



onisep

 **onisep.fr**

toute l'info sur
les métiers et
les formations

**Spécial
nouveau lycée**

Après la 3^e

**Académie
de Clermont-Ferrand**

**GUIDE POUR
LA RENTRÉE
2010**



ministère de l'éducation nationale | ministère de l'enseignement supérieur et de la recherche

Ton avenir... avec nous ?

Les Écoles de la Vie : de la 4e à la Licence Pro



« Les profs sont plus disponibles, plus sympas, nous sommes peu nombreux par classe et cela permet de mieux travailler. Je m'y sens bien, c'est pour moi comme une seconde maison. »



FILIÈRE NATURE
BEPA / BAC PRO 3 ANS
BAC TECHNOLOGIQUE

FILIÈRE SERVICE
BEPA / BAC PRO

SERVICES AUX PERSONNES
SERVICES EN MILIEU RURAL
CONSEIL AUX ENTREPRISES



CHEVAL

ÉLEVAGE

BOIS FORÊT

ENVIRONNEMENT

TECHNOLOGIES

PRODUCTIONS VÉGÉTALES

LABORATOIRE - EAU - AGRO-ALIMENTAIRE



« Avec les stages, je bénéficie de plus d'expériences et de techniques pour m'aider dans mon futur métier. En plus l'aide de mes profs pour le rapport de stage me donne toutes les chances de réussir. »

Fanny
élève de BAC Pro élevage



« Quand je parle à mes copines de mon lycée agricole elles pensent tout de suite que je vais devenir agricultrice, alors que mon Bac techno m'ouvre à l'enseignement supérieur et à un grand choix de métiers »

Caro
*élève de 1ere STAV**

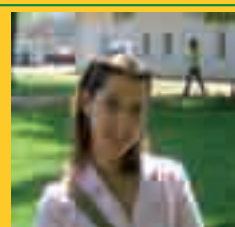

* Sciences et Technologies de l'Agronomie et du Vivant

NATURE
 SERVICE



- | | | | | |
|--|------------------------|----------------------------|----------------|--|
| | 1. LEAP Claude Mercier | 03250 LE MAYET DE MONTAGNE | 04 70 59 70 88 | www.lyceeclaudemercier.fr |
| | 2. LEAP Saint Vincent | 15100 SAINT FLOUR | 04 71 60 04 32 | www.lycee-st-vincent.com |
| | 3. LEAP Saint Joseph | 15600 MAURS | 04 71 49 02 29 | www.leap-maurs.com |
| | 4. ISVT | 43000 LE PUY EN VELAY | 04 71 02 56 78 | www.isvt.fr |
| | 5. CPEA Yssingaux | 43200 YSSINGEAUX | 04 71 59 02 81 | www.cpea43.org |
| | 6. LEAP Massabielle | 63580 LE VERNET LA VARENNE | 04 73 71 31 25 | www.massabielleleap.com |
| | 7. LEAP Ennezat | 63720 ENNEZAT | 04 73 63 80 23 | www.leap-ennezat.org |
| | 8. LAEP Saint Joseph | 63340 LE BREUIL sur COUZE | 04 73 71 89 60 | www.laep-breuil.com |



Enseignement Agricole Privé

Enseignement agricole
 Formations grandeur nature

Voici un guide attendu, celui que chaque élève de 3^e reçoit à cette époque de l'année, mais ce n'est pas un guide comme les autres, et l'année qui arrive pour vous n'est pas non plus comme les autres.

Destiné à vous d'abord, mais aussi à vos parents et à tous ceux qui participent à votre formation, ce guide présente le nouveau lycée où vous entrerez l'année prochaine. Car c'est tout le lycée, dans ses différentes voies, qui se transforme pour être à votre portée, plus simple d'accès et plus accueillant.

Aussi l'année prochaine, la classe de 2^{de} générale et technologique sera-t-elle une véritable classe d'exploration. Profitez-en pour mesurer votre appétit vis-à-vis des différentes matières. Deux enseignements d'exploration, dont l'un au moins consacré à l'économie, vous permettront de vous sensibiliser aux sujets les plus variés, des sciences de l'ingénieur jusqu'aux arts. Vous y travaillerez les langues vivantes dans des groupes de compétences qui rendront votre apprentissage plus efficace. Pour prendre du recul et avoir le temps d'aller à votre rythme, deux heures d'accompagnement personnalisé vous seront offertes chaque semaine : vous les retrouverez également en 1^{re} et en terminale. Cet accompagnement est au cœur du nouveau lycée : il doit vous permettre de surmonter au fur et à mesure vos éventuelles difficultés et d'éviter que vous ne soyez disqualifié pour un parcours qui vous séduit, à cause de faiblesses passagères ou de lacunes qui vous paralysent. Vous ne serez pas seul : vous pourrez bénéficier d'un tuteur, qui vous aidera à bâtir votre projet d'études et d'orientation. Vous pourrez ainsi oser des parcours que vous n'auriez peut-être pas envisagés d'abord.

Après la 2^{de}, la classe 1^{re} vous offrira un début de spécialisation, mais en gardant un large tronc commun, comportant un enseignement renforcé en histoire. Entre les trois voies, générale, technologique et professionnelle, mais aussi entre les filières, ES, L et S, des correspondances et des ponts ouvrent la possibilité, à ceux qui en ont le désir et l'intime conviction, de bifurquer et de modifier leur itinéraire.

En terminale, année de spécialisation, les filières désormais rééquilibrées retrouvent à la fois leur véritable fonction et leur vrai visage. La filière ES privilégie la compréhension du monde économique et social d'aujourd'hui. La filière L met l'accent sur les langues, l'international et les arts, et introduit le droit. La filière S redevient, enfin, une vraie filière scientifique.

Ainsi un lycée rénové, une formation plus ouverte sur le monde d'aujourd'hui vous attendent et ce guide donne aussi toute leur place à ceux d'entre vous qui choisiront la voie professionnelle ou l'apprentissage : les mêmes principes les animent. La voie professionnelle, rénovée depuis 2009, vous permet de vous insérer dans le monde du travail après le baccalauréat professionnel en 3 ans ou le CAP. Elle peut aussi offrir, pour certains, l'opportunité de poursuivre leurs études en BTS.

Le ministère de l'Éducation nationale et l'Onisep, avec les équipes éducatives et les conseillers d'orientation-psychologues, entendent vous aider le plus concrètement possible dans le parcours qui sera le vôtre, et vous guider dans l'apprentissage progressif de vos choix. Le site onisep.fr se renove, plus simple à lire, plus stimulant dans son utilisation, avec un espace dédié au lycée, onisep-lyceen.fr ; vous y trouverez aussi cette brochure en libre consultation ou en téléchargement. Le centre d'appel, par mails, « t'chat » ou téléphone, www.monorientationenligne.fr vous informe et répond à toutes vos questions.

Le lycée offre un enseignement public. À vous d'en faire une création personnelle. Apprendre, c'est aussi mieux se connaître. Osez choisir. Vous pouvez vous tromper. Vous pourrez vous reprendre. L'esprit du nouveau lycée, développé dans ce guide, est de vous encourager à construire dès maintenant ce chemin de vie qui est le vôtre et qui doit vous ressembler.

Pascal Charvet
Inspecteur général de l'Éducation nationale
Directeur de l'Onisep

sommaire



© Eric Avarnes/PhotoAlto



© BananaStock



© Émilie Téjart/Onisep/Orléans



© Digital Vision



© Digital Vision

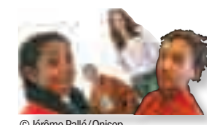

© Jérôme Pallé/Onisep

Spécial réforme

Bien choisir pour réussir au lycée..... 3

Classe de détermination
Seconde générale et technologique 5

Cycle terminal de la voie générale
1^{re} et terminale 6

Cycle terminal de la voie technologique
1^{re} et terminale 8

Mémo-flash classe de 2^{de} 9

Points clés de la réforme..... 10

Voie générale et technologique

Préparer un bac et réussir ses études
supérieures 13

La 2^{de} générale et technologique 14

Les classes de 1^{re} et terminale
générales et technologiques..... 17

Les séries de bacs
généraux et technologiques 18

Voie professionnelle

De l'école au monde du travail 21

Les formations de la voie professionnelle..... 22

Les formations après la 3^e 28

Le calendrier de l'orientation 30

monorientationenligne.fr 32

Informez-vous pour bien choisir 34

Mon bilan 36

Les formations dans votre région 38



© Eric Audin/PhotoAb

**Spécial
nouveau lycée**

Bien choisir pour réussir au lycée

Après la voie professionnelle, c'est maintenant la voie générale et technologique qui est rénovée. Dès la rentrée 2010, de nombreux changements vous permettront de mieux réussir vos études et de mieux préparer votre avenir.

Être accompagné durant les années lycée

Français, histoire-géographie, langues... les matières du collège ressemblent à celles du lycée. Mais les exigences sont différentes. Afin de faciliter cette transition, vous bénéficierez de 2 heures d'accompagnement personnalisé, dès la classe de 2^{de} générale et technologique. Cet accompagnement concerne tous les élèves.

L'objectif est de repérer et de résoudre, le plus tôt possible dans l'année, vos éventuelles difficultés, pour que vous ne perdiez pas pied. Mais pas seulement : ce temps d'enseignement et de suivi vous permettra aussi d'approfondir votre culture personnelle, d'acquérir des méthodes de travail qui vous seront utiles tout au long de la vie.

Enfin, c'est également un temps d'échange sur vos souhaits d'orientation. Au collège, avec le parcours de découverte des métiers et des formations, vous aviez déjà commencé à découvrir le monde professionnel au travers de stages, d'enquêtes, de forums... Au lycée, cet accompagnement à l'orientation s'inscrit dans le temps de vos études, et vous fera prendre conscience de vos goûts et de vos aptitudes. Vous y apprendrez à mieux vous connaître et à choisir le parcours qui vous correspondra.

Pour renforcer cette aide, un tutorat est mis en place, ainsi que des stages passerelles ou de remise à niveau en cas de changement de trajectoire ou, selon le cas, pour éviter un redoublement. N'oubliez pas que, pour être sûr de vous et de vos choix, vous pouvez trouver des réponses personnalisées avec le service www.monorientationenligne.fr, par mail, chat ou téléphone.

Explorer pour mieux choisir

En 2^{de} générale et technologique, vous continuerez, comme en 3^e, à suivre des enseignements généraux communs, mais également – et c'est là la nouveauté de 2010 – des enseignements d'exploration. Pour mieux comprendre le monde actuel et ses enjeux, vous bénéficierez tous d'un enseignement d'économie.

Vous pourrez explorer d'autres domaines encore, par exemple : la littérature et société, les sciences de l'ingénieur, les biotechnologies, les méthodes et pratiques scientifiques... À partir de ces enseignements d'exploration que vous aurez choisis, vous pourrez découvrir des domaines nouveaux et ainsi approfondir vos projets d'études.

Savoir choisir sa voie de réussite

Les filières du supérieur ont chacune leurs caractéristiques. Pour être sûr de réussir dans celle que vous aurez sélectionnée, vous allez, dès la 1^{re}, envisager un début de spécialisation que vous confirmerez en terminale et au-delà. Soyez rassuré : votre choix n'est pas définitif. Grâce à des enseignements généraux communs aux différentes séries générales, vous pourrez éventuellement changer de projet, si cela vous apparaît indispensable. Vous pourrez bénéficier alors de stages passerelles, dans les matières spécifiques de votre nouvelle série.

Vos chances de réussite sont renforcées, car le parcours que vous aurez suivi répondra davantage aux exigences du supérieur.

En effet, le baccalauréat que vous présenterez sera recentré sur ses spécificités (scientifiques, littéraires, économiques...) et mieux adapté aux poursuites d'études.

Si vous choisissez la série ES, l'accent sera mis sur la compréhension du monde économique et social d'aujourd'hui.

Si vous choisissez L, outre la littérature et la philosophie, les langues et le droit deviennent indispensables pour vous permettre, par exemple, d'envisager plus facilement des études dans le domaine du droit et dans le champ de l'international.

Si vous choisissez la série S, les sciences avec l'apport de l'informatique et des technologies de simulation y seront prépondérantes.

Réussir dans des séries technologiques plus cohérentes

Les séries technologiques, en particulier les séries STI et STL, seront repensées dans le même esprit que les séries générales. Elles seront organisées autour de grandes thématiques porteuses d'avenir, par exemple : innovation technologique et éco-conception ; énergies et développement durable ; systèmes d'information et numérique. Ainsi, elles proposeront des formations plus polyvalentes et distinctes de certaines formations de la voie professionnelle, avec lesquelles on pouvait les confondre. Elles intégreront également une 2^{de} langue vivante, obligatoire pour toutes les séries, de manière à renforcer les enseignements de tronc commun, nécessaires pour éventuellement emprunter des passerelles afin de passer d'une série à une autre.

Comme pour les séries générales, elles prépareront mieux aux poursuites d'études supérieures (vers les BTS, DUT, licence professionnelle, diplôme d'ingénieur) et ouvriront de larges débouchés.

Maîtriser les langues vivantes

Partager des repères culturels, s'exprimer dans une langue étrangère, être curieux, réactif et autonome... tout cela est nécessaire pour comprendre et vivre dans un monde plus que jamais en mouvement.

Aussi le nouveau lycée vous propose-t-il, de la 2^{de} à la terminale, un renforcement de l'étude des langues vivantes. Vous bénéficierez d'une organisation et d'un travail par groupes de compétences, vous aurez des cours en langue étrangère. Grâce à des partenariats avec des établissements étrangers, vous pourrez partir pour des échanges culturels. Le but est que vous parveniez à maîtriser deux, voire trois langues vivantes.

Vivre pleinement le lycée

Enfin, pour vivre pleinement le lycée, la formation des délégués lycéens sera renforcée et un livret de compétences (recensant les engagements scolaires ou civiques) sera mis en place. Un professeur « référent culture » animera la vie culturelle du lycée. Par exemple, en aidant les lycéens à acquérir une culture cinématographique (grâce à un service de vidéo à la demande), en fournissant l'information sur l'actualité culturelle (spectacles, expositions) de la commune ou de l'environnement du lycée. Tout cela contribuera à faire du lycée un lieu de vie, de culture et de citoyenneté. ■

Classe de détermination

Seconde générale et technologique

ENSEIGNEMENTS OBLIGATOIRES

À partir de la rentrée 2010

TRONC COMMUN (25 h 30 hebdomadaires)

- Français (4 h) ● Histoire-géographie (3 h) ● LV1 et LV2 étrangère ou régionale (5 h 30) ● Mathématiques (4 h) ● Physique-chimie (3 h)
 - Sciences de la vie et de la Terre (1 h 30) ● EPS (2 h) ● Éducation civique, juridique et sociale (ECJS, 30 min) ● Accompagnement personnalisé (2 h)
- +
- Heures de vie de classe (10 h annuelles)

ENSEIGNEMENTS D'EXPLORATION (de 3 h à 6 h hebdomadaires)

2 enseignements avec :

un 1^{er} enseignement (1 h 30) à choisir parmi :

- Principes fondamentaux de l'économie et de la gestion ● Sciences économiques et sociales

un 2^d enseignement (1 h 30) à choisir parmi :

- Principes fondamentaux de l'économie et de la gestion (si non choisi en 1^{er} choix)
- Biotechnologies ● Création et activité artistiques (arts visuels ou arts du son ou arts du spectacle ou patrimoines)
- Création et innovation technologiques ● Sciences économiques et sociales (si non choisi en 1^{er} choix)
- Santé et social ● Écologie, agronomie, territoire et développement durable (obligatoire comme 2^d enseignement dans les lycées agricoles 3 h) ● Langues et cultures de l'Antiquité, latin ou grec (3 h au lieu de 1 h 30) ● Littérature et société
- LV3 étrangère ou régionale (3 h au lieu de 1 h 30) ● Méthodes et pratiques scientifiques ● Sciences de l'ingénieur
- Sciences et laboratoire

ou par dérogation 3 enseignements avec :

un 1^{er} enseignement (1 h 30) à choisir parmi :

- Principes fondamentaux de l'économie et de la gestion ● Sciences économiques et sociales

un 2^e et un 3^e enseignement (1 h 30 chacun) à choisir parmi :

- Biotechnologies ● Création et innovation technologiques ● Santé et social ● Sciences de l'ingénieur
- Sciences et laboratoire

ou par dérogation 1 seul enseignement à choisir parmi :

- Arts du cirque (6 h) ● Création et culture design (6 h) ● EPS (5 h)

ENSEIGNEMENTS FACULTATIFS (3 h hebdomadaires)

1 enseignement (3 h) à choisir parmi :

- Arts (arts plastiques ou cinéma-audiovisuel ou danse ou histoire des arts ou musique ou théâtre) ● EPS ● Hippologie et équitation*
- Langues et cultures de l'Antiquité, latin ou grec ● LV3 étrangère ou régionale ● Pratiques professionnelles* ● Pratiques sociales et culturelles*

+

- Atelier artistique (72 h annuelles)

* enseignement assuré en lycée agricole

Cycle terminal

Première générale

ENSEIGNEMENTS OBLIGATOIRES

À partir de
la rentrée 2011

TRONC COMMUN (18 h hebdomadaires)

ES - L - S

● Français (4 h) ● Histoire-géographie (4 h) ● LV1 et LV2 étrangère ou régionale (4 h 30) ● EPS (2 h) ● ECJS (30 min) ● Accompagnement personnalisé (2 h) ● Travaux personnels encadrés (TPE, 1 h)

+

● Heures de vie de classe
(10 h annuelles)

ENSEIGNEMENTS SPÉCIFIQUES

ES

(9 h 30 hebdomadaires)

● Mathématiques (3 h) ● Sciences (1 h 30) ● Sciences économiques et sociales (5 h)

L

(8 h 30 à 13 h 30 hebdomadaires)

● Littérature (2 h) ● Littérature étrangère en langue étrangère (2 h) ● Sciences (1 h 30)

+ un enseignement obligatoire à choisir parmi :

● Arts (5 h) ● Arts du cirque (8 h) ● Grec (3 h) ● Latin (3 h) ● LV1 ou LV2 approfondie (3 h)
● LV3 étrangère ou régionale (3 h) ● Mathématiques (3 h)

S

(de 10 h à 14 h hebdomadaires)

● Mathématiques (4 h) ● Physique-chimie (3 h) ● Sciences de la vie et de la Terre (3 h) **ou** Sciences de l'ingénieur (7 h)
ou Biologie, agronomie, territoire et développement durable (6 h, enseignement assuré en lycée agricole)

ENSEIGNEMENTS FACULTATIFS

(de 3 h à 6 h hebdomadaires)

ES - L - S

2 enseignements (3 h chacun) au plus à choisir parmi :

● Arts ● EPS ● Hippologie et équitation* ● Langues et cultures de l'Antiquité, latin ou grec ● LV3 étrangère ou régionale
● Pratiques professionnelles* ● Pratiques sociales et culturelles*

* enseignement assuré en lycée agricole

+

● Atelier artistique
(72 h annuelles)

de la voie générale

Terminale générale

ENSEIGNEMENTS OBLIGATOIRES

À partir de la rentrée 2012

TRONC COMMUN (8 h 30 hebdomadaires)

ES - L - S

- LV1 et LV2 étrangère ou régionale (4 h) ● EPS (2 h) ● ECJS (30 min)
 - Accompagnement personnalisé (2 h)
- +
- Heures de vie de classe (10 h annuelles)

ENSEIGNEMENTS SPÉCIFIQUES

ES

(18 h 30 hebdomadaires)

- Histoire-géographie (4 h) ● Mathématiques (4 h) ● Philosophie (4 h) ● Sciences économiques et sociales (5 h)

+ un enseignement de spécialité (1 h 30) à choisir parmi :

- Économie approfondie ● Mathématiques ● Sciences sociales et politiques

L

(de 18 h 30 à 23 h 30 hebdomadaires)

- Histoire-géographie (4 h) ● Littérature (2 h) ● Littérature étrangère en langue étrangère (1 h 30) ● Philosophie (8 h)

+ un enseignement de spécialité à choisir parmi :

- Arts (5 h) ● Arts du cirque (8 h) ● Droit et grands enjeux du monde contemporain (3 h) ● Grec (3 h) ● Latin (3 h)
- LV1 ou LV2 approfondie (3 h) ● LV3 étrangère ou régionale (3h) ● Mathématiques (4 h)

S

(de 19 h 30 à 24 h hebdomadaires)

- Mathématiques (6 h) ● Philosophie (3 h) ● Physique-chimie (5 h) ● Sciences de la vie et de la Terre (3 h 30) **ou** Sciences de l'ingénieur (8 h) **ou** Biologie, agronomie et développement durable (5 h 30, enseignement assuré en lycée agricole)

+ un enseignement de spécialité (2 h) à choisir parmi :

- Informatique et sciences du numérique ● Mathématiques ● Physique-chimie ● Sciences de la vie et de la Terre
- Territoire et citoyenneté (enseignement assuré en lycée agricole)

ENSEIGNEMENTS FACULTATIFS

(de 2 h à 8 h hebdomadaires)

ES - L - S

2 enseignements (3 h chacun) au plus au choix à choisir parmi :

- Arts ● EPS ● Hippologie et équitation* ● Langues et cultures de l'Antiquité, latin ou grec ● LV3 étrangère ou régionale ● Pratiques professionnelles*
- Pratiques sociales et culturelles*

* enseignement assuré en lycée agricole

+

- Atelier artistique (72 h annuelles)

S

- Histoire-géographie (2 h)

Les élèves de terminale S peuvent choisir l'enseignement facultatif d'histoire-géographie en plus des enseignements facultatifs ci-dessus.

Cycle terminal de la voie technologique

Première et terminale technologiques

À partir de
la rentrée 2011

ENSEIGNEMENTS OBLIGATOIRES

ENSEIGNEMENTS GÉNÉRAUX

(Horaires hebdomadaires variables selon les séries)

PREMIÈRE

- Mathématiques ● Français ● LV1
- LV2 (actuellement uniquement en STG)
- Histoire-géographie ● ECJS
- EPS ● Accompagnement personnalisé

TERMINALE

- Mathématiques ● Philosophie ● LV1
- LV2 (actuellement uniquement en STG)
- Histoire-géographie (en ST2S et STG) ● EPS ● ECJS
- Accompagnement personnalisé

ENSEIGNEMENTS SPÉCIFIQUES EN PREMIÈRE ET TERMINALE

(Horaires hebdomadaires variables selon les séries)

STI

SCIENCES ET TECHNOLOGIES INDUSTRIELLES

- Enseignements technologiques ● Sciences physiques et chimiques...

STD2A

SCIENCES ET TECHNOLOGIES DESIGN ET ARTS APPLIQUÉS

- Arts, techniques, civilisations ● Étude de cas ● Expression plastique fondamentale ● Physique-chimie
- Recherche appliquée ● Représentation conventionnelle

ST2S

SCIENCES ET TECHNOLOGIES DE LA SANTÉ ET DU SOCIAL

- Biologie et physiopathologie humaines ● Sciences physiques et chimiques ● Sciences et techniques sanitaires et sociales

STG

SCIENCES ET TECHNOLOGIES DE LA GESTION

- Comptabilité ● Finance d'entreprise ● Économie ● Droit ● Gestion des systèmes d'information ● Information
- Communication ● Gestion ● Management des organisations ● Mercatique

STL

SCIENCES ET TECHNOLOGIES DE LABORATOIRE

- Biotechnologies ● Physique-chimie

ENSEIGNEMENTS FACULTATIFS

(de 2 h à 6 h hebdomadaires)

2 enseignements au plus à choisir parmi :

- Arts (3 h, actuellement seulement pour STI, STL et STG) ● EPS (3 h, actuellement seulement pour STI, STL et STG)

Pour les bacs STAV (sciences et technologies de l'agronomie et du vivant), Hôtellerie et Techniques de la musique et de la danse, voir page 19.

LES NOUVEAUTÉS DE LA RENTRÉE 2010 EN 2^{de} GÉNÉRALE ET TECHNOLOGIQUE

> 2 enseignements d'exploration 1 h 30/semaine chacun au minimum

Deux enseignements, dont l'un au moins consacré à l'économie, vous sensibiliseront à des matières que vous retrouverez dans les différentes séries de 1^{re} et terminale et dans vos études supérieures.

> Des langues vivantes étudiées en groupes de compétences 5 h 30/semaine

Pour vous permettre d'apprendre mieux et à votre rythme, et de maîtriser, au terme de vos années lycée, deux ou trois langues, vous apprendrez les langues vivantes 1 et 2, étrangères ou régionales dans des groupes de compétences.

> Un accompagnement personnalisé 2 h/semaine

C'est un temps d'enseignement consacré à la méthodologie (prise de notes, apprentissage des recherches...), au conseil individualisé, à de l'aide personnalisée ou à des approfondissements en fonction de vos besoins, de vos compétences et de vos goûts et ainsi qu'à la construction de votre projet d'études et d'orientation.

> Des stages de remise à niveau 2 semaines/an

Ces stages, organisés au cours de l'année scolaire ou pendant les vacances, sur la base du volontariat et sur recommandation du conseil de classe, pourront vous aider à consolider vos connaissances et à améliorer vos méthodes de travail, vous permettant ainsi d'éviter un redoublement.

> Un tutorat

Si vous le souhaitez, un enseignant ou un enseignant-documentaliste ou encore un conseiller principal d'éducation (CPE) pourra être votre tuteur de la 2^{de} jusqu'à la terminale, pour vous conseiller et vous guider dans votre parcours de formation et vos choix d'orientation.

> Des stages passerelles 2 semaines/an

Si vous désirez changer de voie, des stages « passerelles » peuvent vous y aider. Par exemple, si vous êtes en lycée général et technologique (ou agricole) et que ce choix ne vous correspond plus, vous pouvez, si vous le souhaitez, bénéficier de stages pour accéder à la voie professionnelle, afin de préparer un bac professionnel, sans perdre de temps.

> De nouveaux enseignements facultatifs (par rapport à la 3^e) 3 h/semaine

En plus des cours de latin et de grec qui vous étaient déjà proposés en 3^e, vous pourrez suivre aussi un enseignement de langue vivante 3 (LV3) étrangère ou régionale, d'éducation physique et sportive, d'arts (théâtre ou arts plastiques ou cinéma-audiovisuel ou danse ou histoire des arts ou musique), d'hippologie et équitation*, de pratiques sociales et culturelles* ou de pratiques professionnelles*.

* enseignement assuré en lycée agricole.

Explorer pour mieux choisir

En 2^{de} générale et technologique

Un 1^{er} enseignement obligatoire parmi

- ▶ Principes fondamentaux de l'économie et de la gestion
- ▶ Sciences économiques et sociales

Un 2^d enseignement obligatoire parmi

- ▶ Biotechnologies
- ▶ Création et activités artistiques (arts visuels ou arts du son ou arts du spectacle ou patrimoines)
- ▶ Création et innovation technologiques
- ▶ Écologie, agronomie, territoire et développement durable

- ▶ Langues et cultures de l'Antiquité (latin ou grec)
- ▶ Langue vivante 3 étrangère ou régionale
- ▶ Littérature et société
- ▶ Méthodes et pratiques scientifiques
- ▶ Principes fondamentaux de l'économie et de la gestion (si non choisi en 1^{er} choix)
- ▶ Santé et social
- ▶ Sciences de l'ingénieur
- ▶ Sciences économiques et sociales (si non choisi en 1^{er} choix)
- ▶ Sciences et laboratoire

Pour la liste complète des enseignements, leurs horaires respectifs et les cas dérogatoires, voir pages 5 et 15.

Accompagnement personnalisé

Chaque élève bénéficie, de la 2^{de} à la terminale, de 2 heures d'accompagnement personnalisé incluses dans son emploi du temps.

Un accompagnement adapté à l'élève

- ▶ De l'aide individualisée et/ou du perfectionnement ainsi que de l'apprentissage de méthodes de travail.
- ▶ De l'apprentissage de l'autonomie par le biais de travaux interdisciplinaires de type TPE, les TPE étant par ailleurs maintenus à l'identique en classe de 1^{re}.
- ▶ Des temps consacrés au suivi du parcours de l'élève et à l'aide à l'orientation avec, par exemple, la découverte de milieux professionnels.

Distinct des heures de cours

- ▶ L'accompagnement personnalisé est différent du face-à-face pédagogique classique.
- ▶ En classe de 2^{de} et de 1^{re}, l'accompagnement répond à des besoins scolaires multiples. En classe de terminale, l'accompagnement s'appuie plutôt sur les enseignements spécifiques de la série.

Soutien scolaire

Les élèves qui le souhaitent bénéficient de stages en cours d'année ou durant les vacances scolaires ainsi que d'un tutorat.

Des stages « passerelles » ou de remise à niveau

- ▶ Les élèves qui le souhaitent peuvent, sur recommandation du conseil de classe, suivre durant l'année ou les vacances scolaires des stages de remise à niveau notamment afin d'éviter de redoubler.
- ▶ De même, des stages « passerelles » peuvent être offerts aux élèves qui souhaitent changer de série ou de voie.
- ▶ Ces stages, d'une durée équivalente à 2 semaines, ne sont pas imposés aux élèves. Ils sont assurés par les enseignants volontaires.

Un tutorat pour tous durant toute la scolarité au lycée

- ▶ Tout élève peut, durant toute sa scolarité au lycée, bénéficier d'un tutorat.
- ▶ Le tutorat est assuré par des enseignants, dont les documentalistes ou des CPE volontaires.
- ▶ Chaque tuteur suit un même petit groupe d'élèves de la classe de 2^{de} à la classe de terminale.
- ▶ Le tuteur conseille et guide l'élève dans son parcours de formation et d'orientation. Il ne se substitue ni au professeur principal, ni au conseiller d'orientation-psychologue.



Orientation

Une meilleure orientation

Une véritable 2^{de} de détermination

- ▶ Choix par l'élève de 2 enseignements d'exploration de la voie générale et/ou technologique de 1 h 30 hebdomadaire chacun, dont un dans le domaine économique.
- ▶ Dans certaines disciplines, maintien de l'horaire actuel (LV3, langues de l'Antiquité, EPS, arts appliqués et arts du cirque).

Une meilleure information des élèves

- ▶ Mise en place, dans le cadre de l'accompagnement personnalisé, d'un temps consacré spécifiquement à l'orientation.
- ▶ Découverte de milieux professionnels grâce à une offre de stages durant l'année scolaire.
- ▶ Création de forums des métiers et des formations dans les établissements.
- ▶ Plates-formes Onisep monorientationligne.fr

Des corrections de trajectoire facilitées

Une 1^{re} avec réorientation possible

- ▶ Mise en place en classe de 1^{re} générale d'enseignements communs correspondant à environ 60 % de l'horaire total.
- ▶ Des enseignements de spécialisation qui représentent environ 40 % de l'horaire total.
- ▶ Un nombre limité d'enseignements à rattraper en cas de changement de série.
- ▶ Un changement facilité par des stages « passerelles ».

Rééquilibrage des séries

Un rééquilibrage est opéré entre la voie générale et la voie technologique et, au sein de la voie générale, entre les différentes séries.

Le rééquilibrage entre les différentes séries

- ▶ Les 2 voies ainsi que les séries actuelles sont maintenues.
- ▶ Dans la voie générale, le tronc commun en classe de 1^{re} permet la constitution de classes réunissant les élèves des différentes séries, en vue de l'acquisition d'une culture commune ou de la mise en place de groupes de compétences en langues.
- ▶ Dans les séries ES et L, un nouveau programme d'histoire-géographie, plus tourné vers la préparation à l'enseignement supérieur, est mis en place en classe de terminale.
- ▶ Un enseignement de droit et grands enjeux du monde contemporain est introduit dans la série L.
- ▶ Le niveau en sciences en terminale S est conforté.
- ▶ Chaque série, par un jeu d'enseignements spécifiques au choix, constitue une voie d'accès à des filières d'excellence clairement identifiées.

Le rééquilibrage entre les différentes voies

- ▶ La découverte, en classe de 2^{de}, de la voie technologique est favorisée.
- ▶ Les enseignements généraux, en 1^{re}, des voies générale et technologique sont rapprochés dans leurs contenus et leurs objectifs.
- ▶ Les séries STI et STL sont renouvées, les possibilités d'accès à des études supérieures étant clairement réaffirmées.

Apprentissage des langues

Au terme de leur scolarité, les élèves doivent maîtriser au moins 2 langues de communication. Cela concerne désormais toutes les séries.

L'enseignement en groupes de compétences

- ▶ Durant toute la scolarité au lycée, l'enseignement de langues est réalisé en groupes de compétences conformément au cadre européen commun de référence pour les langues (CECRL).
- ▶ Les programmes et les horaires de langues sont communs aux différentes séries.
- ▶ Afin de faciliter l'enseignement par groupes de compétences, les horaires de LV1 – LV2 sont globalisés.

Le développement des disciplines non linguistiques

- ▶ À chaque fois que cela est possible, un enseignement en langue étrangère est proposé aux élèves.
- ▶ Pour faciliter la pratique des langues étrangères, chaque établissement conclut un partenariat avec un ou plusieurs établissements étrangers.

La série L, série de l'excellence linguistique

- ▶ Pour les élèves de la série L, l'enseignement commun aux langues vivantes est complété par une approche plus culturelle des langues avec un enseignement de littérature étrangère en langue étrangère.
- ▶ Les élèves de la série L qui le souhaitent apprennent 3 langues vivantes ou peuvent renforcer la LV1 ou la LV2.



ALTERNANCE N/T

**AVEC UNE FORMATION
EN ALTERNANCE**

DONNEZ-VOUS

TOUS LES ÉLÉMENTS

DE RÉUSSIR.

WWW.SNCF.COM



Acteur social de la formation, la SNCF accueille chaque année plusieurs centaines de jeunes pour leur permettre de préparer leurs diplômes en contrat d'apprentissage ou de professionnalisation. Issus de filières variées, ils peuvent valider leurs formations (du CAP au BAC) tout en acquérant une véritable expérience professionnelle, valorisante et rémunérée. A la clé, l'opportunité pour certains d'intégrer durablement l'entreprise. Pluralité des savoir-faire, des personnalités : chacun d'entre eux reflète à sa manière la diversité de la société et des clients de la SNCF.

De la rencontre de toutes ces différences naissent les idées d'avance.

des
idées
d'avance **SNCF**



Préparer un bac et réussir ses études supérieures

Préparer, en 3 ans (2^{de}, 1^{re} et terminale), un bac (général ou technologique) qui vous ouvrira les portes de l'enseignement supérieur, tel est l'objectif de la voie générale et technologique. Dès septembre 2010, vous allez découvrir une nouvelle classe de 2^{de} générale et technologique, conduisant elle-même à de nouvelles séries générales et technologiques. C'est ce que nous vous proposons de découvrir dans les pages suivantes.

**Spécial
nouveau lycée**

En 2^{de} générale et technologique : se déterminer pour une série de 1^{re}

Outre le développement de la culture générale, avec des enseignements communs qui occupent 80 % de l'emploi du temps hebdomadaire, la 2^{de} permet de tester ses goûts et ses aptitudes, grâce aux enseignements d'exploration.

Leur objectif : découvrir les caractéristiques des différentes séries de bac et leurs débouchés (en termes d'études supérieures et de métiers).

En 1^{re} générale : commencer sa spécialisation de terminale

Avec environ 60 % de l'emploi du temps consacré à des enseignements communs aux séries ES, L et S, la classe de 1^{re} demeure encore assez généraliste.

Cet **tronc commun** (en français, langues, histoire-géographie...) facilite, pour les élèves qui le souhaitent, des **changements d'orientation** en cours ou en fin d'année scolaire, pour passer d'une série à l'autre.

Quant aux enseignements spécifiques à chaque série (soit 40 % de l'emploi du temps hebdomadaire), ils constituent la première étape vers la spécialisation du bac et, par là même, vers un choix de filière d'études supérieures.

En 1^{re} technologique : aborder des domaines porteurs d'avenir

Plus polyvalentes, les formations technologiques sont organisées dès la 1^{re} par grands domaines : sciences de la gestion, sciences et technologies industrielles, sciences appliquées en laboratoire, santé et social, création design et arts appliqués, etc.*.

L'emploi du temps privilégie les enseignements technologiques, notamment par le biais d'études de cas. Les enseignements généraux (maths, français, langues...), obligatoires dans toutes les séries, se rapprochent de ceux de la voie générale (contenus et objectifs). Cela permet aux élèves qui le souhaitent de changer de série ou de voie, en cours ou en fin d'année, sous certaines conditions.



© BananaStock

En terminale générale : se spécialiser en vue d'études supérieures

À côté des enseignements communs aux trois séries, les élèves suivent des enseignements spécifiques à leur série (de 60 à 70 % du total des enseignements hebdomadaires).

C'est le vrai moment de la spécialisation (déjà entamée en classe de 1^{re}), avec pour objectif la poursuite d'études supérieures.

En terminale technologique : se spécialiser en vue d'études supérieures

Dans les séries technologiques, à côté des enseignements généraux, les élèves de terminale suivent des enseignements technologiques spécifiques à la série choisie en 1^{re} : STG, STI, STL, ST2S, STD2A*. Objectifs : élargir les possibilités de poursuite d'études et favoriser la réussite dans l'enseignement supérieur. ■

* hors séries STAV ; Techniques de la musique et de la danse ; Hôtellerie.

La nouvelle 2^{de}, c'est :

- un tronc commun pour tous
- 2 enseignements d'exploration
- un accompagnement personnalisé
- un enseignement facultatif
- soit 28 h 30 d'enseignements obligatoires

La 2^{de} générale et technologique

Cette première année de lycée va vous permettre d'explorer des domaines, avant de vous déterminer et d'aborder les classes de 1^{re} et de terminale générales et technologiques.

Son objectif : vous faire bénéficier d'une culture générale commune, vous permettre de tester vos goûts et vos aptitudes, avant de poursuivre vers un bac général ou technologique.

8 enseignements communs

Ces enseignements obligatoires ont un horaire et un programme identiques pour tous les élèves.

Français

L'accent est mis sur la découverte d'œuvres complètes et, plus particulièrement, des textes des XIX^e et XX^e siècles. La nature des exercices change : la dissertation et le commentaire argumenté remplacent la rédaction.

Histoire-géographie

Les cours permettent de comprendre le monde contemporain à travers l'étude de faits historiques, des sociétés et de leurs territoires.

Langues vivantes étrangères (LV1 et LV2)

Il s'agit de renforcer les compétences de communication, en insistant sur l'expression, notamment à l'oral, par l'approfondissement du vocabulaire et de la grammaire et par l'enrichissement des références culturelles.

Mathématiques

Le programme se compose de 3 grands thèmes : les statistiques et probabilités ; le calcul et les fonctions ; la géométrie. Grâce à l'outil informatique, vous pourrez rechercher, expérimenter et découvrir ainsi des propriétés tant dans le domaine des nombres que dans celui de la géométrie et des statistiques.

Physique-chimie

Parmi les grands thèmes abordés, l'étude des échelles de distance et de temps dans l'univers observable, la constitution et la transformation de la matière, la diversité du monde microscopique et macroscopique... Une place importante est accordée aux travaux pratiques.

Sciences de la vie et de la Terre (SVT)

On aborde les particularités de la planète Terre, notamment la présence de la vie : la diversité et l'évolution du monde vivant, son interaction permanente avec l'eau, l'atmosphère, les roches et la place de l'Homme ; le fonctionnement de l'organisme humain.

Savoirs et méthodes acquis permettent à chacun d'exercer sa responsabilité en matière de santé, d'environnement, etc. Les activités pratiques sont privilégiées.

Éducation physique et sportive (EPS)

Pratique et approfondissement de diverses activités physiques, sportives et artistiques...

Éducation civique, juridique et sociale (ECJS)

On y approche l'idée de citoyenneté à travers les notions de civilité, d'intégration, de travail et de transformation des liens familiaux.

2 enseignements d'exploration

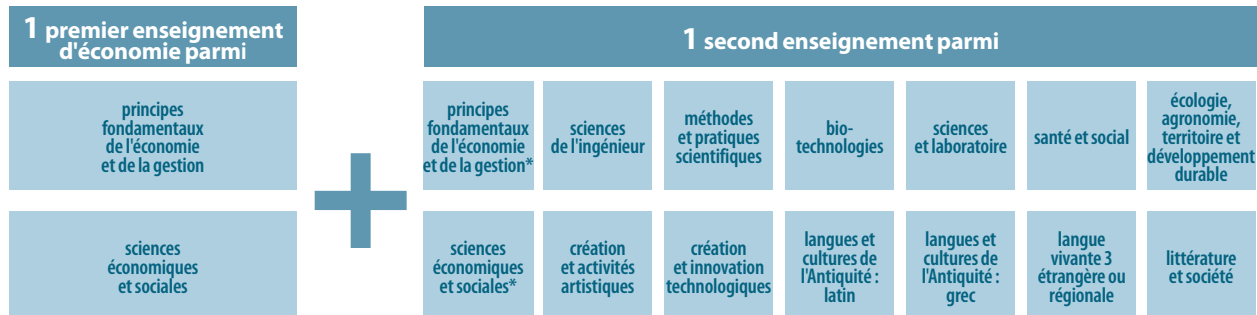

* Si non choisi en 1^{er} choix

Attention : tous ces enseignements ne sont pas forcément assurés dans votre lycée.



Premier enseignement d'économie

■ Principes fondamentaux de l'économie et de la gestion

Les élèves découvriront les notions fondamentales de l'économie et de la gestion, en partant du comportement concret d'acteurs qu'ils côtoient dans leur vie quotidienne (entreprises, associations, etc.) : comment fonctionnent-ils ? Quel est leur rôle économique exact ? Quelles relations entretiennent-ils avec les autres acteurs économiques ? Quelles stratégies mettent-ils en œuvre pour se développer, par exemple en matière d'innovation ? Comment répondent-ils aux attentes qui leur sont adressées ? À quels défis et à quelles contraintes sont-ils confrontés, par exemple en matière de réglementation ?

■ Sciences économiques et sociales

Les élèves découvriront les savoirs et méthodes spécifiques à la science économique et à la sociologie, à partir de quelques grandes problématiques contemporaines : comment expliquer économiquement les comportements de consommation et d'épargne des ménages ? Comment les entreprises produisent-elles ? Comment expliquer la formation d'un prix sur un marché ? Comment inciter les agents à prendre en compte la pollution dans leur comportement ? Comment analyser sociologiquement les organisations et la consommation des ménages ?



Second enseignement

■ Biotechnologies

Environnement, santé, recherche et industrie... autant de domaines pour découvrir les protocoles expérimentaux, l'utilisation de technologies de mesure et d'identification, et les procédés bio-industriels liés aux biotechnologies. On y aborde les questions de qualité et de sécurité biologiques, ainsi que l'apport des sciences et des biotechnologies.

■ Création et activités artistiques (arts visuels ou arts du son ou arts du spectacle ou patrimoines)

Au travers de l'étude de diverses formes artistiques, de leur environnement culturel et des ressorts de la vie artistique contemporaine, il s'agit d'amener les élèves à approfondir l'expérience esthétique comme à en apprécier les enjeux économiques, humains et sociaux. Cet enseignement ouvre aussi sur la réalité des formations et métiers artistiques et culturels.

■ Création et innovation technologiques

Comprendre comment on conçoit un produit ou un système technique, faisant appel à des principes innovants et répondant aux exigences du développement durable, tel est l'objectif de cet enseignement. Il permet aussi d'explorer de manière active, et à partir d'exemples concrets, plusieurs domaines techniques ainsi que les méthodes d'innovation.

■ Écologie, agronomie, territoire et développement durable

S'initier aux sciences biologiques, aux méthodes de productions animales et végétales, à l'écologie. Par exemple, au travers des prélèvements et des analyses d'échantillons issus d'animaux ou de végétaux, l'étude des ressources naturelles, l'étude du patrimoine...

■ Langues et cultures de l'Antiquité : latin ou grec

Découvrir une langue et une civilisation anciennes en s'exerçant à la traduction écrite, à l'étude de textes littéraires ou de documents historiques ou artistiques.

■ Langue vivante 3 étrangère ou régionale

Découvrir une langue, une civilisation, un mode de vie et de pensée différents au travers de l'étude du vocabulaire, de la grammaire, *via* la conversation, l'étude de textes, de documents, de films, de traductions...

■ Littérature et société

Il s'agit de montrer l'intérêt et l'utilité sociale d'une formation littéraire et humaniste qui intègre l'apport de l'histoire pour mieux faire comprendre le monde, la société et leurs enjeux.

■ Méthodes et pratiques scientifiques

Se familiariser avec les démarches scientifiques autour de projets impliquant les mathématiques, les sciences de la vie et de la Terre, la physique et la chimie.

L'enseignement vise à montrer l'apport et l'importance de ces disciplines dans la société moderne, et permet de découvrir certains métiers et formations scientifiques.

■ Principes fondamentaux de l'économie et de la gestion (si non choisi en 1^{er} choix)

■ Santé et social

Préservation de la santé de la population (évolutions, dimension biologique, structures sanitaires), protection sociale (dont organisation territoriale)... autant de sujets pour aborder les liens entre la santé (prévention d'épidémies, plan cancer...) et le bien-être social (droit au logement, handicap et adaptation...). Ce cours explore aussi les métiers du médical, du paramédical et du social.

■ Sciences de l'ingénieur

À travers la question du développement durable, analyser comment des produits ou des systèmes complexes répondent à des besoins sociétaux, et découvrir les objectifs et les méthodes de travail propres aux sciences de l'ingénieur.

■ Sciences économiques et sociales (si non choisi en 1^{er} choix)

■ Sciences et laboratoire

Découvrir et pratiquer des activités scientifiques en laboratoire, dans les domaines de la santé, de l'environnement et de la sécurité. Chacun d'eux peut être abordé au travers de méthodologies et d'outils propres aux différentes disciplines scientifiques concernées (physique, chimie, biochimie, etc.).

/...

Cas particuliers

Vous pouvez, par dérogation, choisir :

- **3 enseignements d'exploration**, de 1 h 30 chacun : 1 enseignement parmi : principes fondamentaux de l'économie et de la gestion ou sciences économiques et sociales + 2 enseignements parmi : santé et social, biotechnologies, sciences et laboratoire, sciences de l'ingénieur ou création et innovation technologiques ;
- **1 seul enseignement d'exploration** de 5 h ou 6 h parmi : EPS, arts du cirque ou création et culture design.

■ Arts du cirque

La formation en seconde nécessite l'appropriation de bases essentielles des arts du cirque afin de développer un langage du corps et une base d'expression artistique : acrobaties, équilibre sur les mains, préparation à un travail physique adapté (souplesse, renforcement...), jeu d'acteur, danse et arts et culture.

Le programme d'arts et culture de seconde donne à l'élève une vision générale lui permettant d'analyser les arts du cirque dans l'histoire du spectacle vivant et de les situer dans la mémoire profonde de notre civilisation.

■ Création et culture design

Fondé sur l'analyse et l'expérimentation (prototypes), cet enseignement explore les grandes thématiques autour du

cadre de vie et de l'environnement, du produit, de l'image, de l'innovation...

Sens esthétique, goût pour les innovations, prise en compte des contraintes techniques et commerciales... autant de paramètres à intégrer dans la conception d'un produit. Ce cours permet également de découvrir les métiers d'art et ceux du design.

■ Éducation physique et sportive

Offrir une formation pratique, exigeante et rigoureuse dans le domaine des activités physiques, sportives et artistiques (APSA).

Cet enseignement propose aussi d'approfondir ses connaissances sur les métiers du sport et les études supérieures qui y conduisent. ■

Pour suivre l'actualité des enseignements d'exploration : www.education.gouv.fr et ww.onisep.fr

1 accompagnement personnalisé

2 heures par semaine sont consacrées à l'accompagnement personnalisé, forme d'enseignement qui s'adresse à tous les élèves de 2^{de} générale et technologique. Il vise plusieurs buts :

- vous aider à surmonter les premières difficultés éventuelles afin de ne pas perdre pied ;
- vous aider à aller plus loin en vous donnant du temps pour approfondir ou effectuer des recherches individuelles dans certaines matières ;
- vous faire acquérir des méthodes de travail (prise de notes, organisation personnelle, recherche documentaire, travaux interdisciplinaires...), le sens de l'autonomie, et une culture générale suffisante pour décrypter le monde actuel ;
- enfin, vous permettre de réfléchir à votre orientation future, y compris en poursuivant votre découverte des formations.

1 enseignement facultatif

En fonction de votre capacité de travail et de vos centres d'intérêt, vous pourrez choisir un enseignement facultatif parmi les 5 proposés (ou un atelier artistique dans certains lycées) :

- latin ;
- grec ;
- LV3 étrangère ou régionale ;
- arts (arts plastiques ou cinéma-audiovisuel ou danse ou histoire des arts ou musique ou théâtre) ;
- EPS.

À noter : dans les lycées agricoles, les élèves suivent, au choix : hippologie et équitation ; pratiques sociales et culturelles ; pratiques professionnelles.

Enseignements et horaires en 2^{de} générale et technologique

| Enseignements communs obligatoires | Horaires hebdomadaires |
|---|------------------------|
| Français | 4 h |
| Histoire-géographie | 3 h |
| LV1 et LV2 étrangère ou régionale (a) | 5 h 30 |
| Mathématiques | 4 h |
| Physique-chimie | 3 h |
| Sciences de la vie et de la Terre | 1 h 30 |
| EPS | 2 h |
| Éducation civique, juridique et sociales (b) | 30 min |
| Enseignements d'exploration | 1 h 30 x 2* |
| Accompagnement personnalisé | 2 h |
| Heures de vie de classe | 10 h annuelles |
| Enseignements facultatifs | |
| LCA : latin | 3 h |
| LCA : grec | 3 h |
| LV3 étrangère ou régionale (a) | 3 h |
| Arts (c) | 3 h |
| EPS | 3 h |
| Hippologie et équitation (d) | 3 h |
| Pratiques sociales et culturelles (d) | 3 h |
| Pratiques professionnelles (d) | 3 h |
| Atelier artistique | 72 h annuelles |
| TOTAL HORAIRES HEBDOMADAIRES hors heures de vie de classe et atelier artistique | 28 H 30 |

(a) Enseignement auquel peut s'ajouter 1 heure avec un assistant de langue.

(b) Enseignement pratiqué en petit groupe.

(c) 6 domaines au choix : arts plastiques ou cinéma-audiovisuel ou danse ou histoire des arts ou musique ou théâtre.

(d) Uniquement dans les lycées agricoles.

* sauf cas particuliers.



Les classes de 1^{re} et terminale générales et technologiques

La 1^{re} et la terminale constituent le cycle terminal du lycée. Ce dernier permet de se spécialiser progressivement, en prolongement (ou non) de la découverte des enseignements d'exploration en 2^{de}. Le cycle terminal débouche sur l'examen du bac. En 1^{re}, les élèves passent les épreuves anticipées de français (d'histoire-géographie pour certaines séries) et les travaux personnels encadrés (TPE). En terminale, ce sont les épreuves écrites et orales.

Des bacs adaptés à l'enseignement supérieur

Les objectifs de la réforme :

- proposer des séries de bac général plus « typées » (économique, littéraire, scientifique) ;
- proposer des séries de bac technologique plus polyvalentes (réduction du nombre de spécialités), et offrir des poursuites d'études en meilleure adéquation avec les filières de l'enseignement supérieur ou, dans certains cas, plus variées ;
- permettre des passerelles entre voie générale et voie technologique, en cours ou en fin d'année scolaire, et au sein de chaque voie, entre différentes séries.

Les moyens de la réforme :

- rapprochement des contenus et objectifs des enseignements généraux des séries générales et des séries technologiques ;
- tronc commun d'enseignements entre les séries générales ES, L et S (60 % de l'emploi du temps en 1^{re}) ;
- de nouveaux enseignements en séries ES, L et S ;
- de nouveaux programmes ;
- apprentissage d'une 2^{de} langue vivante ;
- accompagnement personnalisé (2 h) tout au long du cycle terminal, stages « passerelles » (en 1^{re}), tutorat pour tous, entretien personnalisé d'orientation (en 1^{re})...

Les séries générales

Les enseignements spécifiques en :

- **1^{re} ES** : sciences économiques et sociales ; mathématiques ; sciences ;
- **1^{re} L** : littérature ; littérature étrangère en langue étrangère ; sciences ; et, au choix : arts ; arts du cirque ; latin ; grec ; LV3 ; LV1 ou LV2 approfondies ; mathématiques ;
- **1^{re} S** : mathématiques ; physique-chimie ; sciences de la vie et de la Terre **ou** sciences de l'ingénieur **ou** biologie, agronomie, territoire et développement durable (dans les lycées agricoles).

Les enseignements spécifiques en :

- **T^{le} ES** : sciences économiques et sociales ; mathématiques ; histoire-géographie ; philosophie et, au choix, un enseignement de spécialité : sciences sociales et politiques ; économie approfondie ; mathématiques ;
- **T^{le} L** : philosophie ; littérature ; littérature étrangère en langue étrangère ; histoire-géographie et, au choix, un enseignement de spécialité : droit et grands enjeux du monde contemporain ; latin ; grec ; LV3 ; LV1 ou LV2 approfondies ; arts ; arts du cirque ; mathématiques ;

- **T^{le} S** : mathématiques ; physique-chimie ; sciences de la vie et de la Terre **ou** sciences de l'ingénieur **ou** biologie, agronomie, territoire et développement durable (dans les lycées agricoles) ; philosophie et, au choix, un enseignement de spécialité : mathématiques ; sciences de la vie et de la Terre ; physique-chimie ; informatique et sciences du numérique ; territoire et citoyenneté (dans les lycées agricoles).

Les séries technologiques

Si l'on dénombre toujours 8 séries de bac, les spécialités et options proposées en 1^{re} et en terminale technologiques sont moins nombreuses. Par exemple, en STI, quelques grandes thématiques seront abordées : énergie et développement durable ; systèmes d'information et numérique ; innovation technologique et éco-conception... en lieu et place des 13 possibilités offertes actuellement (génie mécanique avec ses 6 options, génie électronique, génie électrotechnique, génie civil, génie énergétique, génie des matériaux, génie optique, arts appliqués...).

La formation, plus polyvalente, permettra aux élèves d'aborder plusieurs grands champs technologiques, et d'envisager des poursuites d'études variées : STS ou IUT (puis licence pro, éventuellement), classes préparatoires, écoles d'ingénieurs ou de commerce... ■



© Emile Trégnier/Onisep/Oriens

Les séries de bacs généraux et technologiques

Il existe 3 bacs généraux et 8 bacs technologiques. Quelques éléments de comparaison pour vous aider à choisir le vôtre en connaissance de cause.

Les bacs généraux

Bac économique et social (ES)

Points forts

Sciences économiques et sociales ; mathématiques ; histoire-géographie ; économie approfondie ; sciences sociales et politiques.

Poursuite d'études

Principalement à l'université pour une durée moyenne de 5 ans après le bac, en administration économique et sociale (AES), droit, lettres, langues, histoire, sociologie, sciences politiques... mais aussi en classes prépa, en écoles de commerce et en écoles spécialisées.

Débouchés

Dans l'enseignement, le droit, la gestion, la comptabilité, le commerce, la communication, le social...

Bac littéraire (L)

Points forts

Philosophie ; français, littérature ; littérature étrangère en langue étrangère ; langues (vivantes et/ou anciennes) ; histoire-géographie ; arts ; droit et grands enjeux du monde contemporain...

Poursuite d'études

Principalement à l'université pour une durée moyenne de 5 ans après le bac, en lettres, langues, arts, philosophie, sciences politiques, droit, sociologie, histoire... mais aussi en classes prépa, en écoles de commerce et en écoles spécialisées.

Débouchés

Dans l'enseignement, le droit, l'édition, la communication, la publicité, le journalisme, la traduction, l'interprétariat, les métiers de la culture et du social...

Bac scientifique (S)

Points forts

Mathématiques, physique et chimie, sciences de la vie et de la Terre ou sciences de l'ingénieur ou biologie, agronomie et développement durable.

Poursuite d'études

Principalement à l'université pour une durée moyenne de 5 ans après le bac, en médecine, pharmacie, odontologie, biologie, physique-chimie, sciences de l'ingénieur, mathématiques, informatique, économie, gestion... mais aussi en classes prépa, en écoles d'ingénieurs ou de commerce et en écoles spécialisées.

Débouchés

Dans la santé, l'enseignement, la finance, l'industrie, l'environnement, l'agriculture, la recherche...

Les bacs technologiques

Bac sciences et technologies industrielles (STI) Rénové en 2011

Points forts

Enseignements technologiques variés, mathématiques, sciences physiques et chimiques... des enseignements généraux renforcés pour une meilleure préparation aux études supérieures, tout en maintenant un fort ancrage technologique porteur de sens et de réussite.

Poursuite d'études

Principalement en BTS-DUT, en écoles d'ingénieurs, en classes prépa (technologie et sciences industrielles, TSI, notamment), à l'université...

Débouchés

Dans l'informatique industrielle, la mécanique, le bâtiment, l'énergie, l'hygiène et l'environnement, l'électronique, l'agroalimentaire, l'aéronautique...

Bac sciences et technologies design et arts appliqués (STD2A) Créé en 2011

Points forts

Enseignements technologiques variés, mathématiques, sciences physiques et chimiques... des enseignements généraux renforcés pour une meilleure préparation aux études supérieures, tout en maintenant un fort ancrage technologique porteur de sens et de réussite.

Poursuite d'études

Principalement en BTS arts appliqués, en écoles d'art pour préparer un diplôme des métiers d'art (DMA), un diplôme d'école, de communication visuelle, de design...

Débouchés

En architecture intérieure, en design industriel, dans la publicité, l'édition, la mode...

Bac sciences et technologies de laboratoire (STL) Rénové en 2011

Points forts

Physique appliquée, biotechnologies, mathématiques...

Poursuite d'études

Principalement en BTS-DUT en biologie, chimie, physique, industries agroalimentaires, hygiène-environnement... Mais aussi en classes prépa technologie et biologie (TB), technologie et physique-chimie (TPC), technologie et sciences industrielles (TSI), en écoles d'ingénieurs, en écoles spécialisées, à l'université...

Débouchés

Dans les laboratoires de mesure et de contrôle, les ateliers de production (industries chimiques, pharmaceutiques, agroalimentaires), le paramédical...

Bac sciences et technologies de la gestion (STG)

Communication et gestion des ressources humaines ; mercatique ; comptabilité et finance d'entreprise ; gestion des systèmes d'information.

Points forts

Management et gestion des entreprises, économie et droit, information, communication, comptabilité et finance d'entreprises, mercatique (marketing), ressources humaines, informatique...

Poursuite d'études

Principalement en BTS-DUT en gestion, commerce, communication des entreprises, secrétariat, comptabilité, tourisme... Mais aussi en classes prépa économiques pour entrer en écoles de commerce, en écoles spécialisées, à l'université...

Débouchés

Dans les fonctions administratives, comptables ou commerciales des entreprises, les banques, les assurances, la grande distribution, le transport, la logistique, les entreprises industrielles...

Bac sciences et technologies, de la santé et du social (ST2S)

Points forts

Sciences et techniques sanitaires et sociales, biologie et physiopathologie, sciences physiques et chimiques, mathématiques...

Poursuite d'études

Principalement en BTS services et prestations des secteurs sanitaire et social, économie sociale et familiale, diététique, analyses de biologie médicale, esthétique-cosmétique, DUT carrières sociales, en écoles paramédicales (DE d'infirmier, de manipulateur en électroradiologie médicale, DTS d'imagerie médicale et de radiologie thérapeutique...) ou du secteur social (DE d'assistant social, d'éducateur spécialisé...).

Débouchés

Dans le secteur du social et de la santé : conseiller en économie sociale et familiale, responsable dans les services à la personne, assistant des professionnels de santé, infirmier...

Bac sciences et technologies de l'agronomie et du vivant (STAV)

Points forts

Agriculture, aménagement, espaces et territoires, alimentation, biologie, écologie, physique-chimie, sciences économiques, sociales et de gestion...

Poursuite d'études

Principalement en BTSA production, transformation, aménagement, commerce et services, certains DUT ou BTS du domaine de la biologie... Mais aussi en écoles d'ingénieurs après une classe prépa technologie-biologie (TB)...

Débouchés

Dans les secteurs de l'agriculture, de l'industrie agroalimentaire, de l'environnement, du commerce, du tourisme vert...

Bac hôtellerie

Points forts

Économie, sciences appliquées, gestion, techniques d'accueil et d'hébergement, service et commercialisation, méthodes culinaires, 2 langues étrangères dont l'anglais.

Poursuite d'études

Principalement en BTS hôtellerie-restauration, responsable de l'hébergement, tourisme, commerce et services, gestion des organisations... Mais aussi en écoles hôtelières et de commerce...

Débouchés

Dans les secteurs de la gestion hôtelière, des services d'accueil ou de l'hébergement, de la restauration et du tourisme...

Bac techniques de la musique et de la danse (TMD)

Instrument ou danse.

Points forts

Cours de musique ou de danse au conservatoire, exécutions instrumentales ou chorégraphiques, technique musicale, histoire de la musique ou de la danse.

Poursuite d'études

Priorité à la poursuite d'études supérieures en conservatoire ou à l'université.

Débouchés

Dans le domaine du spectacle comme pianiste, compositeur, danseur, chorégraphe... Mais aussi dans l'enseignement, l'animation socioculturelle, la gestion de spectacles... ■

INFO +

**Spécial
nouveau lycée**

Bacs STI et STL modernisés dès 2011

Les séries technologiques sciences et technologies industrielles (STI) et sciences et technologies de laboratoire (STL) vont, elles aussi, être repensées.

La série STI sera organisée autour de thématiques pleines d'avenir : innovation technologique et éco-conception ; système d'information et numérique ; énergie et développement durable...

Les enseignements généraux devraient être renforcés, tout en maintenant un fort ancrage dans les enseignements technologiques porteurs de sens et de réussite.

Objectif : proposer des séries plus polyvalentes autour d'enseignements communs, favorisant la poursuite d'études supérieures.

Enfin, un accompagnement personnalisé pour tous sera également mis en place, comme pour les séries générales.



L'alternance

à ERDF: une solution pour votre avenir.

L'alternance à ERDF, c'est l'assurance de préparer un métier dans le secteur de la distribution d'électricité.

Filiale à 100% du groupe EDF, ERDF exploite le réseau de distribution d'électricité le plus important d'Europe avec 1,27 million de km de ligne haute et basse tension. ERDF rassemble 35000 personnes et dessert 33 millions de clients.

ERDF, une entreprise responsable, innovante, engagée dans l'avenir, qui fait grandir vos talents.

www.erdffr.com



onisep.fr

toute l'info sur les métiers et les formations

600 métiers

des quiz

OnisepTV

des t'chats

13000 formations

des podcasts et des vidéocasts

20000 adresses d'établissements

700 vidéos

Pour trouver son métier, pour choisir sa formation, l'Onisep tout simplement





De l'école au monde du travail

Objectif de la voie professionnelle : préparer un diplôme (bac professionnel, CAP...) et apprendre un métier, en passant progressivement de l'école au monde du travail. Mais aussi vous permettre de poursuivre votre formation vers un niveau supérieur.

Cap sur le travail en équipe

La voie professionnelle privilégie le travail en petits groupes et en équipe, notamment en atelier, pour favoriser votre autonomie et rendre les relations avec les enseignants plus simples et plus directes.

Des projets collectifs (sportifs, artistiques, à caractère professionnel...) liés à vos centres d'intérêt permettront également ce travail à plusieurs.

Des enseignements généraux comme au collège

Élève ou apprenti, vous suivrez encore des enseignements généraux (français, maths, histoire-géo, langue étrangère...). Mais vous les verrez sous un jour nouveau : plus concrets et davantage en relation avec l'entreprise et ses métiers.

Des enseignements professionnels en atelier et en entreprise

Les journées de classe seront organisées différemment du collège. Une partie de votre temps se déroulera en atelier, en laboratoire ou en salle informatique (au lycée ou au CFA) pour y apprendre les techniques et les gestes professionnels à l'aide d'outils et de matériels spécifiques.

L'autre partie (de durée variable) se passera en entreprise pour vous confronter à des situations professionnelles en conditions réelles, découvrir le fonctionnement d'une entreprise...

Deux lieux de formation, un même objectif

Les diplômes professionnels peuvent tous se préparer en lycée professionnel (ou en établissement d'enseignement agricole), ou en centre de formation d'apprentis (CFA).

Point commun à ces deux lieux de formation : faire acquérir des connaissances et des savoir-faire dans un domaine professionnel, validés par un diplôme, et vous conduire de la formation à l'emploi.

Et pourquoi pas l'apprentissage ?

Du CAP au diplôme d'ingénieur, tous les diplômes professionnels peuvent se préparer en apprentissage. Le principe : suivre une formation alternée entre un centre de formation d'apprentis (CFA) et une entreprise. Très souvent, le rythme est de 1 semaine en CFA et de 2 semaines chez l'employeur.

L'apprentissage s'adresse aux jeunes âgés de 16 ans (sauf dérogation) à 25 ans qui s'engagent à préparer un diplôme. Ils cherchent eux-mêmes une entreprise susceptible de les accueillir. Puis c'est l'entreprise qui les inscrit en CFA. Un contrat de travail rémunéré (entre 25 et 75 % du SMIC selon



© DigitalVision

l'âge et l'année du contrat), à durée déterminée, est signé par l'apprenti, l'employeur et le CFA, en vue de préparer un diplôme.

Certains secteurs sont plus ouverts aux apprentis préparant un CAP. D'autres recherchent plutôt des bacheliers pro préparant un BTS, par exemple.

Renseignez-vous auprès des chambres des métiers et de l'artisanat, des chambres de commerce et d'industrie, des chambres d'agriculture, et aussi :

- www3.ac-nancy-metz.fr/cnraa/accueil.php où vous pourrez poser des questions en ligne ;
- www.travail-solidarite.gouv.fr, le site du ministère du Travail ;
- www.education.gouv.fr, rubrique « De la maternelle au baccalauréat/apprentissage ». ■



Handicap

Les élèves handicapés peuvent aussi se former par l'apprentissage. Dans leur cas, pas de limite d'âge, possibilité de prolonger la durée de leur contrat et de suivre un enseignement à distance s'ils ne peuvent pas fréquenter le CFA à cause de leur handicap. Pour plus d'informations, www.onisep.fr/handicap, rubrique « Insertion professionnelle/Formation professionnelle ».

Les formations de la voie professionnelle

Vous allez préparer, à la rentrée 2010, l'une des deux formations offertes après la 3^e : un bac pro ou un CAP. Leur point commun : vous permettre de trouver un emploi ou de poursuivre des études... avec un diplôme en poche.

Le bac pro en 3 ans

Le parcours du bac pro se compose de :

- la 2^{de} professionnelle ;
- la 1^{re} professionnelle ;
- la terminale professionnelle.

La 2^{de} pro vous permet d'aborder un champ professionnel (assez large) ou une filière (plus spécialisée).

Dans les deux cas, elle commence à vous préparer à un bac pro précis que vous choisissez dès la fin de la classe de 3e.

Il comprend :

- **des enseignements généraux** identiques pour tous les élèves, quelle que soit la spécialité de bac pro ;

- **des enseignements professionnels et des enseignements généraux liés à la spécialité du bac pro**, avec des différences selon que le bac pro relève du secteur de la production ou du secteur des services ;

- **des périodes de formation en milieu professionnel** (22 semaines réparties sur 3 ans) ;

- **un accompagnement personnalisé** : tout au long du parcours de bac pro, ce dispositif vous sera proposé en fonction de vos besoins et de vos projets personnels. Cet accompagnement personnalisé pourra prendre la forme d'une aide individualisée, d'un tutorat, d'un soutien, de modules de consolidation...

Vous aurez au maximum 8 heures d'activités par jour et 35 heures d'enseignements par semaine.

INFO +

L'entretien personnalisé d'orientation

Dès l'entrée en 2^{de} professionnelle ou en 1^{re} année de CAP (ou de 1^{re} année de BEP métiers de l'hôtellerie et de la restauration ou de BEP carrières sanitaires et sociales), vous bénéficiez, autant que possible avec vos parents, d'un entretien personnalisé d'orientation. Son but : vous aider à atteindre vos objectifs et repérer au plus vite vos éventuelles difficultés.

Enseignements et horaires en bac pro du secteur des services

Les élèves ayant opté pour les bacs pro : • Commerce • Comptabilité • Exploitation des transports • Logistique • Secrétariat • Sécurité-prévention • Services de proximité et vie locale • Services (accueil, assistance, conseil) • Vente suivront un enseignement général de langue vivante 2 (LV2).

| Enseignements professionnels et enseignements généraux liés à la spécialité | Horaires hebdomadaires moyens* |
|---|--------------------------------|
| Enseignements professionnels | 13 h 45 environ |
| Prévention-santé-environnement | 1 h |
| Français et/ou maths et/ou langue vivante et/ou arts appliqués | 1 h 45 environ |
| Enseignements généraux | |
| Français, histoire-géographie, éducation à la citoyenneté | 4 h 30 |
| Mathématiques | 2 h environ |
| Langues vivantes (1 et 2) | 4 h environ |
| Arts appliqués-cultures artistiques | 1 h |
| EPS | 2 h ou 3 h |
| TOTAL HORAIRES HEBDOMADAIRES | 31 h environ |
| Accompagnement personnalisé | 2 h 30 |

* Ces horaires, donnés à titre indicatif, peuvent varier d'un établissement et d'une année à l'autre.

Enseignements et horaires en bac pro du secteur de la production et spécialités proches

Sont concernés tous les bacs pro sauf ceux du secteur des services. Les élèves ayant opté pour ces bacs pro suivront un enseignement général de sciences physiques et chimiques.

| Enseignements professionnels et enseignements généraux liés à la spécialité | Horaires hebdomadaires moyens* |
|--|--------------------------------|
| Enseignements professionnels | 13 h 45 environ |
| Économie-gestion | 1 h |
| Prévention-santé-environnement | 1 h |
| Français et/ou maths et/ou langue vivante et/ou sciences physiques et chimiques et/ou arts appliqués | 1 h 45 environ |
| Enseignements généraux | |
| Français, histoire-géographie, éducation à la citoyenneté | 4 h 30 |
| Mathématiques, sciences physiques et chimiques | 4 h environ |
| Langue vivante | 2 h environ |
| Arts appliqués-cultures artistiques | 1 h |
| EPS | 2 h ou 3 h |
| TOTAL HORAIRES HEBDOMADAIRES | 32 h environ |
| Accompagnement personnalisé | 2 h 30 |

* Ces horaires, donnés à titre indicatif, peuvent varier d'un établissement et d'une année à l'autre.

Le bac pro agricole

Il comprend :

- des enseignements généraux (français, histoire-géographie, sciences économiques, langue vivante, biologie, maths, physique-chimie, informatique, éducation socio-culturelle, EPS) ;
 - des enseignements professionnels ;
 - des enseignements à l'initiative des établissements ;
 - un stage collectif pour l'éducation à la santé et au développement durable (1 semaine en 2^{de} pro) ;
 - des travaux pratiques renforcés (chantier école) ;
 - une mise à niveau des élèves (1 semaine en 2^{de} pro) ;
 - des périodes de formation en milieu professionnel (18 à 22 semaines dont 4 à 6 semaines en 2^{de} pro).
- Pour connaître les enseignements et les horaires de la voie professionnelle agricole, rendez-vous sur www.portea.fr.

La certification intermédiaire

Dans le cadre du parcours de formation conduisant au bac pro, les lycéens et les apprentis pourront obtenir un BEP ou un CAP comme certification intermédiaire. Lycéens et apprentis continueront leur parcours de bac pro, quel que soit le résultat qu'ils auront obtenu à cette certification intermédiaire.

Des passerelles

Après une 2^{de} pro, vous pouvez, sous certaines conditions :

- rester en voie pro pour rejoindre une 2^e année de CAP/CAPA proche de votre spécialité ;
- ou passer en 1^{re} technologique pour aller vers un bac techno ou vers un brevet de technicien.

Après le bac pro

Vous pouvez :

- entrer dans le monde du travail ;
- vous spécialiser avec une mention complémentaire (MC) ou un certificat de spécialisation agricole ;
- poursuivre des études supérieures en préparant un BTS/BTSA. L'obtention de la mention « bien » ou « très bien » au bac pro vous donnera le droit d'entrer automatiquement, si vous faites acte de candidature, dans les sections de BTS proches de votre bac pro.

INFO +

2 nouveaux bacs professionnels

Dès septembre 2010, 2 nouvelles spécialités de bacs pro viennent compléter la liste pages 26-27 :

- bac pro gestion des milieux naturels et de la faune (champ professionnel Nature-Jardin-Paysage-Forêt) ;
- bac pro laboratoire contrôle qualité (champ professionnel Bio-industries-Alimentation-Laboratoire).

Le CAP

Deux années composent le parcours conduisant au certificat d'aptitude professionnelle (CAP/CAPA) :

- la 1^{re} année de CAP/CAPA ;
- la 2^e année de CAP/CAPA.

Avec plus de 200 spécialités, le CAP/CAPA (agricole) est très apprécié des employeurs.

La formation vise l'acquisition de techniques précises pour apprendre un métier.

À noter : les CAP se préparent soit par l'apprentissage, soit sous statut scolaire.

La formation en CAP/CAPA comporte :

- des enseignements généraux (français, maths-sciences, histoire-géo, langue vivante étrangère...), qui couvrent presque la moitié de l'emploi du temps hebdomadaire. Certains sont appliqués à des activités professionnelles, par exemple la biologie dans le domaine de la coiffure, ou les sciences physiques en électricité ;
- des enseignements technologiques et professionnels représentant un peu plus de la moitié de l'emploi du temps. Ils se déroulent sous forme de cours, de travaux pratiques (TP) et de travaux en atelier, en intérieur ou en extérieur, en fonction de la spécialité du CAP/CAPA ;
- une période de formation en milieu professionnel de 12 à 16 semaines (réparties sur 2 années) selon les spécialités.

Après un CAP/CAPA

Vous pouvez entrer dans le monde du travail ; ou continuer à vous former, sous certaines conditions :

- en passant en 1^{re} pro pour préparer un bac pro dans la même spécialité que votre CAP/CAPA ;
- en préparant une mention complémentaire (MC), un brevet professionnel (BP), un brevet des métiers d'art (BMA) ou un brevet technique des métiers (BTM) ;
- en préparant un autre CAP (en 1 an) pour élargir votre formation de base à un domaine proche ou changer de spécialité professionnelle ;
- en passant en 1^{re} techno, à condition d'avoir un excellent dossier.

Enseignements et horaires en 1^{re} année de CAP

| Enseignements obligatoires | Horaires hebdomadaires |
|---|------------------------------|
| Français, histoire-géo | 3 h 30 ou 4 h ⁽¹⁾ |
| Maths-sciences ⁽²⁾ | 3 h 30 ou 4 h ⁽¹⁾ |
| Langue vivante | 2 h |
| Arts appliqués et cultures artistiques | 2 h |
| EPS | 2 h 30 |
| Vie sociale et professionnelle | 1 h |
| Éducation civique, juridique et sociale | 30 min |
| Enseignement technologique et professionnel | 17 h ou 18 h |
| Aide individualisée ⁽³⁾ | 1 h |
| TOTAL HORAIRES HEBDOMADAIRES | 34 h environ |
| Enseignements facultatifs | |
| Atelier d'expression artistique | 2 h |
| Atelier d'EPS | 2 h |

(1) Horaires variables selon la spécialité. (2) Sciences appliquées ou sciences physiques en fonction de la spécialité. (3) Cet horaire est réservé à certains élèves en français et/ou en maths.



© DigitalVision

Les formations professionnelles après un CAP ou un bac pro

Le brevet professionnel (BP)

Le BP se prépare en 2 ans après un CAP/CAPA, principalement par apprentissage. Il valide une qualification professionnelle de niveau bac.

Il met l'accent sur la maîtrise d'un métier (plombier, prothésiste dentaire, libraire...). Ce diplôme est exigé dans certaines professions pour s'installer à son compte, par exemple pour devenir fleuriste, coiffeur, pâtissier...

Le brevet des métiers d'art (BMA)

Le BMA se prépare en 2 ans après un CAP du domaine des métiers d'art, principalement par apprentissage.

Il forme des spécialistes en conception, mise au point, fabrication, réparation d'objets (en joaillerie, reliure, verre, céramique, ébénisterie...) fabriqués en petites séries ou à l'unité.

Le brevet technique des métiers (BTM)

Le BTM se prépare en 2 ans après un CAP. Il permet de devenir chef d'atelier dans une entreprise artisanale, ou chef de fabrication dans les services de la production et de la commercialisation.

Domaines professionnels concernés : métiers de bouche (chocolatier, glacier, pâtissier...), énergie-électricité, mécanique, bois-ameublement, photographie, agriculture, fleuristerie, paramédical... Le BTM est délivré par les chambres des métiers et de l'artisanat.

La mention complémentaire (MC)

La MC se prépare en 1 an après un CAP/CAPA ou un bac pro en lycée professionnel ou par apprentissage.

Elle permet de se spécialiser dans un domaine précis et facilite l'insertion dans la vie active après un premier diplôme professionnel.

Par exemple, après un bac pro restauration, possibilité de préparer une MC employé barman ou sommellerie ; après un CAP coiffure, une MC styliste-visagiste...

La formation complémentaire d'initiative locale (FCIL)

Répondant à des besoins locaux très précis, la FCIL se prépare après un CAP ou un bac pro.

La durée de formation est variable. Elle propose d'élargir ou d'approfondir ses compétences professionnelles, mais ne délivre pas de diplôme.

Le certificat de spécialisation agricole (CS)

Le CS permet de compléter une formation agricole. Il se prépare par apprentissage, après un CAPA ou un bac pro.

La durée de la formation est variable.

Pour connaître les formations et les diplômes préparés dans votre région, voir page 39. ■

INFO +

Les BEP maintenus en 2010

BEP : carrières sanitaires et sociales ; métiers de la restauration et de l'hôtellerie.

BEP agricoles : activités hippiques, spécialités cavalier d'entraînement ; soigneur, aide-animateur ; agriculture des régions chaudes ; animalerie, spécialité laboratoire ; services, spécialités services aux personnes ; secrétariat accueil.

onisep.fr/la librairie

découvrez et commandez en un clic les publications de l'Onisep



**Des guides, des publications,
des DVD, des cédéroms...
pour s'informer et bien choisir
son orientation !**

Les spécialités de bacs pro et les 2^{des} pro qui y conduisent

Si vous savez quelle spécialité de bac pro vous souhaitez préparer, consultez le tableau ci-dessous pour découvrir la ou les 2^{des} pro qui peuvent y conduire.

Pour consulter les diplômes préparés dans votre région, voir page 35.

| Spécialités de bacs pro du secteur de la production | 2 ^{des} pro (champs et filières) |
|--|--|
| <i>Aéronautique, options mécanicien systèmes avionique ; mécanicien systèmes cellule</i> | <i>Aéronautique, options mécanicien systèmes avionique ; mécanicien systèmes cellule</i> |
| Aménagement et finition du bâtiment | Finition et ouvrages du bâtiment |
| <i>Artisanat et métiers d'art, options arts de la pierre ; communication graphique ; ébéniste ; marchandisage visuel ; métiers de l'enseigne et de la signalétique ; tapisserie d'ameublement ; verrerie scientifique et technique</i> | <i>Artisanat et métiers d'art, options arts de la pierre ; communication graphique ; ébéniste ; marchandisage visuel ; métiers de l'enseigne et de la signalétique ; tapisserie d'ameublement ; verrerie scientifique et technique</i> |
| <i>Boucher charcutier traiteur</i> | <i>Boucher charcutier traiteur</i> |
| <i>Boulangier pâtissier</i> | <i>Boulangier pâtissier</i> |
| <i>Carrosserie, option construction</i> | <i>Carrosserie, option construction</i> |
| Conduite et gestion des entreprises maritimes, options pêche ; commerce (en cours de création) | Métiers de la mer |
| Cultures marines | Métiers de la mer |
| Électromécanicien marine | Métiers de la mer |
| Électrotechnique, énergie, équipements communicants | Électrotechnique et systèmes électroniques |
| Environnement nucléaire | Maintenance industrielle |
| <i>Esthétique cosmétique parfumerie</i> | <i>Esthétique cosmétique parfumerie</i> |
| Étude et définition de produits industriels | Maintenance industrielle • Production et conception mécaniques |
| <i>Fonderie</i> | <i>Fonderie</i> |
| <i>Hygiène et environnement</i> | <i>Hygiène et environnement</i> |
| Industries de procédés | Conduite de procédés industriels et transformations |
| Industrie des pâtes, papiers et cartons | Conduite et pilotage des systèmes industriels |
| <i>Interventions sur le patrimoine bâti</i> | <i>Interventions sur le patrimoine bâti</i> |
| Maintenance de véhicules automobiles (MVA), options voitures particulières ; véhicules industriels ; motocycles | Maintenance des véhicules et des matériels |
| Maintenance des équipements industriels | Maintenance industrielle |
| Maintenance des matériels, option A : agricoles ; option B : travaux publics et manutention ; option C : parcs et jardins | Maintenance des véhicules et des matériels |
| Maintenance des systèmes mécaniques automatisés, option C systèmes ferroviaires | Maintenance industrielle |
| <i>Maintenance nautique</i> | <i>Maintenance nautique</i> |
| Métiers de la mode et du vêtement (en cours de création) | Métiers de la mode, du vêtement et du cuir |
| Métiers du cuir, options chaussure ; maroquinerie (en cours de création) | Métiers de la mode, du vêtement et du cuir |
| <i>Métiers du pressing et de la blanchisserie</i> | <i>Métiers du pressing et de la blanchisserie</i> |
| Microtechniques | Électrotechnique et systèmes électroniques • Maintenance industrielle |
| <i>Mise en œuvre des matériaux, options matériaux céramiques ; industries textiles</i> | <i>Mise en œuvre des matériaux, options matériaux céramiques ; industries textiles</i> |
| Ouvrages du bâtiment : aluminium, verre et matériaux de synthèse | Finition et ouvrages du bâtiment |
| Ouvrages du bâtiment : métallerie | Finition et ouvrages du bâtiment |
| <i>Photographie</i> | <i>Photographie</i> |
| Pilotage des systèmes de production automatisée | Conduite et pilotage de systèmes industriels |
| Plastiques et composites (en cours de création) | Conduite et pilotage de systèmes industriels • Maintenance industrielle • Conduite de procédés industriels et transformations |
| <i>Poissonnier écailler traiteur</i> | <i>Poissonnier écailler traiteur</i> |
| Production graphique | Industries graphiques |
| Production imprimée | Industries graphiques |
| Productique mécanique, option décolletage | Production et conception mécaniques |
| <i>Réparation des carrosseries</i> | <i>Réparation des carrosseries</i> |
| Systèmes électroniques numériques | Électrotechnique et systèmes électroniques |
| <i>Technicien aérostructure</i> | <i>Technicien aérostructure</i> |

Les Bacs pro Laboratoire contrôle qualité, Conduite routière, Prothèse dentaire et Optique-Lunetterie sont en cours de création et remplaceront à la rentrée 2010 les CAP, BEP et BP correspondants.

| | |
|---|---|
| Technicien constructeur bois | Métiers du bois et de l'ameublement |
| Technicien de fabrication bois et matériaux associés | Métiers du bois et de l'ameublement |
| Technicien de maintenance des systèmes énergétiques et climatiques | Équipements techniques énergie |
| Technicien de scierie | Métiers du bois et de l'ameublement |
| Technicien d'études du bâtiment, option A études et économie ; option B assistant en architecture | Études et topographie du bâtiment et des travaux publics |
| Technicien du bâtiment : organisation et réalisation du gros œuvre | Gros œuvre du bâtiment et travaux publics |
| Technicien du froid et du conditionnement de l'air | Électrotechnique et systèmes électroniques • Équipements techniques énergie |
| Technicien d'usinage | Production et conception mécaniques |
| <i>Technicien ouvrages chaudronnés industriels</i> | <i>Technicien ouvrages chaudronnés industriels</i> |
| Technicien en installation des systèmes énergétiques et climatiques | Équipements techniques énergie |
| Technicien géomètre-topographe | Études et topographie du bâtiment et des travaux publics |
| Technicien menuisier-agenceur | Métiers du bois et de l'ameublement |
| <i>Technicien modelleur</i> | <i>Technicien modelleur</i> |
| Technicien outilleur | Production et conception mécaniques |
| Traitements de surface | Conduite et pilotage de systèmes industriels |
| Travaux publics | Gros œuvre du bâtiment et travaux publics |

| Spécialités de bacs pro du secteur des services | → | 2 ^{des} pro (champs et filières) |
|---|---|---|
| Commerce | | Métiers de la relation aux clients et aux usagers |
| Comptabilité | | Métiers des services administratifs |
| Exploitation des transports | | Logistique et transport |
| Logistique | | Logistique et transport |
| Restauration | | Hôtellerie-restauration |
| Secrétariat | | Métiers des services administratifs |
| <i>Sécurité-prévention</i> | | <i>Sécurité-prévention</i> |
| Services : accueil assistance conseil | | Métiers de la relation aux clients et aux usagers |
| <i>Services de proximité et vie locale</i> | | <i>Services de proximité et vie locale</i> |
| Vente | | Métiers de la relation aux clients et aux usagers |

| Spécialités de bacs pro du secteur agricole | → | 2 ^{des} pro (champs et filières) |
|--|---|--|
| Agroéquipement | | Productions végétales |
| Bio-industries de transformation (en cours de rénovation) | | Bio-industries - Alimentation - Laboratoire • Conduite de procédés industriels et transformation |
| Conduite et gestion de l'élevage canin et félin | | Productions animales |
| Conduite et gestion de l'exploitation agricole/élevage et valorisation du cheval | | Productions animales |
| Conduite et gestion de l'exploitation agricole/système à dominante cultures | | Productions végétales |
| Conduite et gestion de l'exploitation agricole/système à dominante élevage | | Productions animales |
| Conduite et gestion de l'exploitation agricole/vigne et vin | | Productions végétales |
| Gestion et conduite de chantiers forestiers | | Nature - Jardin - Paysage - Forêt |
| Productions aquacoles | | Productions animales |
| Productions horticoles/pépinières | | Productions végétales |
| Productions horticoles/productions florales et légumières | | Productions végétales |
| Productions horticoles/productions fruitières | | Productions végétales |
| Technicien conseil - vente en animalerie | | Conseil vente |
| Technicien conseil - vente en produits horticoles et de jardinage | | Conseil vente |
| Technicien vente et conseil qualité en produits alimentaires | | Conseil vente |
| Technicien vente et conseil qualité en vins et spiritueux | | Conseil vente |
| Travaux paysagers (en cours de rénovation) | | Nature - Jardin - Paysage - Forêt |

Les Bacs pro Laboratoire contrôle qualité, Conduite routière, Prothèse dentaire et Optique-lunetterie sont en cours de création et remplaceront à la rentrée 2010 les CAP, BEP et BP correspondants.

Les formations après la 3^e

Après la 3^e vous avez la possibilité d'entrer :

- dans la voie professionnelle, pour préparer un bac pro ou un CAP (ou un des BEP maintenus) ;
- ou dans la voie générale et technologique, pour préparer un bac général, un bac technologique ou un brevet de technicien (BT).

Pour suivre l'actualité du lycée : www.onisep.fr/lyceen

VOIE GÉNÉRALE ET TECHNOLOGIQUE

VOIE PROFESSIONNELLE

sous statut lycéen ou sous statut apprenti

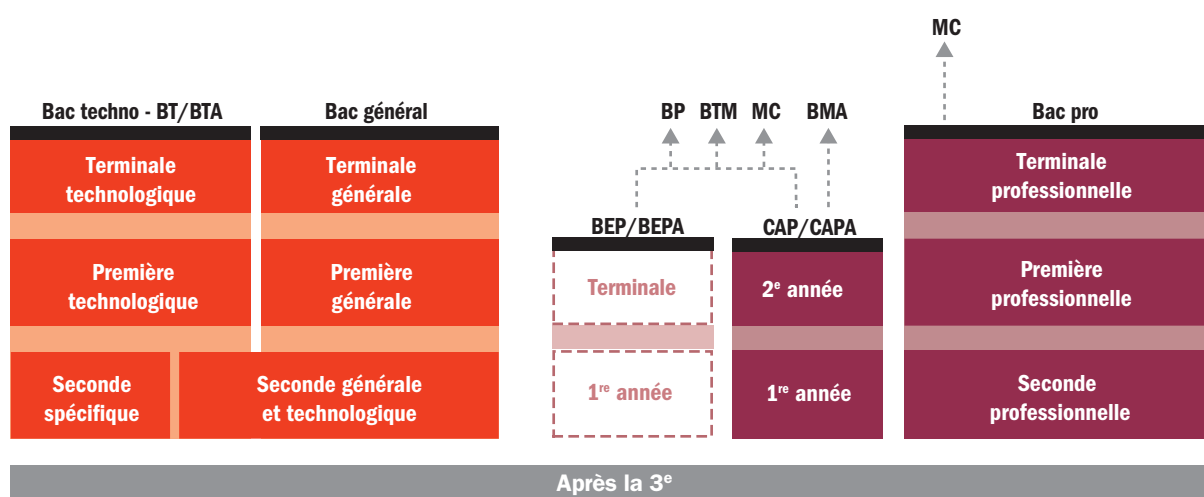

Passerelles

Pour permettre des parcours réversibles et pour éviter des choix figés, de nombreuses passerelles sont prévues à différents niveaux d'études.

• Bac général

C'est un diplôme national organisé en séries : ES, L, S.
Son obtention permet d'envisager des poursuites d'études supérieures longues (université, classes prépa, écoles d'ingénieurs...).

• Bac technologique

C'est un diplôme national organisé en séries : STI, STD2A, STG, STL, ST2S, STAV, Hôtellerie, Techniques de la musique et de la danse.
Il prépare davantage à la poursuite d'études : BTS/BTSA, diplôme universitaire de technologie (DUT), licences professionnelles... qu'à l'emploi immédiat.

• BT/BTA : brevet de technicien/ brevet de technicien agricole

C'est un diplôme national, spécialisé dans un domaine professionnel précis, qui se prépare à partir :
 - d'une 2^{de} générale et technologique : aménagement de l'espace, spécialité gestion de la faune sauvage (BTA) ; production, spécialité technicien animalier de laboratoire (BTA) ; transformation, spécialité laboratoire d'analyses (BTA) ;
 - ou d'une 2^{de} spécifique : agencement ; dessinateur en arts appliqués ; dessinateur-maquettiste ; métiers de la musique.

• 2^{de} spécifique

Certains bacs technologiques se préparent à partir d'une 2^{de} spécifique (et non à partir d'une 2^{de} générale) : Hôtellerie ; Techniques de la musique et de la danse (TMD). C'est le cas également de certains BT (voir ci-dessus).

• Bac professionnel

C'est un diplôme national qui prépare à l'entrée dans la vie active ou à la poursuite d'études : brevet de technicien supérieur, brevet de technicien supérieur agricole (BTS/BTSA)...

• BEP/BEPA : brevet d'études professionnelles/brevet d'études professionnelles agricoles

C'est un diplôme national qui peut s'obtenir en cours de formation du bac pro. Certains BEP/BEPA sont maintenus en tant que cursus de formation en 2010, en attendant la création ou la rénovation des spécialités correspondantes de bacs pro.

• CAP/CAPA : certificat d'aptitude professionnelle/certificat d'aptitude professionnelle agricole

C'est un diplôme national qui permet d'accéder rapidement à la vie active ou de rejoindre le parcours de bac pro.

• MC : mention complémentaire

• BP : brevet professionnel

• BMA : brevet des métiers d'art

• BTM : brevet technique des métiers

Ces diplômes nationaux permettent de se spécialiser après un CAP ou un bac pro (ou un BEP).

L'affirmance
Un tremplin pour l'avenir

Rentrée scolaire 2010

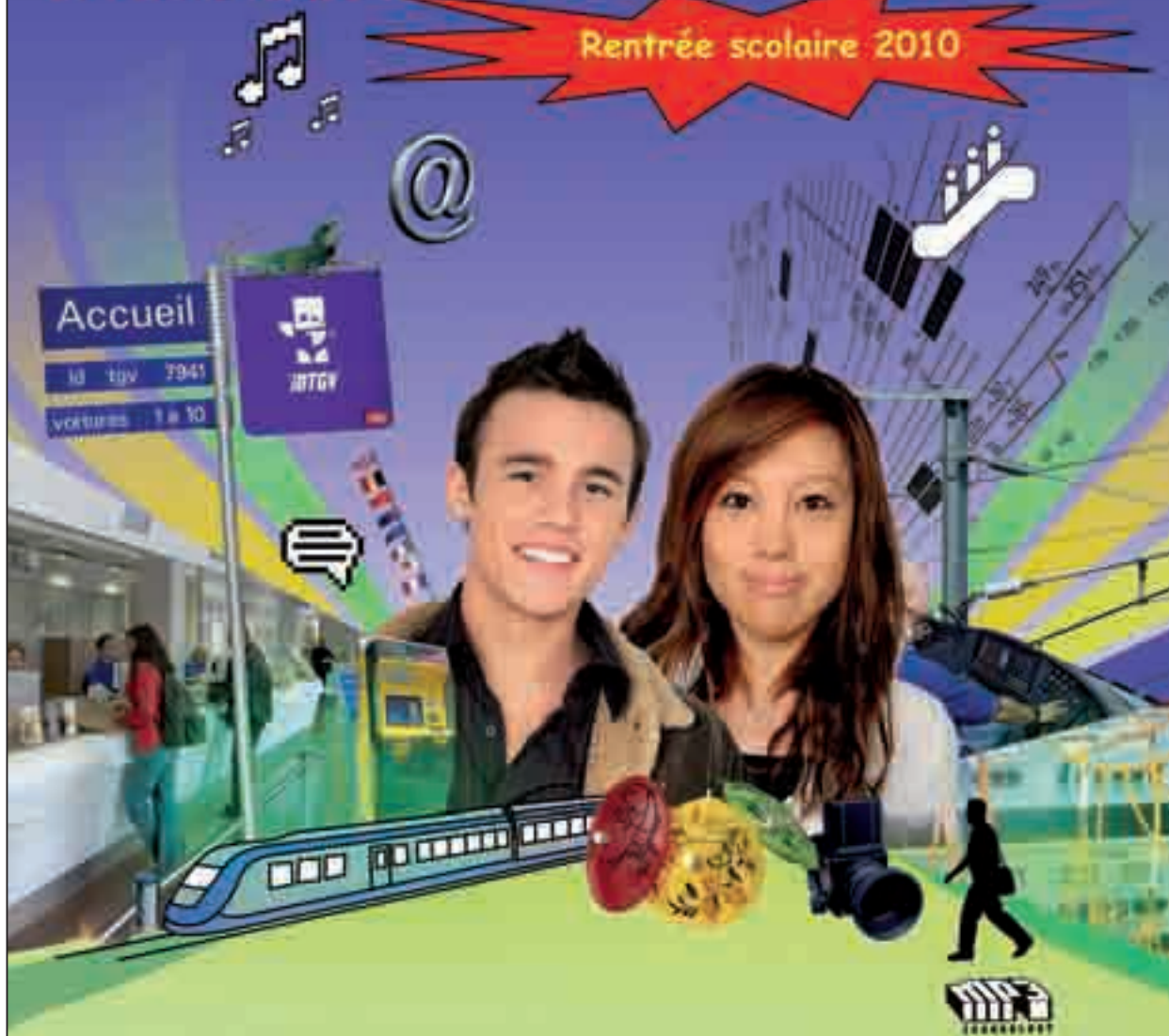

VOUS ÊTES EN CLASSE DE 3^{ÈME} OU 2^{NDE} ?
LES FORMATIONS TECHNIQUES VOUS ATTIRENT ?

VENEZ PRÉPARER UN BAC PRO MEI EN 3 ANS
MAINTENANCE DES ÉQUIPEMENTS INDUSTRIELS

EN ALTERNANCE AVEC LE CENTRE DE FORMATION DES APPRENTIS SNCF
DOMAINE INFRASTRUCTURE : MAINTENANCE DE LA SIGNALISATION
DOMAINE MATÉRIEL : MAINTENANCE DU MATÉRIEL ROULANT FERROVIAIRE

Renseignements et inscriptions sur le site
www.sncf.com

des
Idées
d'avance **SNCF**

Le calendrier de l'orientation

La 3^e est l'année des choix d'orientation vers la voie générale et technologique, ou vers la voie professionnelle.

• **Au 1^{er} trimestre** (octobre à décembre), vous réfléchissez à vos projets.

• **Au 2^e trimestre**, vous indiquez votre (ou vos) souhait(s) provisoire(s).

• **Et au 3^e trimestre**, vous formulez votre (ou vos) demande(s) et vous faites votre inscription.

Votre décision engagera l'année à venir, mais aussi, dans certains cas, les années suivantes.



Handicap

En situation de handicap, faites le point sur vos résultats scolaires et vos possibilités d'orientation avec votre enseignant référent, votre professeur principal, le conseiller d'orientation-psychologue et le médecin scolaire. Visitez et rencontrez les responsables des établissements que vous souhaitez intégrer. À partir de là, vous pourrez ajuster votre projet personnalisé de scolarisation.

Pour plus d'informations, www.onisep.fr/handicap

2^e trimestre

JANVIER - FÉVRIER

MARS

Vos souhaits provisoires

Vous indiquez votre (ou vos) demande(s) provisoire(s) sur la **fiche de dialogue** ① (encore appelée fiche-navette, fiche de liaison) remise par le collège :

- 2^{de} générale et technologique ou 2^{de} spécifique ;
- 2^{de} professionnelle (vers un bac pro) et/ou 1^{re} année de BEP/BEPA (pour les cursus de formation maintenus) ;
- 1^{re} année de CAP/CAPA (agricole) ;
- redoublement.

Les propositions provisoires du conseil de classe

Le conseil de classe formule une proposition provisoire d'orientation. Cette proposition constitue la base d'un dialogue avec votre professeur principal et le conseiller d'orientation-psychologue (COP) en vue d'un choix définitif.

IMPORTANT : C'EST LA PÉRIODE DES JOURNÉES PORTES OUVERTES DANS LES ÉTABLISSEMENTS.

① fiche de dialogue

Encore appelée fiche-navette, fiche de liaison, elle est présente lors des différentes phases d'orientation. Elle permet à l'élève et à sa famille d'indiquer les souhaits provisoires d'orientation (au 2^e trimestre) et les demandes définitives (au 3^e trimestre). Y sont notées également les propositions du conseil de classe et la décision d'orientation du chef d'établissement, voire celle de la commission d'appel. Ce document a une valeur juridique.

② dossier de demande d'affectation

À la fin de la 3^e, les élèves des établissements publics et, parfois, des établissements privés sous contrat remplissent obligatoirement un dossier d'affectation en lycée. Pour les autres cas (demande d'inscription en centre de formation d'apprentis, en maison familiale et rurale, par exemple), c'est l'élève qui contacte directement

l'établissement de son choix. En fonction de sa ou ses demandes d'orientation (2^{de} générale et techno ; 2^{de} pro...), l'élève indique, pour chacune d'elles, ses vœux : enseignements d'exploration et/ou spécialités professionnelles qu'il souhaite suivre, ainsi que les établissements qu'il voudrait intégrer, par ordre de préférence.



de la classe de 3^e

3^e trimestre

AVRIL-MAI

Votre demande d'orientation

Vous faites votre (ou vos) demande(s) d'orientation en complétant la **fiche de dialogue** ①.

Votre demande d'affectation

Vous devrez remplir aussi le **dossier de demande d'affectation** ② (établissements souhaités et formations précises demandées).
Important : présenter un dossier pour intégrer une formation n'assure pas automatiquement une place dans un établissement.

JUIN

La décision d'orientation du chef d'établissement

À partir du 15 juin, le conseil de classe formule une proposition d'orientation, sur la base de votre ou de vos demandes d'orientation :

- si elle est conforme à votre demande, la proposition d'orientation devient alors une décision d'orientation, notifiée par le chef d'établissement
- si elle est différente, le chef d'établissement prend la décision définitive, après un entretien avec votre famille ;
- si le désaccord persiste après cette entrevue, votre famille peut demander un recours (dans un délai de 3 jours suivant la décision) auprès d'une commission d'**appel** ③ qui décidera.

À savoir : c'est à vous et à votre famille que revient le choix des enseignements d'exploration et des spécialités de diplômes professionnels. Votre demande sera satisfaite dans la limite des places disponibles.

JUILLET

Votre affectation

À partir du 1^{er} juillet, vous recevez votre **notification d'affectation** ④ en lycée.

Votre inscription

Après réception de votre notification d'affectation, vous et votre famille devez impérativement procéder à votre **inscription** ⑤ dans le lycée indiqué, afin d'être certain d'avoir votre place à la rentrée.

IMPORTANT : RESTEZ TOUJOURS JOIGNABLE EN DONNANT À VOTRE ÉTABLISSEMENT VOS COORDONNÉES TÉLÉPHONIQUES.

③ appel

En cas de désaccord sur l'orientation définitive prononcée par le principal du collège, la famille de l'élève peut faire appel, dans un délai de 3 jours ouvrables après la notification de la décision d'orientation. Elle joint alors à la fiche de dialogue une lettre adressée au président de la commission d'appel expliquant les motifs de l'appel et/ou demandant à être entendue par la commission. La famille peut également se faire représenter.

④ notification d'affectation

Elle indique dans quel établissement l'inspecteur d'académie (ou le recteur) vous a attribué une place. L'affectation est informatisée ; elle prend en compte 4 éléments : la décision d'orientation du collège ou de la commission d'appel ; l'ordre des vœux de l'élève et de sa famille ; les résultats scolaires de l'élève (dans certains cas) ; le nombre de places disponibles. Attention : cette notification n'équivaut pas à une « inscription ».

⑤ inscription

Un dossier vous est remis par le lycée à la suite de la procédure d'affectation. Le contenu du dossier d'inscription varie d'un lycée à l'autre. En général, sont demandés à la famille : le formulaire de demande d'inscription dûment complété ; le certificat de sortie du chef d'établissement d'origine

indiquant la décision de fin d'année ; les bulletins trimestriels de l'année de 3^e ; un justificatif de domicile ; des photos d'identité de l'élève. Vous devez impérativement remettre ce dossier au lycée avant de partir en vacances, sous peine de voir la place qui vous a été attribuée proposée à un autre élève.

monorientationenligne.fr

Des questions sur l'orientation, les filières de formation et les métiers ?

Pas d'hésitation : contactez les experts de l'Onisep et les conseillers d'orientation-psychologues et recevez une réponse personnalisée, immédiate (ou différée avec une réponse écrite documentée) et gratuite par courrier électronique (onglet « Posez une question »), par t'chat (onglet « t'chat ») ou par téléphone (n° Azur 0810 012 025, coût appel local, du lundi au vendredi, de 8 h à 20 h).

Voici des exemples de questions...

« Je n'ai pas de projet professionnel précis. Est-ce gênant ? »

En 3^e, il est rare d'avoir une idée précise de métier. C'est pourtant la période où l'on vous demande de commencer à y réfléchir. Posez des questions autour de vous, lisez des documents d'information, discutez-en avec votre entourage, en famille et au collège. Profitez du stage en entreprise pour interroger des professionnels sur leur parcours.

« Et si je n'avais pas de place en lycée à la rentrée ? »

Pour éviter cette situation, indiquez plusieurs vœux en termes de formations et d'établissements, notamment si vous envisagez des spécialités ou sections rares et/ou très demandées. Restez toujours joignable, particulièrement en juillet, et assurez-vous d'avoir rempli toutes les démarches nécessaires avant de partir en vacances.

En cas de difficulté, le principal de votre collège doit vous guider dans votre démarche d'orientation, avec l'aide du centre d'information et d'orientation (CIO) et avec l'appui de l'inspection académique (ou du rectorat).

Rencontrant des difficultés médicales importantes, comment savoir si les études que j'envisage sont compatibles avec mon état de santé ?

Il est en effet important de prendre en compte votre état de santé ou votre handicap dans vos souhaits d'orientation après la classe de 3^e, afin de construire un projet professionnel que vous pourrez mener jusqu'au bout. Pour cela, profitez du stage en entreprise lors de votre année de 3^e pour observer les conditions de travail, poser des questions aux salariés. Demandez l'avis du médecin de l'Éducation nationale et de votre médecin spécialiste pour connaître les éventuelles incompatibilités. N'hésitez pas à rencontrer le conseiller d'orientation-psychologue, l'enseignant référent et l'équipe de suivi de la scolarisation pour envisager plusieurs solutions de poursuites d'études et de métiers.

La création des bacs pro en 3 ans a-t-elle entraîné la suppression des CAP et des BEP ?

Non, rassurez-vous ! Les CAP existent toujours et se préparent en 2 ans après la classe de 3^e. Quant aux BEP, ils sont majoritairement devenus des diplômes intermédiaires, validés en cours de bac pro. À la rentrée 2010, certains BEP seront encore maintenus comme parcours de formation. Voir pages 23 et 24.

Et si je n'obtiens pas la voie d'orientation (générale et technologique ou professionnelle) que je souhaite ?

Sur recommandation des conseils de classe, les chefs d'établissement pourront donner une suite favorable aux demandes d'orientation des élèves qui se seront engagés, avec l'accord de leur famille, à suivre un programme de remise à niveau individualisé, durant la fin de l'année scolaire en cours.





« Qu'est-ce que la carte scolaire ? »

La carte scolaire consiste à affecter un élève dans l'établissement le plus proche de son domicile, sauf demande de dérogation de la part de sa famille. Cette demande sera satisfaite s'il y a de la place dans l'établissement demandé. L'inspecteur d'académie attribue les dérogations par ordre de priorité :

- 1/ élèves handicapés ;
- 2/ élèves bénéficiant d'une prise en charge médicale importante à proximité de l'établissement demandé ;
- 3/ boursiers au mérite ;
- 4/ boursiers sociaux ;
- 5/ élèves suivant un parcours scolaire particulier ;
- 6/ élèves dont un frère ou une sœur est scolarisé(e) dans l'établissement souhaité ;
- 7/ élèves dont le domicile, en limite de zone de desserte, est proche de l'établissement souhaité.

« Qu'est-ce qu'une section européenne ? »

Les sections européennes (ou de langues orientales) sont présentes en lycée général et technologique et en lycée professionnel (LP). Le niveau en langue vivante et la motivation sont déterminants pour y accéder.

Au programme : les mêmes matières que pour les autres élèves de 2^{de}, mais l'enseignement de l'une d'elles se fait dans la langue de la section. La connaissance de la culture du pays concerné est approfondie de différentes façons. En LP, à travers des stages professionnels à l'étranger. Le diplôme du bac porte la mention de la section suivie.

« Comment intégrer une section sportive ? »

En fonction des décisions d'orientation et de votre niveau sportif (épreuves sportives en lien avec la fédération et examen médical), vous pouvez intégrer une section sportive.

Pour vous aider, parlez-en à votre professeur d'EPS et à votre entraîneur de club sportif. Contactez directement l'établissement qui vous intéresse et la direction régionale et départementale de la jeunesse et des sports (DRDJS).

Quelle différence y a-t-il entre une 2^{de} générale et une 2^{de} technologique ?

Aucune ! Après votre 3^e, vous entrerez soit en 2^{de} générale et technologique, pour préparer un bac général ou technologique ; soit en 2^{de} professionnelle pour préparer un bac professionnel ou un CAP.

Comment savoir s'il existe une unité pédagogique d'intégration (UPI) dans les lycées de ma région ?

Les UPI sont des structures au sein des lycées (général et technologique et professionnel) qui accueillent des élèves présentant un handicap (visuel, auditif, moteur ou cognitif).

Pour savoir s'il en existe une proche de chez vous, consultez le module de **géolocalisation** de l'Onisep.

Et pour en savoir plus sur ce type de structure :

www.onisep.fr/handicap



Informez-vous pour bien choisir

Pour préparer votre choix d'orientation après la 3^e, vous devez réfléchir et vous informer. Interrogez-vous également sur vos centres d'intérêt, vos résultats scolaires... Quelques pistes pour vous aider...

Dialoguez avec les personnes-ressources

Le **professeur principal** vous accompagne tout au long de votre démarche d'orientation. Il vous propose un entretien personnalisé d'orientation. Si vous le souhaitez, le **conseiller d'orientation-psychologue** peut vous apporter un conseil spécialisé dans le cadre d'un entretien d'orientation approfondi. Vous pouvez aussi consulter les autres professeurs, le professeur documentaliste, le conseiller principal d'éducation (CPE). Le chef d'établissement vous aidera dans toutes ces procédures. Pensez aussi à interroger d'anciens élèves.

Fréquentez les lieux-ressources

Rendez-vous aux **journées portes ouvertes** des établissements pour découvrir les lycées, les méthodes de travail, les nouveautés par rapport au collège, etc. Cette démarche vous aidera à clarifier votre choix. Allez au **centre de documentation et d'information** (CDI) de votre collège ou au **centre d'information et d'orientation** (CIO). Vous y trouverez des documents sur les études et les métiers.

Utilisez votre passeport numérique

De la 5^e à la terminale, chaque élève possède un **passeport orientation formation**.

Livret personnel de suivi numérique, il rassemble toutes les recherches et travaux effectués par l'élève à chaque étape du parcours de découverte des métiers et des formations.

Il permet d'enregistrer ses réflexions personnelles, ses activités (civiques, sociales, sportives, associatives), de regrouper ses diplômes, titres, certifications ou attestations acquis dans le cadre scolaire ou extrascolaire. Grâce au passeport, les élèves adoptent ainsi une démarche d'orientation positive qu'ils poursuivront au lycée, dans l'enseignement supérieur ou dans la vie professionnelle.

Consultez LES COLLECTIONS DE L'ONISEP

> Dossiers

Pour les jeunes qui se trouvent à une étape clé de leur orientation, voici un premier niveau d'information, exhaustif et clair.

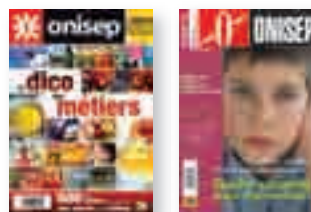

> Parcours

Pour découvrir les métiers, leur environnement et les formations qui y conduisent à travers des témoignages, des reportages, des fiches métiers, des infos pratiques et des adresses.



> Voie pro

À travers les métiers phares et les diplômes recherchés par les employeurs, une collection pour les élèves qui souhaitent s'engager dans la voie professionnelle.

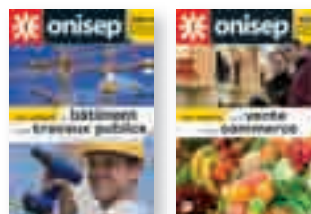



www.onisep.fr

Le site de référence sur les études et les métiers...

« Formations Établissements »
(www.onisep.fr/etudes) : fiches formations et toutes les adresses des établissements.

« Métiers » (www.onisep.fr/metiers) : plus de 500 fiches métiers illustrées par des vidéos et des témoignages.

« En région » (www.onisep.fr/enregion) : actualité régionale sur les métiers, les formations, l'emploi, les salons, les portes ouvertes des établissements, les publications...

« Étudier en Europe »
(www.onisep.fr/europe) : systèmes éducatifs des pays européens, programmes d'échanges...

« Scolarité et handicap »
(www.onisep.fr/handicap) : tout sur les structures d'enseignement pour les jeunes handicapés, les aspects de la vie pratique, l'apprentissage...

Notre dossier
« Après la 3^e,
choisir sa voie »,
(www.onisep.fr/apresla3e)
en
téléchargement

« Collégien »
et « Lycéen » :
pour des infos
personnalisées

« Mon orientation » :
des aides, des conseils,
les conditions
d'inscription...



La librairie en ligne
(www.onisep.fr/librairie)
pour commander
des publications écrites
et multimédias .
Catalogue en
téléchargement.

www.monorientationenligne.fr
Des questions sur l'orientation,
les filières de formation et
les métiers ? Des experts de
l'Onisep et des conseillers d'orientation-
psychologues répondent à vos questions
de façon personnalisée, par mail, tchat
ou téléphone.

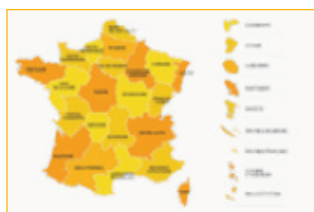

La géolocalisation cartographique des établissements et des formations

Visualiser, sur une carte détaillée, grâce à des vues de satellite et à des plans de quartier, des lieux de formation et d'information, c'est ce que propose le nouveau service de géolocalisation cartographique des établissements et des formations de l'Onisep.

Accessible par une recherche intuitive par mot-clé (territoire, diplôme, métier, établissement de formation, option...), cette base recense 24 000 établissements de l'enseignement secondaire et supérieur et 143 000

formations... avec, à terme, des données sur l'emploi. Sans oublier le réseau des 2 400 services d'accueil, d'information et d'orientation (CIO, SCUJO, missions locales...) et les possibilités d'hébergement (600 résidences universitaires).

Mon bilan

→ Mon bilan matières

Quelles sont mes matières préférées ?

.....

Et celles où je réussis le mieux ?

.....

Quelles sont les principales matières de la voie où je pense m'engager ?

.....

→ J'ai déjà réfléchi à un ou plusieurs métiers pour moi.

Je note mes idées de métiers.

.....

.....

Je cherche les formations qui y conduisent.

.....

.....

.....

→ Je n'ai pas encore d'idée de métier.

Je note la ou les formations qui correspondent à mes points forts et/ou à mes goûts.

.....

.....

.....

Je note les métiers sur lesquels cette (ces) formation(s) débouche(nt).

.....

.....

.....

Infos

► Pour vous aider à réfléchir aux métiers qui peuvent correspondre à vos goûts et à vos compétences, vous trouverez aussi des outils sur le site **onisep.fr**, à l'entrée « Mes infos/collégien ».

→ Je note le bilan de ma réflexion.

J'ai un **projet précis** ou **j'hésite encore** entre plusieurs orientations :
une 2^{de} générale et technologique, une 2^{de} pro ou une 1^{re} année de CAP ?

Dans les deux cas :

- Je demande conseil au **professeur principal**.
- Je prends rendez-vous avec le **conseiller d'orientation-psychologue** pour vérifier que mon projet est bien construit ou pour m'aider à en bâtir un (éventuellement avec des questionnaires d'intérêt informatisés ou écrits).
- J'en parle avec mes **parents**
- Je me renseigne auprès de **professionnels** lors des journées portes ouvertes ou dans les salons.

Je note ici les informations recueillies :

.....

.....

.....



Ministère de l'Éducation nationale, Ministère de l'Enseignement supérieur et de la Recherche - Office national d'information sur les enseignements et les professions - 12, mail Barthélemy-Thimonnier, Lognes, 77437 Marne-la-Vallée Cedex 2, Tél. 01 64 80 35 00 - Publication de l'Onisep - **Copyright** : Janvier 2010 - **Directeur de la publication** : Pascal Charvet - **Directeur adjoint** : Alain Taupin - **Services centraux** - **Éditions** : Laurence Congy - **Ressources documentaires** : Catherine Méric, Véronique Pavageau, Jean-Michel Billy, Catherine Tolla - **Fabrication** : Marie-Christine Jugeau - **Conception graphique et mise en pages** : **Studio Onisep** : Corinne Dastot, Évelyne Delzescaux, Isabelle Sénéchal - **Iconographie** : Brigitte Gilles de la Londe - **Publicité** : IDéePOLE, Groupe Bygmalion, 25, rue de Clichy, 75009 Paris, Tél. 01 42 12 70 80 - Fax : 01 42 12 74 12 - **Directeur de publicité** : Thierry & Romuald Lestrehan - **Diffusion** : Onisep VPC, 12, mail Barthélemy-Thimonnier, Lognes, 77437 Marne-la-Vallée Cedex 2 - **Internet** : onisep.fr/lalibrairie - **Relations clients** : service_clients@onisep.fr - **Plan de classement Onisep** : ENS 72 00 20 Le kiosque : Collège

Délégation régionale de Clermont-Ferrand - **Directeur délégué** : Gérard Poux - **Rédacteur en chef** : Christophe Richard - **Rédaction** : Roland Sauzedde - **Maquette et PAO** : Marie-Jo Thomas - **Documentation/Relecture** : Annick Gombert - **Diffusion** : Alain Laurence - **Publicité** : Virginie Chadeyras, Maguy Lagarde - **Imprimé en France** : Siman, tél. 04 73 98 10 70 - **ISSN** : 1263-4743 - **Dépôt légal** : 1er trimestre 2010

Reproduction, même partielle, interdite sans accord préalable de l'Onisep.



Comprendre l'affectation

La demande d'affectation **ne concerne que les établissements publics de l'Éducation nationale et de l'Agriculture**. Les établissements privés sont libres de leur recrutement. L'inscription en CFA suppose d'avoir un maître d'apprentissage.

La demande d'affectation doit être cohérente avec la décision d'orientation arrêtée par le chef d'établissement concernant les 3 voies d'orientation post 3^e :

- 2^{de} générale et technologique,
- 2^{de} pro (Bac pro, BEP pour quelques spécialités),
- 1^{re} année de CAP.

L'élève formule des vœux d'affectation : choix des enseignements d'exploration, ou spécialité(s) professionnelle(s) et choix d'un (des) établissement(s).

Vous demandez

Une formation en 2^{de} générale et technologique

2^{de} générale et technologique non sélective dispensant des enseignements courants

Les éléments du barème

- Bonus 1^{er} vœu
- Bonus avis du chef d'établissement
- Bonus Lien zone géographique

Elle permet notamment l'affectation des élèves dans leur lycée de secteur. Elle ne concerne que les enseignements non sélectifs.

Dérogation : une dérogation est parfois nécessaire pour les établissements hors secteur.

Les demandes de dérogation sont accordées dans la limite des places disponibles en fonction de critères précis (circulaire n° 2008-042 du 4/04/2008). Les demandes de dérogation sont à adresser au chef d'établissement où est scolarisé votre enfant à la date fixée par l'établissement.

Lycée de secteur : le lycée de secteur est fonction du domicile de l'élève. Le découpage géographique des secteurs est arrêté par l'Inspection d'académie et est consultable sur le site de chaque IA.

Si vous choisissez la voie générale et technologique, prévoyez d'inclure dans vos 3 vœux 1 vœu dans la 2^{de} GT non sélective de votre lycée de secteur pour être sûr d'être affecté.

2^{de} générale et technologique sélective dispensant des enseignements sélectifs (nombre de places limité)

Les éléments du barème

- Bonus 1^{er} vœu
- Bonus avis du chef d'établissement
- Notes
- Bonus Lien zone géographique (si 2^{de} sectorisée)

Elle permet l'affectation des élèves dans des sections ou des enseignements sélectifs (nombre de places limité). L'affectation dans ces 2^{des} générales et technologiques est faite en fonction d'un classement qui intègre les notes.

2^{de} générale et technologique : cas particuliers

Elle permet l'affectation dans des 2^{des} générales et technologiques subordonnées à des conditions réglementaires (ex : les sections sportives, les sections internationales). L'entrée dans ces sections est soumise à des tests sportifs ou examens particuliers (se renseigner auprès des établissements).

Poids des notes pour une demande en 2^{de} GT sélective (ex : élève de 3^e générale ayant une moyenne de 10 et un avis Favorable du chef d'établissement).

20% 20% 60%

Légende

- Avis du chef d'établissement
- 1^{er} vœu
- Priorité aux élèves de l'académie
- Notes

Une formation professionnelle

L'affectation en 2^{de} pro* ou en 1^{re} année de CAP

Les éléments du barème

- Bonus 1^{er} vœu
- Bonus avis du chef d'établissement
- Notes
- Bonus Filière

(*) La 2^{de} pro désigne la 1^{re} année du Bac pro en 3 ans ou la 1^{re} année de BEP.

Le nombre de places est limité. Priorité est donnée aux élèves de l'académie.

L'affectation dans la voie professionnelle est faite en fonction d'un classement qui intègre les notes.

Recrutements particuliers

Certaines formations ont un mode de recrutement particulier (dossier, test(s)...):

- Bac pro Production graphique (LP Vercingétorix, Romagnat)
- Bac pro Production imprimée (LP Vercingétorix, Romagnat)
- Bac Prothèse dentaire (LP Roger Claudrest, Clermont-Ferrand)
- Bac pro Prévention et sécurité (LP Camille Claudel, Clermont-Ferrand)
- BEPA Activités hippiques (LEGTA Yssingaux)
- Bac pro Élevage canin/félin (LPA Combrailles)
- Bac pro Technicien conseil vente animalerie (LPA Combrailles)
- CAPA Horticulture (LPA Durdar-Larequille)

Renseignez-vous rapidement auprès de l'établissement et consultez les mises à jour sur le site du SAIO : <http://orientation.ac-clermont.fr> à partir de fin mars.

Poids des notes pour une demande en 2^{de} pro (ex : élève de 3^e générale de l'académie ayant une moyenne de 10 et un avis Favorable du chef d'établissement).

17% 17% 17% 49%

après la 3^e (en Auvergne)

- Reportez-vous à la liste des formations proposées dans l'académie de Clermont-Ferrand consultable à partir de fin mars sur le site du SAIO : <http://orientation.ac-clermont.fr> rubrique **Procédures et inscriptions**.
- Relevez le numéro du code vœux de votre choix pour remplir votre dossier d'orientation et d'affectation.
- L'affectation est gérée par une application informatique : AFFELNET (affectation par le net). La saisie informatique des vœux est effectuée par l'établissement où est scolarisé votre enfant, à partir du dossier d'orientation et d'affectation que vous avez complété.
- La fiche récapitulative de saisie des vœux vous sera adressée pour vérification. Vous la retournerez signée à l'établissement. Il est conseillé d'en garder une copie.
- Le classement et l'affectation des élèves se font en fonction d'un barème qui intègre différents éléments (voir ci-dessous).
- La décision d'affectation est prise par l'Inspection d'académie.

Les vœux

Vous pouvez faire au maximum **trois vœux**.
Classez vos vœux par ordre de préférence.
L'ordre des vœux est important : le vœu classé en n° 1 bénéficie d'un bonus de 1 000 points. Réfléchissez à la stratégie que vous allez adopter par rapport au choix du 1^{er} vœu. Les conseillers d'orientation-psychologues (COP) de votre secteur et les professeurs principaux se tiennent à votre disposition pour vous aider dans vos choix.

L'avis du chef d'établissement

Cet avis prend notamment en compte la motivation de l'élève et son implication dans son projet. Le bonus diffère selon l'avis porté. Il joue un rôle important dans les possibilités d'affectation.

Avis très favorable : 2 000 points

Avis favorable : 1 000 points

Avis réservé : 0 point

Les notes

Quelle que soit la classe d'origine de l'élève, les notes prises en compte sont celles de 3^e. Les notes concernent 13 disciplines. Elles sont affectées d'un coefficient qui diffère selon la formation demandée. (cf. Coefficients matière sur le site du SAIO : <http://orientation.ac-clermont.fr> à partir de fin mars).

Bonus Lien zone géographique

Il ne concerne que les 2^{des} générales et technologiques. Il permet d'affecter les élèves dans leur lycée de secteur.

Le bonus est de 9 000 points.

Bonus Filière

Ce bonus permet d'affecter en priorité certains groupes dans certaines formations : par exemple, les élèves de SEGPA sont prioritaires sur certains CAP (cf. liste sur le site du SAIO : <http://orientation.ac-clermont.fr> à partir de fin mars).

Le bonus est de 3 000 points.

Demande d'affectation dans une autre académie

Attention les calendriers de l'affectation, les procédures et les barèmes peuvent être en partie différents d'une académie à l'autre.

- 1) Renseignez-vous auprès de l'académie désirée ou connectez-vous sur le site : <http://affelmap.orion.education.fr/affelmap3>
- 2) La saisie dans AFFELNET est faite par le collège où votre enfant est scolarisé.

Une fiche récapitulative de saisie vous sera remise pour validation et signature.

Demande de poursuite d'études dans l'enseignement privé, l'apprentissage ou une autre académie (vœux de recensement)

Poursuivre vos études dans l'enseignement privé, l'apprentissage ou une autre académie ? (vœux de recensement)

Ces vœux sont saisis pour «mémoire» mais ne donnent pas lieu à affectation.

Les inscriptions dans l'apprentissage et le privé relèvent de la responsabilité des familles. Renseignez-vous auprès de ces établissements.

Dans la limite des 3 vœux en établissement public, vous pouvez panacher vos demandes (public/privé - public/apprentissage...).

Sachez qu'indiquer un vœu de recensement en vœu 1 diminue votre chance d'être affecté dans un établissement public compte tenu du bonus attribué au 1^{er} vœu. Par sécurité, formulez au moins un vœu en établissement public.

Enseignement agricole Formations grandeur nature



Portes Ouvertes
dans les 12 MFR:
samedi 27 mars 2010

Après la 3^{ème}; **Réussir Autrement** **en Auvergne**

Formations professionnelles en
alternance de la 4^{ème} au BTS

www.alternance-auvergne.fr
ou documentation au 04.73.19.24.75

CAPA BEPA
BAC PRO BTS

dans 6 secteurs
professionnels:

Agriculture-Élevage,
Services aux personnes,
Travaux paysagers,
Agro-équipement,
Métiers du Cheval,
Maréchalerie,
Commerce

Bac Pro en 3 ans dans les Maisons Familiales Rurales d'Auvergne

12 établissements proches de vous: Centres de Formation privées laïques sous contrat de participation au service public d'éducation et de formation **Droit aux BOURSES AIDES AU TRANSPORT**



Avec l'Apprentissage Industriel, construisons ensemble votre avenir...

un METIER

micromécanique - productique
maintenance industrielle
ouvrages chaudronnés

un DIPLOME

CAP Instruments Coupants et de Chirurgie
Conduite de Systèmes Industriels
Bac pro en 3 ans TU Productique / Outilleur
MEI Maintenance
TCI Technicien en Chaudronnerie Industrielle

Montluçon

62 rue H. Barbusse
03630 Désertines
Tél. 04 70 28 23 12

Cournon

14 rue des Acilloux
63800 Cournon
Tél. 04 73 69 41 11

Internet

www.
cfai-auvergne.com

Journées Portes Ouvertes 2010

5-6 mars et 5 mai

pour les horaires, nous consulter

Les formations en Auvergne

L'AFFECTATION

- > Comprendre l'affectation après la 3^e (en Auvergne)..... p. 38

LES FORMATIONS GÉNÉRALES ET TECHNOLOGIQUES

- Les diplômes généraux et technologiques** p. 43
- Les enseignements d'exploration**..... p. 45
- Les établissements et leurs formations par département** p. 47
 - > Les lycées publics..... p. 47
 - > Les lycées privés sous contrat..... p. 50

LES FORMATIONS PROFESSIONNELLES

- La correspondance des diplômes et des domaines**..... p. 52
- Les diplômes professionnels par domaine** p. 56
- Les 2^{des} professionnelles par domaine** (voie scolaire) p. 62
- Les établissements et leurs formations par département** p. 64
 - > Les établissements publics (voie scolaire)..... p. 64
 - > Les établissements privés sous contrat (voie scolaire)..... p. 70
 - > Les établissements de formation par apprentissage p. 72

LES FORMATIONS PARTICULIÈRES

- > Les 2^{des} spécifiques p. 75
- > Les sections sportives..... p. 75
- > Les sections linguistiques..... p. 75

LES ADRESSES UTILES

- > Les centres d'information et d'orientation (CIO)..... p. 76
- > D'autres adresses p. 76

LISTE DES ANNONCEURS..... p. 44



Avertissement

L'offre de formation de chaque établissement fera l'objet de compléments d'information que vous trouverez sur www.onisep.fr/clermont après les ajustements liés aux procédures de la carte des formations rentrée 2010.



Lycées des métiers Services aux entreprises

Lycée Amédée Gasquet

12 rue Jean-Baptiste Torrilhon - 63000 Clermont-Ferrand
 Tél. 04.73.31.56.56 - Fax 04.73.31.56.70 - Miel : ce.0630024@ac-clermont.fr
 Site : www.lyc-amedee-gasquet-clermont-ferrand.ac-clermont.fr

Lycée Sidoine Apollinaire

20 rue Jean Richepin - 63037 Clermont-Ferrand cedex 1
 Tél. 04.73.41.20.20 - Fax 04.73.41.20.10 - Miel : ce.0630020E@ac-clermont.fr
 Site : www.sidoine.ac-clermont.fr

CAP (2 ans)

CAP Vente

- Employé de commerce multi-spécialités (réservé aux élèves de SEGPA)
- Employé de vente spécialisé : librairie-papeterie-presse

Unité pédagogique d'intégration (UPI)

Bac pro (3 ans)

- **Bac pro Métiers des services administratifs (MSA)**
 - Comptabilité
 - Secrétariat
- **Bac pro Métiers de la relation aux clients et aux usagers (MRCU)**
 - Services : accueil, assistance, conseil
 - Commerce
 - Vente : prospection, négociation, suivi de la clientèle

Bac technologique Sciences et technologies de la gestion (STG) (3 ans)

2de générale et technologique

1re Information et gestion

Terminale Comptabilité et finances d'entreprise (CFE)

1re Information et communication

Terminale Communication et gestion des ressources humaines (CGRH)

Terminale Gestion des systèmes d'information (GSI)

Terminale Mercatique

Classes à recrutement Bac pro :

- **BTS Assistant de manager (AM)**
- **BTS Comptabilité et gestion des organisations (CGO)**
- **BTS Informatique de gestion (IG)**
- **BTS Management des unités commerciales (MUC)**
- **BTS Professions immobilières (PI)**

Vie active

Les diplômes généraux et technologiques

- ◆ enseignement public
- enseignement privé

On trouvera présentés ci-dessous les baccalauréats généraux et technologiques classés par département, ville et nom de l'établissement (public ou privé sous contrat).

Baccalauréats généraux

ABIBAC

- ◆ 63 Clermont-Ferrand - Lycée Jeanne d'Arc

Bac L, ES, S

Préparés dans la plupart des établissements.

Baccalauréats technologiques

Bac hôtellerie

- ◆ 03 Cusset - Lycée Valéry Larbaud
- ◆ 63 Chamalières - Lycée général et technologique

Bac STAV spécialité aménagements et valorisation des espaces

- ◆ 03 Moulins - LEGTA du Bourbonnais
- ◆ 15 Aurillac - LEGTA-ENILV Georges Pompidou
- ◆ 43 Fontannes - LEGTA de Brioude Bonnefont
- 43 Vals-près-le-Puy - ISVT
- ◆ 43 Yssingeaux - LEGTA
- 63 Breuil-sur-Couze (Le) - Lycée agro-environnemental Saint-Joseph
- ◆ 63 Lempdes - LEGTA Louis Pasteur
- ◆ 63 Rochefort-Montagne - LPA

Bac STAV spécialité production agricole

- ◆ 03 Moulins - LEGTA du Bourbonnais
- ◆ 15 Aurillac - LEGTA-ENILV Georges Pompidou
- ◆ 43 Fontannes - LEGTA de Brioude Bonnefont
- 43 Vals-près-le-Puy - ISVT
- ◆ 43 Yssingeaux - LEGTA
- 63 Breuil-sur-Couze (Le) - Lycée agro-environnemental Saint-Joseph
- ◆ 63 Lempdes - LEGTA Louis Pasteur

Bac STAV spécialité services en milieu rural

- ◆ 03 Moulins - LEGTA du Bourbonnais

Bac STG spécialité communication et gestion des ressources humaines

- ◆ 03 Cusset - Lycée de Presles
- ◆ 03 Montluçon - Lycée Paul Constans
- ◆ 03 Yzeure - Lycée Jean Monnet
- 43 Chambon-sur-Lignon (Le) - Lycée Cévenol
- ◆ 43 Puy-en-Velay (Le) - Lycée Simone Weil
- ◆ 63 Clermont-Ferrand - Lycée Ambroise Brugière
- 63 Clermont-Ferrand - Lycée Saint-Alyre
- ◆ 63 Clermont-Ferrand - Lycée Sidoine Apollinaire
- ◆ 63 Issoire - Lycée Murat
- ◆ 63 Riom - Lycée Claude et Pierre Virlogeux
- ◆ 63 Thiers - Lycée Montdory

Bac STG spécialité comptabilité et finance d'entreprise

- ◆ 03 Cusset - Lycée de Presles
- ◆ 03 Montluçon - Lycée Paul Constans
- ◆ 03 Yzeure - Lycée Jean Monnet
- ◆ 15 Aurillac - Lycée Jean Monnet
- 15 Aurillac - Lycée technologique Saint-Joseph - Ensemble scolaire Gerbert
- ◆ 15 Saint-Flour - Lycée de Haute-Auvergne
- ◆ 43 Brioude - Lycée La Fayette
- 43 Chambon-sur-Lignon (Le) - Lycée Cévenol
- ◆ 43 Monistrol-sur-Loire - Lycée Léonard de Vinci
- 43 Puy-en-Velay (Le) - Lycée Saint-Louis-Notre-Dame de France
- ◆ 43 Puy-en-Velay (Le) - Lycée Simone Weil
- ◆ 63 Clermont-Ferrand - Lycée Ambroise Brugière
- 63 Clermont-Ferrand - Lycée Godefroy de Bouillon
- 63 Clermont-Ferrand - Lycée Saint-Alyre
- ◆ 63 Clermont-Ferrand - Lycée Sidoine Apollinaire

- ◆ 63 Courmon d'Auvergne - Lycée René Descartes
- ◆ 63 Issoire - Lycée Murat
- ◆ 63 Riom - Lycée Claude et Pierre Virlogeux
- ◆ 63 Thiers - Lycée Montdory

Bac STG spécialité gestion des systèmes d'information

- ◆ 03 Cusset - Lycée de Presles
- ◆ 03 Montluçon - Lycée Paul Constans
- ◆ 15 Aurillac - Lycée Jean Monnet
- 43 Puy-en-Velay (Le) - Lycée Saint-Louis-Notre-Dame de France
- 63 Clermont-Ferrand - Lycée Godefroy de Bouillon
- ◆ 63 Clermont-Ferrand - Lycée Sidoine Apollinaire

Bac STG spécialité mercatique (marketing)

- ◆ 03 Cusset - Lycée de Presles
- ◆ 03 Montluçon - Lycée Paul Constans
- ◆ 03 Yzeure - Lycée Jean Monnet
- ◆ 15 Aurillac - Lycée Jean Monnet
- ◆ 15 Aurillac - Lycée technologique Saint-Joseph - Ensemble scolaire Gerbert
- ◆ 15 Saint-Flour - Lycée de Haute-Auvergne
- ◆ 43 Brioude - Lycée La Fayette
- ◆ 43 Monistrol-sur-Loire - Lycée Léonard de Vinci
- ◆ 43 Puy-en-Velay (Le) - Lycée Simone Weil
- ◆ 63 Clermont-Ferrand - Lycée Ambroise Brugière
- 63 Clermont-Ferrand - Lycée Godefroy de Bouillon
- 63 Clermont-Ferrand - Lycée Saint-Alyre
- ◆ 63 Clermont-Ferrand - Lycée Sidoine Apollinaire
- ◆ 63 Issoire - Lycée Murat
- ◆ 63 Riom - Lycée Claude et Pierre Virlogeux
- ◆ 63 Thiers - Lycée Montdory

Bac STD2A (ex Bac STI spécialité arts appliqués)

- ◆ 03 Yzeure - Lycée Jean Monnet
- 15 Aurillac - Lycée Saint-Géraud
- ◆ 63 Courmon d'Auvergne - Lycée René Descartes

Bac STI spécialité génie civil

- ◆ 63 Riom - Lycée du bâtiment Pierre-Joël Bonté

Bac STI spécialité génie électronique

- ◆ 03 Montluçon - Lycée Paul Constans
- ◆ 63 Clermont-Ferrand - Lycée La Fayette

Bac STI spécialité génie électrotechnique

- ◆ 03 Cusset - Lycée de Presles
- ◆ 03 Montluçon - Lycée Paul Constans
- ◆ 03 Yzeure - Lycée Jean Monnet
- ◆ 15 Aurillac - Lycée Jean Monnet
- 43 Monistrol-sur-Loire - Lycée Notre-Dame du Château
- ◆ 43 Puy-en-Velay (Le) - Lycée Charles et Adrien Dupuy
- 63 Clermont-Ferrand - Lycée Godefroy de Bouillon
- ◆ 63 Clermont-Ferrand - Lycée La Fayette
- ◆ 63 Thiers - Lycée Jean Zay

Bac STI spécialité génie énergétique

- ◆ 03 Montluçon - Lycée Albert Einstein

Bac STI spécialité génie mécanique - option bois et matériaux associés

- ◆ 03 Cusset - Lycée de Presles

onisep.fr/clermont

Bac STI spécialité génie mécanique - option productive mécanique

- ◆ 03 Cusset - Lycée de Presles
- ◆ 03 Montluçon - Lycée Paul Constans
- ◆ 03 Yzeure - Lycée Jean Monnet
- ◆ 15 Aurillac - Lycée Jean Monnet
- ◆ 43 Puy-en-Velay (Le) - Lycée Charles et Adrien Dupuy
- 63 Clermont-Ferrand - Lycée Godefroy de Bouillon
- ◆ 63 Clermont-Ferrand - Lycée La Fayette
- ◆ 63 Thiers - Lycée Jean Zay

Bac STI spécialité génie mécanique - option structures métalliques

- ◆ 03 Montluçon - Lycée Paul Constans

Bac STI spécialité génie mécanique - option systèmes motorisés

- ◆ 03 Montluçon - Lycée Albert Einstein

Bac STL spécialité biochimie et génie biologique (BGB)

- ◆ 15 Aurillac - LEGTA-ENILV Georges Pompidou
- ◆ 43 Puy-en-Velay (Le) - Lycée Simone Weil
- ◆ 63 Clermont-Ferrand - Lycée Sidoine Apollinaire

Bac STL spécialité chimie de laboratoire et de procédés industriels (CLPI)

- ◆ 03 Montluçon - Lycée Paul Constans

Bac STL spécialité physique de laboratoire et de procédés industriels (PLPI) - option optique et physico-chimie

- ◆ 63 Thiers - Lycée Jean Zay

Bac ST2S

- ◆ 03 Commentry - Lycée Geneviève Vincent
- ◆ 03 Cusset - Lycée Valéry Larbaud
- 03 Gannat - Lycée Sainte-Proculde
- ◆ 15 Aurillac - Lycée Jean Monnet
- 15 Aurillac - Lycée technologique Saint-Joseph - Ensemble scolaire Gerbert
- ◆ 43 Puy-en-Velay (Le) - Lycée Simone Weil
- 63 Chamalières - Lycée Sainte-Thècle
- ◆ 63 Clermont-Ferrand - Lycée Sidoine Apollinaire

Liste des annonceurs

| | |
|---------------------------------|--|
| 2e de couverture page 40 | Enseignement agricole privé Fédération des MFR d'Auvergne, formations en alternance |
| page 40 page 42 | CFAI d'Auvergne, formations par apprentissage <i>Lycées des métiers Services aux entreprises</i> Amédée Gasquet et Sidoine Apollinaire, Clermont-Ferrand |
| page 44 page 44 | Institution Saint-Alyre, Clermont-Ferrand PEEP (Association de parents d'élèves de l'enseignement public) |
| page 54 page 56 page 58 page 68 | Armée de terre Centre de Recherche en Panification Jean Paquet Bellecour Écoles d'art Lycée Geneviève Vincent (Commentry) et Lycée professionnel Desaix (Saint-Éloy-les-Mines) |
| page 68 page 72 | Lycée Henri Sainte-Claire Deville, Issoire Institut des métiers, formations par apprentissage |
| 3e de couverture | Michelin, formations en alternance |
| 4e de couverture | MAE, mutuelle |

INSTITUTION SAINT ALYRE
20 rue Sainte George
63037 Clermont-Ferrand cedex 1
Tel: 04 73 31 70 30 Fax : 04 73 31 70 40

SECONDES GÉNÉRALES & TECHNOLOGIQUES **BAC PROFESSIONNEL**

| | |
|---|---|
| L11-ANGLAIS/ALLEMAND ANGLAIS EUROPÉEN | En 3 ans un bac professionnel |
| L12-ANGLAIS/ESPAGNOL ANGLAIS EUROPÉEN ITALIEN/ALLEMAND | comptabilité puis admission en |
| OPTIONS-LATIN-GRECO SES-ARTS/PLASTIQUES MUSIQUE-THÉÂTRE GOLF-FLUGBY ITALIEN | BTS Informatique ANGLAIS/ESPAGNOL ITALIEN/PORTUGAIS ALLEMAND |
| POUR TOUS RENSEIGNEMENTS OU INSCRIPTIONS MR ROYAL | POUR TOUS RENSEIGNEMENTS OU INSCRIPTIONS MR PLAZZENET |

SOUTIENS SCOLAIRE - DEMI-PENSIÓN-INTERNAT
COURS DU LUNDI AU VENDREDI
Journée portes ouvertes le samedi 13 mars 2010
9h - 12h30 13h30 - 17h

peep

La 1^{ère} Fédération à l'origine des mouvements de parents d'élèves, créée en 1926 par des parents pour des parents, est présente sur les 4 départements de l'Auvergne.

**Location de livres de la seconde à la terminale
Conseil à l'orientation *Rose des talents*
Conseil d'administration et conseils de classe**

ASSOCIATION DES PARENTS D'ÉLÈVES DE L'ENSEIGNEMENT PUBLIC
13 rue de Gravenoire - 63000 Clermont-Ferrand ☎ 04.73.17.35.27
E-mail : peep.63@wanadoo.fr

Les coordonnées de l'association la plus proche sur le site : www.peep.asso.fr

Les enseignements d'exploration

- ◆ enseignement public
- enseignement privé

La liste figurant ci-dessous pourra être enrichie pour certains établissements, l'objectif de la réforme étant de diversifier ces enseignements d'exploration. Elle sera consultable à l'adresse suivante : www.onisep.fr/clermont

Principes fondamentaux d'économie et gestion (PFEG) ; Sciences économiques et sociales (SES) :

tous les établissements proposent ces deux enseignements sauf :

Uniquement SES

- ◆ 03 Commentry - Lycée Geneviève Vincent
- 03 Montluçon - Lycée Saint-Joseph
- 43 Vals-près-Le Puy - ISVT
- ◆ 43 Yssingeaux - LEGTA
- 63 Breuil-sur-Couze (Le) - Lycée agro-environnemental Saint-Joseph
- ◆ 63 Riom - Lycée du bâtiment Pierre-Joël Bonté
- ◆ 63 Rochefort-Montagne - LPA

Uniquement PFEG

- ◆ 03 Cusset - Lycée Valéry Larbaud

Biotechnologies

- ◆ 03 Commentry - Lycée Geneviève Vincent
- ◆ 03 Cusset - Lycée Valéry Larbaud
- ◆ 15 Aurillac - LEGTA-ENILV Georges Pompidou
- ◆ 15 Aurillac - Lycée Jean Monnet
- 43 Puy-en-Velay (Le) - Lycée Saint-Jacques de Compostelle
- ◆ 43 Puy-en-Velay (Le) - Lycée Simone Weil
- 63 Chamalières - Lycée Sainte-Thècle
- ◆ 63 Clermont-Ferrand - Lycée Sidoine Apollinaire

Création et activités artistiques

Arts visuels

- ◆ 03 Cusset - Lycée de Presles
- 03 Cusset - Lycée Saint-Pierre
- 15 Aurillac - Lycée Saint-Géraud
- ◆ 43 Brioude - Lycée La Fayette

- 43 Chambon-sur-Lignon (Le) - Lycée Cévenol
- ◆ 43 Puy-en-Velay (Le) - Lycée Simone Weil
- ◆ 63 Clermont-Ferrand - Lycée Blaise Pascal
- ◆ 63 Cournon d'Auvergne - Lycée René Descartes

Arts du son

- ◆ 63 Clermont-Ferrand - Lycée Jeanne d'Arc

Histoire de l'art

- ◆ 03 Cusset - Lycée de Presles

Patrimoine

- ◆ 63 Riom - Lycée Claude et Pierre Virlogeux
- 63 Riom - Lycée Sainte-Marie

Sans précision :

- 03 Gannat - Lycée Sainte-Proculle
- ◆ 63 Montluçon - Lycée Madame de Staël
- 03 Moulins - Lycée Saint-Benoît
- ◆ 15 Aurillac - Lycée Émile Duclaux
- 43 Brioude - Lycée Saint-Julien
- ◆ 43 Monistrol-sur-Loire - Lycée Léonard de Vinci
- ◆ 43 Puy-en-Velay (Le) - Lycée Charles et Adrien Dupuy
- ◆ 63 Chamalières - Lycée général et technologique
- ◆ 63 Clermont-Ferrand - Lycée Ambroise Brugière
- 63 Clermont-Ferrand - Lycée Fénelon
- 63 Clermont-Ferrand - Lycée Godefroy de Bouillon
- ◆ 63 Clermont-Ferrand - Lycée La Fayette

Création et culture design

- ◆ 03 Yzeure - Lycée Jean Monnet
- 15 Aurillac - Lycée Saint-Géraud
- ◆ 63 Cournon d'Auvergne - Lycée René Descartes

Création et innovation technologiques

- ◆ 03 Cusset - Lycée de Presles
- ◆ 03 Montluçon - Lycée Paul Constans
- ◆ 03 Yzeure - Lycée Jean Monnet
- ◆ 15 Aurillac - Lycée Jean Monnet

- 43 Monistrol-sur-Loire - Lycée Notre-Dame du Château
- ◆ 43 Puy-en-Velay (Le) - Lycée Charles et Adrien Dupuy
- 43 Puy-en-Velay (Le) - Lycée Saint-Louis-Notre-Dame de France
- 63 Clermont-Ferrand - Lycée Godefroy de Bouillon
- ◆ 63 Clermont-Ferrand - Lycée La Fayette
- ◆ 63 Riom - Lycée du bâtiment Pierre-Joël Bonté
- ◆ 63 Thiers - Lycée Jean Zay

Éducation physique et sportive

- ◆ 03 Moulins - Lycée Théodore de Banville
- ◆ 15 Aurillac - Lycée Émile Duclaux
- ◆ 43 Monistrol-sur-Loire - Lycée Léonard de Vinci
- ◆ 63 Chamalières - Lycée général et technologique
- 63 Clermont-Ferrand - Lycée Godefroy de Bouillon

Écologie, agronomie, territoire et développement durable

(en lycée agricole)

- ◆ 03 Moulins - LEGTA du Bourbonnais
- ◆ 15 Aurillac - LEGTA-ENILV Georges Pompidou
- ◆ 43 Fontannes - LEGTA de Brioude-Bonnefont
- 43 Vals-près-Le Puy - ISVT
- ◆ 43 Yssingeaux - LEGTA
- 63 Breuil-sur-Couze (Le) - Lycée agro-environnemental Saint-Joseph
- ◆ 63 Lempdes - LEGTA Louis Pasteur
- ◆ 63 Rochefort-Montagne - LPA

Langues et cultures de l'Antiquité : grec

- ◆ 03 Cusset - Lycée de Presles
- ◆ 03 Montluçon - Lycée Madame de Staël
- ◆ 03 Moulins - Lycée Théodore de Banville

- ◆ 03 Saint-Pourcain-sur-Sioule - Lycée Blaise de Vigenère
- ◆ 15 Aurillac - Lycée Émile Duclaux
- ◆ 43 Puy-en-Velay (Le) - Lycée Charles et Adrien Dupuy
- ◆ 43 Puy-en-Velay (Le) - Lycée Simone Weil
- ◆ 63 Ambert - Lycée Blaise Pascal
- ◆ 63 Chamalières - Lycée général et technologique
- 63 Chamalières - Lycée Sainte-Thècle
- ◆ 63 Clermont-Ferrand - Lycée Ambroise Brugière
- ◆ 63 Clermont-Ferrand - Lycée Blaise Pascal
- ◆ 63 Clermont-Ferrand - Lycée Jeanne d'Arc
- 63 Clermont-Ferrand - Lycée Saint-Alyre
- ◆ 63 Cournon d'Auvergne - Lycée René Descartes
- ◆ 63 Riom - Lycée Claude et Pierre Virlogeux
- 63 Riom - Lycée Sainte-Marie
- ◆ 63 Thiers - Lycée Montdory

Langues et cultures de l'Antiquité : latin

- ◆ 03 Cusset - Lycée de Presles
- 03 Cusset - Lycée Saint-Pierre
- ◆ 03 Montluçon - Lycée Madame de Staël
- 03 Montluçon - Lycée Saint-Joseph
- ◆ 03 Moulins - Lycée Théodore de Banville
- ◆ 03 Saint-Pourcain-sur-Sioule - Lycée Blaise de Vigenère
- 15 Aurillac - Ensemble scolaire Gerbert
- ◆ 15 Aurillac - Lycée Émile Duclaux
- ◆ 15 Saint-Flour - Lycée de Haute-Auvergne
- ◆ 43 Brioude - Lycée La Fayette
- 43 Brioude - Lycée Saint-Julien
- ◆ 43 Puy-en-Velay (Le) - Lycée Charles et Adrien Dupuy
- 43 Puy-en-Velay (Le) - Lycée Saint-Jacques de Compostelle
- 43 Puy-en-Velay (Le) - Lycée Saint-Louis-Notre-Dame de France
- ◆ 43 Puy-en-Velay (Le) - Lycée Simone Weil
- 43 Yssingeaux - Lycée Le Sacré Coeur
- ◆ 63 Ambert - Lycée Blaise Pascal
- ◆ 63 Chamalières - Lycée général et technologique
- 63 Chamalières - Lycée Sainte-Thècle

- ◆ 63 **Clermont-Ferrand** - Lycée Ambroise Brugière
- ◆ 63 **Clermont-Ferrand** - Lycée Blaise Pascal
- ◆ 63 **Clermont-Ferrand** - Lycée Jeanne d'Arc
- 63 **Clermont-Ferrand** - Lycée Saint-Alyre
- ◆ 63 **Cournon d'Auvergne** - Lycée René Descartes
- 63 **Issoire** - Lycée Sévigné Saint-Louis
- ◆ 63 **Riom** - Lycée Claude et Pierre Virlogeux
- 63 **Riom** - Lycée Sainte-Marie
- ◆ 63 **Thiers** - Lycée Montdory

Langue vivante 3

Allemand

- ◆ 03 **Montluçon** - Lycée Madame de Staël
- ◆ 15 **Saint-Flour** - Lycée de Haute-Auvergne
- 43 **Brioude** - Lycée Saint-Julien
- 43 **Monistrol-sur-Loire** - Lycée Notre-Dame du Château
- ◆ 43 **Puy-en-Velay (Le)** - Lycée Charles et Adrien Dupuy
- ◆ 63 **Issoire** - Lycée Murat

Arabe

- ◆ 03 **Montluçon** - Lycée Madame de Staël
- ◆ 63 **Clermont-Ferrand** - Lycée Ambroise Brugière

Chinois

- 03 **Cusset** - Lycée Saint-Pierre
- ◆ 03 **Montluçon** - Lycée Paul Constans
- 63 **Clermont-Ferrand** - Lycée Godefroy de Bouillon

Espagnol

- ◆ 03 **Cusset** - Lycée de Presles
- 03 **Cusset** - Lycée Saint-Pierre
- ◆ 03 **Moulins** - Lycée Théodore de Banville
- ◆ 43 **Puy-en-Velay (Le)** - Lycée Simone Weil
- ◆ 63 **Ambert** - Lycée Blaise Pascal
- ◆ 63 **Clermont-Ferrand** - Lycée Jeanne d'Arc
- ◆ 63 **Issoire** - Lycée Murat

Italien

- 03 **Cusset** - Lycée Saint-Pierre
- ◆ 03 **Montluçon** - Lycée Madame de Staël
- ◆ 03 **Moulins** - Lycée Théodore de Banville
- ◆ 03 **Saint-Pourcain-sur-Sioule** - Lycée Blaise de Vigenère
- ◆ 15 **Aurillac** - Lycée Émile Duclaux
- ◆ 43 **Brioude** - Lycée La Fayette
- 43 **Brioude** - Lycée Saint-Julien
- 43 **Chambon-sur-Lignon (Le)** - Lycée Cévenol
- 43 **Monistrol-sur-Loire** - Lycée Notre-Dame du Château
- 43 **Puy-en-Velay (Le)** - Lycée Saint-Louis-Notre-Dame de France
- ◆ 43 **Puy-en-Velay (Le)** - Lycée Simone Weil
- 43 **Yssingeaux** - Lycée Le Sacré-Coeur
- ◆ 63 **Chamalières** - Lycée général et technologique
- 63 **Chamalières** - Lycée Sainte-Thècle
- ◆ 63 **Clermont-Ferrand** - Lycée Ambroise Brugière
- 63 **Clermont-Ferrand** - Lycée de Bouillon
- ◆ 63 **Clermont-Ferrand** - Lycée Jeanne d'Arc
- 63 **Clermont-Ferrand** - Lycée Massillon
- 63 **Clermont-Ferrand** - Lycée Saint-Alyre
- ◆ 63 **Courpierre** - Lycée Saint-Pierre
- ◆ 63 **Issoire** - Lycée Murat
- 63 **Issoire** - Lycée Sévigné Saint-Louis
- ◆ 63 **Riom** - Lycée Claude et Pierre Virlogeux
- 63 **Riom** - Lycée Sainte-Marie
- ◆ 63 **Thiers** - Lycée Jean Zay
- ◆ 63 **Thiers** - Lycée Montdory

- 63 **Clermont-Ferrand** - Lycée Saint-Alyre
- ◆ 63 **Cournon d'Auvergne** - Lycée René Descartes
- 63 **Issoire** - Lycée Sévigné Saint-Louis
- ◆ 63 **Thiers** - Lycée Montdory

Portugais

- ◆ 63 **Clermont-Ferrand** - Lycée Ambroise Brugière

Russe

- ◆ 03 **Cusset** - Lycée de Presles
- ◆ 63 **Clermont-Ferrand** - Lycée Blaise Pascal
- ◆ 63 **Clermont-Ferrand** - Lycée Jeanne d'Arc
- ◆ 63 **Riom** - Lycée Claude et Pierre Virlogeux

Littérature et société

- ◆ 03 **Cusset** - Lycée de Presles
- 03 **Cusset** - Lycée Saint-Pierre
- ◆ 03 **Montluçon** - Lycée Madame de Staël
- ◆ 03 **Montluçon** - Lycée Saint-Joseph
- 03 **Moulins** - Lycée Saint-Benoît
- ◆ 03 **Moulins** - Lycée Théodore de Banville
- ◆ 03 **Saint-Pourcain-sur-Sioule** - Lycée Blaise de Vigenère
- ◆ 15 **Aurillac** - Lycée Émile Duclaux
- 15 **Aurillac** - Ensemble scolaire Gerbert
- ◆ 15 **Mauriac** - Lycée
- ◆ 15 **Saint-Flour** - Lycée de Haute-Auvergne
- ◆ 43 **Brioude** - Lycée La Fayette
- 43 **Brioude** - Lycée Saint-Julien
- ◆ 43 **Monistrol-sur-Loire** - Lycée Léonard de Vinci
- 43 **Monistrol-sur-Loire** - Lycée Notre-Dame du Château
- ◆ 43 **Puy-en-Velay (Le)** - Lycée Charles et Adrien Dupuy
- 43 **Puy-en-Velay (Le)** - Lycée Saint-Jacques de Compostelle
- 43 **Puy-en-Velay (Le)** - Lycée Saint-Louis-Notre-Dame de France
- ◆ 43 **Puy-en-Velay (Le)** - Lycée Simone Weil
- 43 **Yssingeaux** - Lycée Le Sacré-Coeur
- ◆ 63 **Ambert** - Lycée Blaise Pascal
- ◆ 63 **Chamalières** - Lycée général et technologique
- 63 **Chamalières** - Lycée Sainte-Thècle
- ◆ 63 **Clermont-Ferrand** - Lycée Ambroise Brugière
- ◆ 63 **Clermont-Ferrand** - Lycée Blaise Pascal
- ◆ 63 **Clermont-Ferrand** - Lycée Fénelon
- 63 **Clermont-Ferrand** - Lycée Godefroy de Bouillon
- ◆ 63 **Clermont-Ferrand** - Lycée Jeanne d'Arc
- 63 **Clermont-Ferrand** - Lycée Massillon
- 63 **Clermont-Ferrand** - Lycée Saint-Alyre
- ◆ 63 **Cournon d'Auvergne** - Lycée René Descartes
- 63 **Courpierre** - Lycée Saint-Pierre
- ◆ 63 **Issoire** - Lycée Murat
- 63 **Issoire** - Lycée Sévigné Saint-Louis
- ◆ 63 **Riom** - Lycée Claude et Pierre Virlogeux
- 63 **Riom** - Lycée Sainte-Marie
- ◆ 63 **Thiers** - Lycée Jean Zay
- ◆ 63 **Thiers** - Lycée Montdory

Méthodes et pratiques scientifiques

- ◆ 03 **Cusset** - Lycée de Presles
- 03 **Cusset** - Lycée Saint-Pierre
- ◆ 03 **Montluçon** - Lycée Madame de Staël
- ◆ 03 **Montluçon** - Lycée Paul Constans
- 03 **Montluçon** - Lycée Saint-Joseph
- 03 **Moulins** - Lycée Saint-Benoît
- ◆ 03 **Moulins** - Lycée Théodore de Banville
- ◆ 03 **Saint-Pourcain-sur-Sioule** - Lycée Blaise de Vigenère
- ◆ 03 **Zeure** - Lycée des métiers des arts verriers Jean Monnet
- ◆ 15 **Aurillac** - Lycée Émile Duclaux
- 15 **Aurillac** - Ensemble scolaire Gerbert
- ◆ 15 **Aurillac** - Lycée Jean Monnet
- ◆ 15 **Mauriac** - Lycée
- ◆ 15 **Saint-Flour** - Lycée de Haute-Auvergne
- 15 **Saint-Flour** - Lycée La Présentation Notre-Dame
- ◆ 43 **Brioude** - Lycée La Fayette
- 43 **Brioude** - Lycée Saint-Julien
- ◆ 43 **Monistrol-sur-Loire** - Lycée Léonard de Vinci
- 43 **Monistrol-sur-Loire** - Lycée Notre-Dame du Château
- ◆ 43 **Puy-en-Velay (Le)** - Lycée des métiers des sciences et techniques Charles et Adrien Dupuy
- 43 **Puy-en-Velay (Le)** - Lycée Saint-Louis-Notre-Dame de France
- ◆ 43 **Puy-en-Velay (Le)** - Lycée Simone Weil
- 43 **Yssingeaux** - Lycée Le Sacré-Coeur
- ◆ 63 **Ambert** - Lycée Blaise Pascal
- ◆ 63 **Chamalières** - Lycée général et technologique
- ◆ 63 **Chamalières** - Lycée Sainte-Thècle
- ◆ 63 **Clermont-Ferrand** - Lycée Ambroise Brugière
- ◆ 63 **Clermont-Ferrand** - Lycée Blaise Pascal
- 63 **Clermont-Ferrand** - Lycée Fénelon
- 63 **Clermont-Ferrand** - Lycée Godefroy de Bouillon
- ◆ 63 **Clermont-Ferrand** - Lycée Jeanne d'Arc
- ◆ 63 **Clermont-Ferrand** - Lycée La Fayette
- 63 **Clermont-Ferrand** - Lycée Massillon
- 63 **Clermont-Ferrand** - Lycée Saint-Alyre
- ◆ 63 **Cournon d'Auvergne** - Lycée René Descartes
- 63 **Courpierre** - Lycée Saint-Pierre
- ◆ 63 **Issoire** - Lycée Murat
- 63 **Issoire** - Lycée Sévigné Saint-Louis
- ◆ 63 **Riom** - Lycée Claude et Pierre Virlogeux
- 63 **Riom** - Lycée Sainte-Marie
- ◆ 63 **Thiers** - Lycée Jean Zay
- ◆ 63 **Thiers** - Lycée Montdory

Santé et social

- ◆ 03 **Commentry** - Lycée Geneviève Vincent
- ◆ 03 **Cusset** - Lycée Valéry Larbaud
- 03 **Gannat** - Lycée Sainte-Proclue
- ◆ 15 **Aurillac** - Lycée Jean Monnet
- 43 **Puy-en-Velay (Le)** - Lycée Saint-Jacques de Compostelle
- ◆ 43 **Puy-en-Velay (Le)** - Lycée Simone Weil
- 63 **Chamalières** - Lycée Sainte-Thècle
- ◆ 63 **Clermont-Ferrand** - Lycée Sidoine Apollinaire

Sciences et laboratoire

- ◆ 03 **Montluçon** - Lycée Paul Constans
- ◆ 15 **Aurillac** - LEGTA-ENILV Georges Pompidou
- ◆ 43 **Puy-en-Velay (Le)** - Lycée Simone Weil
- ◆ 63 **Clermont-Ferrand** - Lycée Sidoine Apollinaire
- ◆ 63 **Thiers** - Lycée Jean Zay

Sciences de l'ingénieur

- ◆ 03 **Cusset** - Lycée de Presles
- ◆ 03 **Montluçon** - Lycée Paul Constans
- ◆ 03 **Moulins** - Lycée Théodore de Banville
- ◆ 03 **Zeure** - Lycée Jean Monnet
- ◆ 15 **Aurillac** - Lycée Jean Monnet
- 43 **Brioude** - Lycée Saint-Julien
- ◆ 43 **Le Puy-en-Velay** - Lycée Charles et Adrien Dupuy
- ◆ 43 **Monistrol-sur-Loire** - Lycée Léonard de Vinci
- 43 **Monistrol-sur-Loire** - Lycée Notre-Dame du Château
- 43 **Puy-en-Velay (Le)** - Lycée Saint-Jacques de Compostelle
- 43 **Puy-en-Velay (Le)** - Lycée Saint-Louis-Notre-Dame de France
- ◆ 63 **Yssingeaux** - Lycée Le Sacré-Coeur
- ◆ 63 **Clermont-Ferrand** - Lycée Ambroise Brugière
- ◆ 63 **Clermont-Ferrand** - Lycée Blaise Pascal
- 63 **Clermont-Ferrand** - Lycée Fénelon
- 63 **Clermont-Ferrand** - Lycée Godefroy de Bouillon
- ◆ 63 **Clermont-Ferrand** - Lycée Jeanne d'Arc
- ◆ 63 **Clermont-Ferrand** - Lycée La Fayette
- 63 **Clermont-Ferrand** - Lycée Massillon
- 63 **Clermont-Ferrand** - Lycée Saint-Alyre
- ◆ 63 **Cournon d'Auvergne** - Lycée René Descartes
- 63 **Courpierre** - Lycée Saint-Pierre
- ◆ 63 **Issoire** - Lycée Murat
- 63 **Issoire** - Lycée Sévigné Saint-Louis
- ◆ 63 **Riom** - Lycée Claude et Pierre Virlogeux
- 63 **Riom** - Lycée Sainte-Marie
- ◆ 63 **Thiers** - Lycée Jean Zay
- ◆ 63 **Thiers** - Lycée Montdory

onisep.fr/clermont

Les établissements et leurs formations par département

Dans les pages suivantes, sont indiqués les établissements publics et privés sous contrat préparant aux bacs généraux et technologiques (avec leurs spécialités). Ils sont classés par ordre alphabétique de département, puis de ville.

Les deux enseignements d'exploration en économie ne sont pas mentionnés ci-dessous. Sauf exceptions (cf. p. 45) tous les établissements les proposent.

◆ Les lycées publics

03 Allier

COMMENTRY 03600
Lycée Geneviève Vincent
Boulevard du Général de Gaulle
Tél. 04 70 08 24 34
Internat garçons-filles

Diplôme préparé
Bac ST2S

Langues enseignées
Allemand • Anglais

Les enseignements d'exploration
Biotechnologies
Santé et social

CUSSET 03306 Cedex
Lycée de Presles
8 boulevard du 8 Mai 1945, BP 70310
Tél. 04 70 97 25 25
Internat garçons-filles

Diplômes préparés
Bac ES
Bac L
Bac S
Bac STG spécialité communication et gestion des ressources humaines
Bac STG spécialité comptabilité et finance d'entreprise
Bac STG spécialité gestion des systèmes d'information
Bac STG spécialité marketing (marketing)
Bac STI spécialité génie électrotechnique
Bac STI spécialité génie mécanique option bois et matériaux associés
Bac STI spécialité génie mécanique option productique mécanique

Langues enseignées
Allemand • Anglais • Espagnol • Italien • Russe • Grec ancien • Latin

Les enseignements d'exploration
Création et activités artistiques : histoire de l'art, arts visuels
Création et innovation technologiques
Langues et cultures de l'Antiquité : grec
Langues et cultures de l'Antiquité : latin
LV3 : espagnol, russe
Littérature et société
Méthodes et pratiques scientifiques
Sciences de l'ingénieur

Sections particulières
- Section européenne : allemand, anglais, espagnol
- Section sportive : football (garçons de la classe de 2^{de} à la terminale)

CUSSET 03306 Cedex
Lycée Valéry Larbaud
8 boulevard Gabriel Péroynet
BP 30306
Tél. 04 70 96 54 00
Internat garçons-filles

Diplômes préparés
Bac hôtellerie
Bac ST2S

Langues enseignées
Anglais • Espagnol

Les enseignements d'exploration
Biotechnologies
Santé et social
Classe de seconde spécifique
- Seconde spécifique option bac techno hôtellerie

MONTLUÇON 03100
Lycée Madame de Staël
1 rue Madame de Staël
Tél. 04 70 09 79 00
Internat garçons-filles

Diplômes préparés
Bac ES
Bac L
Bac S

Langues enseignées
Allemand • Anglais • Arabe • Espagnol • Italien • Langue des signes française • Grec ancien • Latin

Les enseignements d'exploration
Création et activités artistiques
Langues et cultures de l'Antiquité : grec
Langues et cultures de l'Antiquité : latin
LV3 : allemand, arabe, italien
Littérature et société
Méthodes et pratiques scientifiques
Section particulière
- Section européenne : allemand, anglais, espagnol

MONTLUÇON 03107 Cedex
Lycée Paul Constans
Rue Christophe Thivrier, BP 415
Tél. 04 70 08 19 30
Internat garçons-filles

Diplômes préparés
Bac S
Bac STG spécialité communication et gestion des ressources humaines
Bac STG spécialité comptabilité et finance d'entreprise
Bac STG spécialité gestion des systèmes d'information
Bac STG spécialité marketing (marketing)
Bac STI spécialité génie électronique

Bac STI spécialité génie électrotechnique
Bac STI spécialité génie mécanique option productique mécanique
Bac STI spécialité génie mécanique option structures métalliques
Bac STL spécialité chimie de laboratoire et de procédés industriels

Langues enseignées
Allemand • Anglais • Chinois • Espagnol • Italien

Les enseignements d'exploration
Création et innovation technologiques
LV3 : chinois
Méthodes et pratiques scientifiques
Sciences et laboratoire
Sciences de l'ingénieur

MOULINS 03017 Cedex
LEGTA du Bourbonnais
Neuvy, BP 1721
Tél. 04 70 46 92 80
Internat garçons-filles

Diplômes préparés
Bac S
Bac STAV aménagements et valorisation des espaces, production agricole, services en milieu rural

Langues enseignées
Allemand • Anglais • Espagnol • Italien

Les enseignements d'exploration
Écologie, agronomie, territoire et développement durable

MOULINS 03017 Cedex
Lycée Théodore de Banville
12 cours Vincent d'Indy, BP 1705
Tél. 04 70 44 26 42
Internat garçons-filles

Diplômes préparés
Bac ES
Bac L
Bac S

Langues enseignées
Allemand • Anglais • Espagnol • Italien
Grec ancien • Latin

Les enseignements d'exploration
Éducation physique et sportive
Langues et cultures de l'Antiquité : grec
Langues et cultures de l'Antiquité : latin
LV3 : espagnol, italien
Littérature et société
Méthodes et pratiques scientifiques
Sections particulières
- Section européenne : allemand, anglais, espagnol, italien
- Section sportive : football (garçons de la classe de 2^{de} à la terminale)

SAINT-POURÇAIN-sur-SIOULE 03500
Lycée Blaise de Vigenère
51 avenue Pasteur
Tél. 04 70 45 33 74
Internat garçons-filles

Diplômes préparés
Bac ES
Bac L
Bac S

Langues enseignées
Allemand • Anglais • Espagnol • Italien
Grec ancien • Latin

Les enseignements d'exploration
Langues et cultures de l'Antiquité : grec
Langues et cultures de l'Antiquité : latin
LV3 : italien
Littérature et société
Méthodes et pratiques scientifiques

YZEURE 03400
Lycée Jean Monnet
39 place Jules Ferry, BP 5
Tél. 04 70 46 93 01
Internat garçons-filles

Diplômes préparés
Bac S
Bac STG spécialité communication et gestion des ressources humaines
Bac STG spécialité comptabilité et finance d'entreprise
Bac STG spécialité marketing (marketing)
Bac STD2A (ex Bac STI spécialité arts appliqués)
Bac STI spécialité génie électrotechnique
Bac STI spécialité génie mécanique option productique mécanique

Langues enseignées
Allemand • Anglais • Espagnol • Italien

Les enseignements d'exploration
Création et culture design
Création et innovation technologiques
Méthodes et pratiques scientifiques
Sciences de l'ingénieur
Sections particulières
- Section européenne : anglais
- Section sportive : football (filles et garçons de la classe de 2^{de} à la terminale)

15 Cantal

AURILLAC 15005 Cedex
LEGTA-ENILV Georges Pomicou, Route de Salers, BP 537
Tél. 04 71 46 26 60
Internat garçons-filles

Diplômes préparés

Bac S
Bac STAV aménagements et valorisation des espaces, production agricole
Bac STL spécialité biochimie et génie biologique

Langues enseignées

Anglais • Espagnol

Les enseignements d'exploration

Biotechnologies
Écologie, agronomie, territoire et développement durable
Sciences et laboratoire

Sections particulières

- Section européenne : anglais
- Sections sportives : cyclisme, équitation, rugby (pour les 3 sections : filles et garçons de la classe de 2^{de} à la terminale toutes séries)

AURILLAC 15000
Lycée Émile Duclaux

16 avenue du professeur Henri Mondor
Tél. 04 71 48 22 22
Internat garçons-filles

Diplômes préparés

Bac ES
Bac L
Bac S

Langues enseignées

Allemand • Anglais • Espagnol • Italien
Grec ancien • Latin

Les enseignements d'exploration

Création et activités artistiques
Éducation physique et sportive
Langues et cultures de l'Antiquité : grec
Langues et cultures de l'Antiquité : latin
LV3 : italien

Littérature et société
Méthodes et pratiques scientifiques

Sections particulières

- Section européenne : anglais, espagnol
- Sections sportives : football, handball (Football et handball : garçons de la classe de 2^{de} à la terminale)

AURILLAC 15000
Lycée Jean Monnet

10 rue du Docteur Chibret
Tél. 04 71 45 49 49
Internat garçons-filles

Diplômes préparés

Bac ES
Bac S
Bac ST2S
Bac STG spécialité comptabilité et finance d'entreprise
Bac STG spécialité gestion des systèmes d'information
Bac STG spécialité mercatique (marketing)
Bac STI spécialité génie électrotechnique
Bac STI spécialité génie mécanique option productique mécanique

Langues enseignées
Allemand • Anglais • Espagnol • Occitan

Les enseignements d'exploration

Biotechnologies
Création et innovation technologiques
Méthodes et pratiques scientifiques
Santé et social
Sciences de l'ingénieur

Section particulière

- Sections sportives : escalade, hand-ball, natation (escalade : filles et garçons de la classe de 2^{de} à la terminale - handball : garçons de la classe de 2^{de} à la terminale - natation : filles et garçons de la classe de 2^{de} à la terminale)

MAURIAC 15200

Lycée

12 rue du collège
Tél. 04 71 68 11 50
Internat garçons-filles

Diplômes préparés

Bac ES
Bac L
Bac S

Langues enseignées

Allemand • Anglais • Espagnol
Grec ancien • Latin

Les enseignements d'exploration

Littérature et société
Méthodes et pratiques scientifiques

SAINT-FLOUR 15101 Cedex

Lycée de Haute-Auvergne

20 rue Marcellin Boudet BP 41
Tél. 04 71 60 05 50
Internat garçons-filles

Diplômes préparés

Bac ES
Bac L
Bac S
Bac STG spécialité comptabilité et finance d'entreprise
Bac STG spécialité mercatique (marketing)

Langues enseignées

Allemand • Anglais • Espagnol
Latin

Les enseignements d'exploration

Langues et cultures de l'Antiquité : latin
LV3 : allemand
Littérature et société
Méthodes et pratiques scientifiques
Section particulière
- Section sportive : hand-ball (filles et garçons de la classe de 2^{de} à la terminale)

43 Haute-Loire

BRIOUDE 43103 Cedex

Lycée La Fayette

Plateau Saint-Laurent, BP 110
Tél. 04 71 50 08 75
Internat garçons-filles

Diplômes préparés

Bac ES
Bac L
Bac S
Bac STG spécialité comptabilité et finance d'entreprise
Bac STG spécialité mercatique (marketing)

Langues enseignées

Allemand • Anglais • Espagnol • Italien
Latin

Les enseignements d'exploration

Création et activités artistiques : arts visuels
Langues et cultures de l'Antiquité : latin
LV3 : italien
Littérature et société
Méthodes et pratiques scientifiques
Section particulière
- Section européenne : anglais

FONTANNES 43100

LEGTA de Brioude Bonnefont

Tél. 04 71 74 57 57
Internat garçons-filles

Diplômes préparés

Bac S
Bac STAV aménagements et valorisation des espaces, production agricole

Langues enseignées

Allemand • Anglais • Espagnol

Les enseignements d'exploration

Écologie, agronomie, territoire et développement durable
Section particulière
- Section sportive : rugby (filles et garçons de la classe de 2^{de} à la terminale toutes séries)

MONISTROL-sur-LOIRE

43120

Lycée Léonard de Vinci

Le Mazel, BP 61
Tél. 04 71 61 73 30
Internat garçons-filles

Diplômes préparés

Bac ES
Bac L
Bac S
Bac STG spécialité comptabilité et finance d'entreprise
Bac STG spécialité mercatique (marketing)

Langues enseignées

Allemand • Anglais • Espagnol • Italien
Latin

Les enseignements d'exploration

Création et activités artistiques
Éducation physique et sportive
Littérature et société
Méthodes et pratiques scientifiques
Sciences de l'ingénieur
Section particulière
- Section européenne : allemand

PUY-en-VELAY (Le)

43003 Cedex

Lycée Charles et Adrien Dupuy

La Roche Arnaud, BP 120
Tél. 04 71 07 28 00
Internat garçons-filles

Diplômes préparés

Bac L
Bac S
Bac STI spécialité génie électrotechnique
Bac STI spécialité génie mécanique option productique mécanique

Langues enseignées

Allemand • Anglais • Espagnol • Italien
Grec ancien • Latin

Les enseignements d'exploration

Création et activités artistiques
Création et innovation technologiques
Langues et cultures de l'Antiquité : grec
Langues et cultures de l'Antiquité : latin
LV3 : allemand
Littérature et société
Méthodes et pratiques scientifiques
Sciences de l'ingénieur
Sections particulières
- Section européenne : anglais
- Sections sportives : basket, football (filles et garçons de la classe de 2^{de} à la terminale)

PUY-en-VELAY (Le)

43003 Cedex

Lycée Simone Weil

22 boulevard Maréchal Joffre, BP 93
Tél. 04 71 05 66 66
Internat garçons-filles

Diplômes préparés

Bac ES
Bac L
Bac S
Bac ST2S
Bac STG spécialité communication et gestion des ressources humaines
Bac STG spécialité comptabilité et finance d'entreprise
Bac STG spécialité mercatique (marketing)
Bac STL spécialité biochimie et génie biologique

Langues enseignées

Allemand • Anglais • Espagnol • Italien
Grec ancien • Latin

Les enseignements d'exploration

Biotechnologies
Création et activités artistiques : arts visuels
Langues et cultures de l'Antiquité : grec
Langues et cultures de l'Antiquité : latin
LV3 : espagnol, italien
Littérature et société
Méthodes et pratiques scientifiques
Santé et social
Sciences et laboratoire
Section particulière
- Section européenne : anglais

YSSINGEAUX 43200

LEGTA

Domaine de Choumouroux
Tél. 04 71 65 70 50
Internat garçons-filles

Diplôme préparé

Bac STAV aménagements et valorisation des espaces, production agricole

Langues enseignées

Anglais • Espagnol

Les enseignements d'exploration

Écologie, agronomie, territoire et développement durable
Section particulière
- Section sportive : équitation (filles et garçons de la classe de 2^{de} à la terminale toutes séries)

63 Puy-de-Dôme

AMBERT 63600

Lycée Blaise Pascal

23 rue Blaise Pascal
Tél. 04 73 82 38 38
Internat garçons-filles

Diplômes préparés

Bac ES
Bac L
Bac S

Langues enseignées

Allemand • Anglais • Espagnol
Grec ancien • Latin

Les enseignements d'exploration

Langues et cultures de l'Antiquité : grec
Langues et cultures de l'Antiquité : latin
LV3 : espagnol
Littérature et société
Méthodes et pratiques scientifiques

CHAMALIÈRES 63400

Lycée général et technologique

Voie Romaine
Tél. 04 73 31 74 50
Internat garçons-filles

Diplômes préparés

Bac ES
Bac L
Bac S
Bac hôtellerie

Langues enseignées

Allemand • Anglais • Espagnol • Italien
Grec ancien • Latin

Les enseignements d'exploration

Création et activités artistiques
Éducation physique et sportive
Langues et cultures de l'Antiquité : grec
Langues et cultures de l'Antiquité : latin
LV3 : italien
Littérature et société
Méthodes et pratiques scientifiques
Classe de seconde spécifique
- Seconde spécifique option bac techno hôtellerie
Section particulière
- Section européenne : anglais



CLERMONT-FERRAND

63039 Cedex 02
Lycée Ambroise Brugière
 44 rue des Planchettes
 Tél. 04 73 24 64 16
 Internat garçons-filles

Diplômes préparés

Bac ES
 Bac L
 Bac S
 Bac STG spécialité communication et gestion des ressources humaines
 Bac STG spécialité comptabilité et finance d'entreprise
 Bac STG spécialité mercatique (marketing)

Langues enseignées

Allemand • Anglais • Arabe • Espagnol • Italien • Portugais • Grec ancien • Latin

Les enseignements d'exploration

Création et activités artistiques
 Langues et cultures de l'Antiquité : grec
 Langues et cultures de l'Antiquité : latin
 LV3 : arabe, italien, portugais
 Littérature et société
 Méthodes et pratiques scientifiques
Section particulière
 - Section européenne : anglais, espagnol

CLERMONT-FERRAND

63037 Cedex 01
Lycée Blaise Pascal
 36 avenue Carnot
 Tél. 04 73 98 26 50
 Internat garçons

Diplômes préparés

Bac ES
 Bac L
 Bac S

Langues enseignées

Allemand • Anglais • Chinois • Espagnol • Italien • Russe • Grec ancien • Latin

Les enseignements d'exploration

Création et activités artistiques : arts visuels
 Langues et cultures de l'Antiquité : grec
 Langues et cultures de l'Antiquité : latin
 LV3 : russe
 Littérature et société
 Méthodes et pratiques scientifiques
Sections particulières
 - Section européenne : anglais
 - Section sportive : athlétisme (filles et garçons de la classe de 2^{de} à la terminale)

CLERMONT-FERRAND

63037 Cedex 01
Lycée Jeanne d'Arc
 40 avenue de Grande-Bretagne
 Tél. 04 73 92 66 10
 Internat filles

Diplômes préparés

ABIBAC
 Bac ES
 Bac L
 Bac S

Langues enseignées

Allemand • Anglais • Chinois • Espagnol • Italien • Russe • Grec ancien • Latin

Les enseignements d'exploration

Création et activités artistiques : arts du son
 Langues et cultures de l'Antiquité : grec
 Langues et cultures de l'Antiquité : latin
 LV3 : espagnol, italien, russe
 Littérature et société
 Méthodes et pratiques scientifiques
Sections particulières
 - Section européenne : allemand, anglais, espagnol
 - Section internationale : anglais

CLERMONT-FERRAND

63002 Cedex 01
Lycée La Fayette
 21 boulevard Robert Schuman, BP 57
 Tél. 04 73 28 08 08
 Internat garçons-filles

Diplômes préparés

Bac S
 Bac STI spécialité génie électronique
 Bac STI spécialité génie électrotechnique
 Bac STI spécialité génie mécanique
 option productive mécanique

Langues enseignées

Allemand • Anglais • Espagnol • Italien

Les enseignements d'exploration

Création et activités artistiques
 Création et innovation technologiques
 Méthodes et pratiques scientifiques
 Sciences de l'ingénieur

CLERMONT-FERRAND

63037 Cedex 01
Lycée Sidoine Apollinaire
 20 rue Jean Richepin
 Tél. 04 73 41 20 20
 Internat garçons-filles

Diplômes préparés

Bac ST2S
 Bac STG spécialité communication et gestion des ressources humaines
 Bac STG spécialité comptabilité et finance d'entreprise
 Bac STG spécialité gestion des systèmes d'information
 Bac STG spécialité mercatique (marketing)
 Bac STL spécialité biochimie et génie biologique

Langues enseignées

Allemand • Anglais • Espagnol • Italien

Les enseignements d'exploration

Biotechnologies
 Santé et social
 Sciences et laboratoire
Section particulière
 - Section européenne : anglais

COURNON D'Auvergne

63801 Cedex
Lycée René Descartes
 Avenue Jules Ferry, BP 40
 Tél. 04 73 77 54 50
 Internat garçons-filles

Diplômes préparés

Bac ES
 Bac L
 Bac S
 Bac STG spécialité comptabilité et finance d'entreprise
 Bac STD2A (ex Bac STI spécialité arts appliqués)

Langues enseignées

Allemand • Anglais • Espagnol • Italien
 Grec ancien • Latin

Les enseignements d'exploration

Création et activités artistiques : arts visuels
 Création et culture design
 Langues et cultures de l'Antiquité : grec
 Langues et cultures de l'Antiquité : latin
 LV3 : italien
 Littérature et société
 Méthodes et pratiques scientifiques
Sections particulières
 - Section européenne : espagnol, italien
 - Sections sportives : hand-ball, judo, tennis de table (pour les 3 sections : filles et garçons de la classe de 2^{de} à la terminale)

ISSOIRE 63500

Lycée Murat
 27 boulevard Pasteur, BP 05
 Tél. 04 73 89 01 76
 Internat garçons-filles

Diplômes préparés

Bac ES
 Bac L
 Bac S
 Bac STG spécialité communication et gestion des ressources humaines
 Bac STG spécialité comptabilité et finance d'entreprise
 Bac STG spécialité mercatique (marketing)

Langues enseignées

Allemand • Anglais • Espagnol
 Grec ancien • Latin

Les enseignements d'exploration

LV3 : allemand, espagnol
 Littérature et société
 Méthodes et pratiques scientifiques
Sections particulières
 - Section européenne : anglais
 - Section sportive : rugby (filles et garçons de la classe de 2^{de} à la terminale)

LEMPDES 63370

LEGTA Louis Pasteur
 Site de Marmilhat, BP 116
 Tél. 04 73 83 72 50
 Internat garçons-filles

Diplômes préparés

Bac S
 Bac STAV aménagements et valorisation des espaces, production agricole

Langues enseignées

Allemand • Anglais • Espagnol

Les enseignements d'exploration

Écologie, agronomie, territoire et développement durable
Section particulière
 - Section sportive : rugby (filles et garçons de la classe de 2^{de} à la terminale toutes séries)

RIOM 63201 Cedex

Lycée Claude et Pierre Virlogeux
 1 rue du Général Chapsal, BP 48
 Tél. 04 73 64 61 00
 Internat garçons-filles

Diplômes préparés

Bac ES
 Bac L
 Bac S
 Bac STG spécialité communication et gestion des ressources humaines
 Bac STG spécialité comptabilité et finance d'entreprise
 Bac STG spécialité mercatique (marketing)

Langues enseignées

Allemand • Anglais • Espagnol • Italien • Russe • Grec ancien • Latin

Les enseignements d'exploration

Création et activités artistiques : patrimoine
 Langues et cultures de l'Antiquité : grec
 Langues et cultures de l'Antiquité : latin
 LV3 : russe
 Littérature et société
 Méthodes et pratiques scientifiques
Sections particulières
 - Section européenne : anglais, italien
 - Sections sportives : cyclisme, volley-ball (volley-ball : garçons de la classe de 2^{de} à la terminale ; VTT/cyclisme : filles et garçons de la classe de 2^{de} à la terminale)

RIOM 63200

Lycée du bâtiment Pierre-Joël Bonté
 Avenue Averroes
 Tél. 04 73 67 16 71
 Internat garçons-filles

Diplômes préparés

Bac S
 Bac STI spécialité génie civil

Langues enseignées

Allemand • Anglais • Espagnol

Les enseignements d'exploration

Création et innovation technologiques
 Sciences de l'ingénieur

ROCHFORT-MONTAGNE 63210

Lycée professionnel agricole, Ex RN89
 Tél. 04 73 65 82 89
 Internat garçons-filles

Diplôme préparé

Bac STAV aménagements et valorisation des espaces, production agricole

Langues enseignées

Allemand • Anglais • Espagnol

Les enseignements d'exploration

Écologie, agronomie, territoire et développement durable
Section particulière
 - Section sportive : activités physiques pleine nature (filles et garçons de la classe de 2^{de} à la terminale toutes séries)

THIERS 63300

Lycée Jean Zay, 21 rue Jean Zay
 Tél. 04 73 80 75 75
 Internat garçons-filles

Diplômes préparés

Bac S
 Bac STI spécialité génie électrotechnique
 Bac STI spécialité génie mécanique option productive mécanique
 Bac STL spécialité PLPI option optique et physico-chimie

Langues enseignées

Allemand • Anglais • Espagnol

Les enseignements d'exploration

Création et innovation technologiques
 Méthodes et pratiques scientifiques
 Sciences et laboratoire
 Sciences de l'ingénieur

THIERS 63304 Cedex

Lycée Montdory
 7 ter, avenue Jean Jaurès
 Tél. 04 73 80 70 70
 Internat garçons-filles

Diplômes préparés

Bac ES
 Bac L
 Bac S
 Bac STG spécialité communication et gestion des ressources humaines
 Bac STG spécialité comptabilité et finance d'entreprise
 Bac STG spécialité mercatique (marketing)

Langues enseignées

Allemand • Anglais • Espagnol • Italien
 Grec ancien • Latin

Les enseignements d'exploration

Langues et cultures de l'Antiquité : grec
 Langues et cultures de l'Antiquité : latin
 LV3 : italien
 Littérature et société
 Méthodes et pratiques scientifiques

Les lycées privés sous contrat

03 Allier

CUSSET 03304 Cedex
Lycée Saint-Pierre
26 allée Pierre Berthomier, BP 40138
Tél. 04 70 97 60 20
Hébergement organisé hors établissement

Diplômes préparés

Bac ES
Bac L
Bac S

Langues enseignées

Allemand • Anglais • Espagnol • Italien • Grec ancien • Latin

Les enseignements d'exploration

Création et activités artistiques : arts visuels
Langues et cultures de l'Antiquité : latin
LV3 : chinois, espagnol, italien
Littérature et société
Méthodes et pratiques scientifiques
Section particulière
- Section européenne : anglais

GANNAT

03800
Lycée Sainte-Proclue
Rue des Augustins
Tél. 04 70 90 01 12
Internat filles

Diplôme préparé

Bac ST2S

Langue enseignée

Anglais

Les enseignements d'exploration

Création et activités artistiques
Santé et social

MONTLUÇON

03100
Lycée Saint-Joseph
11 rue du Faubourg de la Gironde
Tél. 04 70 28 04 66
Internat garçons-filles

Diplômes préparés

Bac ES
Bac L
Bac S

Langues enseignées

Allemand • Anglais • Espagnol • Latin

Les enseignements d'exploration

Langues et cultures de l'Antiquité : latin
Littérature et société
Méthodes et pratiques scientifiques
Section particulière
- Section européenne : anglais

MOULINS

03008 Cedex
Lycée Saint-Benoît
4 rue Achille Roche, BP 806
Tél. 04 70 44 03 75

Diplômes préparés

Bac ES
Bac L
Bac S

Langues enseignées

Allemand • Anglais • Espagnol • Italien • Latin

Les enseignements d'exploration

Création et activités artistiques
Littérature et société
Méthodes et pratiques scientifiques

15 Cantal

AURILLAC 15013 Cedex
Lycée de la communication Saint-Géraud

23 rue du Collège
Tél. 04 71 48 28 18
Internat garçons-filles

Diplôme préparé

Bac STD2A (ex Bac STI spécialité arts appliqués)

Langues enseignées

Allemand • Anglais • Espagnol

Les enseignements d'exploration

Création et activités artistiques : arts visuels
Création et culture design

AURILLAC

15000
Lycée général Saint-Eugène-Ensemble scolaire Gerbert

8 rue du Cayla
Tél. 04 71 46 81 00
Internat garçons-filles, Internat garçons-filles aussi week-end ou petits congés

Diplômes préparés

Bac ES
Bac L
Bac S

Langues enseignées

Allemand • Anglais • Espagnol • Latin

Les enseignements d'exploration

Langues et cultures de l'Antiquité : latin
Littérature et société
Méthodes et pratiques scientifiques
Sections particulières
- Section européenne : anglais
- Section sportive : rugby

AURILLAC

15000
Lycée technologique Saint-Joseph - Ensemble scolaire Gerbert

47 avenue des Prades
Tél. 04 71 63 42 72
Internat garçons-filles aussi week-end ou petits congés

Diplômes préparés

Bac ST2S
Bac STG spécialité comptabilité et finance d'entreprise
Bac STG spécialité mercatique (marketing)

Les enseignements d'exploration

Langues et cultures de l'Antiquité : latin
Littérature et société
Méthodes et pratiques scientifiques
Sections particulières
- Section européenne : anglais
- Section sportive : rugby

SAINT-FLOUR

15100
Lycée La Présentation Notre-Dame

1 Cours Spy des Termes
Tél. 04 71 60 00 14
Internat garçons-filles

Diplômes préparés

Bac ES
Bac S

Langues enseignées

Anglais • Espagnol • Latin

Les enseignements d'exploration

Méthodes et pratiques scientifiques

43 Haute-Loire

BRIOUDE 43101 Cedex
Lycée Saint-Julien
7 place du Valla, BP 27
Tél. 04 71 50 13 95
Internat garçons-filles

Diplômes préparés

Bac ES
Bac L
Bac S

Langues enseignées

Allemand • Anglais • Espagnol • Italien • Langues rares régionales • Latin

Les enseignements d'exploration

Création et activités artistiques
Langues et cultures de l'Antiquité : latin
LV3 : allemand, italien
Littérature et société
Méthodes et pratiques scientifiques
Section particulière
- Section européenne : anglais

CHAMBON-sur-LIGNON (Le)

43400
Lycée Cévenol
Chemin de Luquet
Tél. 04 71 59 72 52
Internat garçons-filles

Diplômes préparés

Bac ES
Bac L
Bac S

Bac STG spécialité communication et gestion des ressources humaines
Bac STG spécialité comptabilité et finance d'entreprise

Langues enseignées

Allemand • Anglais • Espagnol • Italien

Les enseignements d'exploration

Création et activités artistiques : arts visuels
LV3 : italien
Sections particulières
- Section européenne : allemand
- Section sportive : judo (filles et garçons de la classe de 2^{de} à la terminale)

MONISTROL-sur-LOIRE

43120
Lycée Notre-Dame du Château

Montée du Prince
Tél. 04 71 75 84 84
Internat garçons-filles

Diplômes préparés

Bac ES
Bac L
Bac S

Bac STI spécialité génie électrotechnique

Langues enseignées

Allemand • Anglais • Espagnol • Italien • Latin

Les enseignements d'exploration

Création et innovation technologiques
LV3 : allemand, italien
Littérature et société
Méthodes et pratiques scientifiques
Sciences de l'ingénieur



À consulter au CDI ou au CIO, en vente
onisep.fr/lalibrairie
bon de commande, p.37



PUY-en-VELAY (Le) 43002
Lycée Saint-Jacques de Compostelle
2 rue Anne-Marie Martel, BP 44
Tél. 04 71 05 46 66
Internat garçons-filles

Diplômes préparés

Bac ES
Bac L
Bac S

Langues enseignées

Allemand • Anglais • Espagnol • Italien • Latin

Les enseignements d'exploration

Biotechnologies
Langues et cultures de l'Antiquité : latin
Littérature et société
Santé et social

Section particulière

- Section européenne : anglais

PUY-en-VELAY (Le)

43010 Cedex
Lycée Saint-Louis-Notre-Dame de France

5 rue Latour Maubourg, BP 501
Tél. 04 71 05 38 50
Internat garçons-filles

Diplômes préparés

Bac ES
Bac L
Bac S
Bac STG spécialité comptabilité et finance d'entreprise
Bac STG spécialité gestion des systèmes d'information

Langues enseignées

Allemand • Anglais • Espagnol • Italien • Latin

Les enseignements d'exploration

Création et innovation technologiques
Langues et cultures de l'Antiquité : latin
LV3 : italien

Littérature et société

Méthodes et pratiques scientifiques

Sciences de l'ingénieur

VALS-près-Le Puy

43751
Institut des sciences de la vie et de la terre (ISVT)

72 avenue de Vals
Tél. 04 71 02 56 78
Internat garçons-filles

Diplômes préparés

Bac STAV aménagements et valorisation des espaces, production agricole

Langues enseignées

Allemand • Anglais • Espagnol

Les enseignements d'exploration

Écologie, agronomie, territoire et développement durable

YSSINGEAUX

43200
Lycée Le Sacré-Coeur

11 place Général de Gaulle
Tél. 04 71 65 75 10
Internat garçons-filles

Diplômes préparés

Bac ES
Bac L
Bac S

Langues enseignées

Allemand • Anglais • Espagnol • Italien • Grec ancien • Latin

Les enseignements d'exploration

Langues et cultures de l'Antiquité : latin
LV3 : italien

Littérature et société

Méthodes et pratiques scientifiques

Section particulière

- Section européenne : anglais

63 Puy-de-Dôme

BREUIL-sur-COUZE (Le)

63340
Lycée agro-environnemental Saint-Joseph
Château de Saint-Quentin
Tél. 04 73 71 89 60
Internat garçons-filles

Diplôme préparé

Bac STAV aménagements et valorisation des espaces, production agricole

Langue enseignée

Anglais

Les enseignements d'exploration

Écologie, agronomie, territoire et développement durable

CHAMALIÈRES

63402 Cedex
Lycée Sainte-Thècle
7 rue Amélie Mutat, BP 79
Tél. 04 73 37 32 09
Internat filles

Diplômes préparés

Bac ES
Bac L
Bac S
Bac ST2S

Langues enseignées

Allemand • Anglais • Espagnol • Italien • Grec ancien • Latin

Les enseignements d'exploration

Biotechnologies
Langues et cultures de l'Antiquité : grec
Langues et cultures de l'Antiquité : latin
LV3 : italien

Littérature et société

Méthodes et pratiques scientifiques

Santé et social

Section particulière

- Section européenne : allemand

CLERMONT-FERRAND

63037 Cedex 01
Lycée Fénelon
1 cours Raymond Poincaré
Tél. 04 73 93 10 14

Diplômes préparés

Bac ES
Bac L
Bac S

Langues enseignées

Allemand • Anglais • Espagnol • Italien • Grec ancien • Latin

Les enseignements d'exploration

Création et activités artistiques

Littérature et société

Méthodes et pratiques scientifiques

Section particulière

- Section européenne : espagnol

CLERMONT-FERRAND

63037 Cedex 01
Lycée Godefroy de Bouillon
14 rue Godefroy de Bouillon
Tél. 04 73 98 54 54
Internat garçons-filles

Diplômes préparés

Bac ES
Bac L
Bac S
Bac STG spécialité comptabilité et finance d'entreprise
Bac STG spécialité gestion des systèmes d'information
Bac STG spécialité mercatique (marketing)
Bac STI spécialité génie électrotechnique
Bac STI spécialité génie mécanique
option productique mécanique

Langues enseignées

Allemand • Anglais • Chinois • Espagnol • Italien

Les enseignements d'exploration

Création et activités artistiques
Création et innovation technologiques
Éducation physique et sportive
LV3 : chinois, italien

Littérature et société

Méthodes et pratiques scientifiques

Sciences de l'ingénieur

Section particulière

- Section européenne : anglais

CLERMONT-FERRAND

63037 Cedex 01
Lycée Massillon
5 rue de Bansac
Tél. 04 73 98 09 70

Diplômes préparés

Bac ES
Bac L
Bac S

Langues enseignées

Allemand • Anglais • Chinois • Espagnol • Grec ancien • Latin

Les enseignements d'exploration

Littérature et société

Méthodes et pratiques scientifiques

Sections particulières

- Section européenne : anglais

- Section internationale : anglais

CLERMONT-FERRAND

63037 Cedex
Lycée Monanges
14 rue Godefroy de Bouillon
Tél. 04 73 98 54 54

Diplômes préparés

Bac ES
Bac L
Bac S

Langues enseignées

Allemand • Anglais • Espagnol • Italien

Les enseignements d'exploration

Non défini

CLERMONT-FERRAND

63037 Cedex 01
Lycée Saint-Alyre
20 rue Sainte-George
Tél. 04 73 31 70 30
Internat garçons-filles

Diplômes préparés

Bac ES
Bac L
Bac S
Bac STG spécialité communication et gestion des ressources humaines
Bac STG spécialité comptabilité et finance d'entreprise
Bac STG spécialité mercatique (marketing)

Langues enseignées

Allemand • Anglais • Espagnol • Italien • Grec ancien • Latin

Les enseignements d'exploration

Langues et cultures de l'Antiquité : latin
LV3 : italien

Littérature et société

Méthodes et pratiques scientifiques

Section particulière

- Section européenne : anglais

COURPIÈRE

63120
Lycée Saint-Pierre
BP 10
Tél. 04 73 51 72 00
Internat garçons-filles

Diplômes préparés

Bac ES
Bac L
Bac S

Langues enseignées

Allemand • Anglais • Espagnol • Italien

Les enseignements d'exploration

Littérature et société

Méthodes et pratiques scientifiques

ISSOIRE

63500
Lycée Sévigné Saint-Louis
2 avenue de la Libération
Tél. 04 73 89 18 95
Internat garçons-filles

Diplômes préparés

Bac ES
Bac L
Bac S

Langues enseignées

Allemand • Anglais • Espagnol • Italien • Latin

Les enseignements d'exploration

Langues et cultures de l'Antiquité : latin
LV3 : italien

Littérature et société

Méthodes et pratiques scientifiques

RIOM

63203 Cedex
Lycée Sainte-Marie
3 place Marinette Menut, BP 133
Tél. 04 73 38 02 23
Accessibilité handicapés
Internat garçons

Diplômes préparés

Bac ES
Bac L
Bac S

Langues enseignées

Allemand • Anglais • Espagnol • Italien • Grec ancien • Latin

Les enseignements d'exploration

Création et activités artistiques : patrimoine

Langues et cultures de l'Antiquité : grec

Langues et cultures de l'Antiquité : latin

Littérature et société

Méthodes et pratiques scientifiques

Section particulière

- Section européenne : anglais

onisep.fr/clermont

La correspondance des diplômes et des domaines

Les diplômes professionnels sont présentés en liste ci-dessous avec, en correspondance, le domaine dans lequel vous pourrez les retrouver des pages 54 à 59.

| Je veux préparer... | je cherche dans... |
|--|--|
| Toiletteur canin | Agriculture, élevage, aménagement, forêt |
| CAP Agent de la qualité de l'eau | Hygiène, sécurité |
| CAP Agent de prévention et de sécurité | Hygiène, sécurité |
| CAP Agent d'entreposage et de messagerie | Transport, magasinage |
| CAP Agent polyvalent de restauration | Alimentation, hôtellerie, restauration |
| CAP Arts du verre et du cristal | Matériaux : métaux, plastiques, papier |
| CAP Arts et techniques du verre option décorateur sur verre | Matériaux : métaux, plastiques, papier |
| CAP Assistant technique en milieu familial et collectif | Alimentation, hôtellerie, restauration |
| CAP Boucher | Alimentation, hôtellerie, restauration |
| CAP Boulanger | Alimentation, hôtellerie, restauration |
| CAP Carreleur mosaïste | Bâtiment, travaux publics |
| CAP Charcutier-traiteur | Alimentation, hôtellerie, restauration |
| CAP Charpentier bois | Bois, ameublement |
| CAP Chocolatier-confiseur | Alimentation, hôtellerie, restauration |
| CAP Coiffure | Santé, social, soins |
| CAP Composites, plastiques chaudronnées | Matériaux : métaux, plastiques, papier |
| CAP Conducteur-opérateur de scierie | Bois, ameublement |
| CAP Conduite des systèmes industriels option 2 fabrication-assemblage | Productique, mécanique |
| CAP Constructeur bois | Bois, ameublement |
| CAP Constructeur d'ouvrages du bâtiment en aluminium, verre et matériaux de synthèse | Bâtiment, travaux publics |
| CAP Constructeur en béton armé du bâtiment | Bâtiment, travaux publics |
| CAP Couvreur | Bâtiment, travaux publics |
| CAP Cuisine | Alimentation, hôtellerie, restauration |
| CAP Dessinateur d'exécution en communication graphique | Arts, artisanat, audiovisuel |
| CAP Ébéniste | Bois, ameublement |
| CAP Employé de commerce multi-spécialités | Commerce, vente |
| CAP Employé de vente spécialisé option A produits alimentaires | Commerce, vente |
| CAP Employé de vente spécialisé option B produits d'équipement courant | Commerce, vente |
| CAP Employé de vente spécialisé option D produits de librairie-papeterie-presse | Commerce, vente |
| CAP Esthétique, cosmétique, parfumerie | Santé, social, soins |
| CAP Ferronnier | Matériaux : métaux, plastiques, papier |
| CAP Fleuriste | Commerce, vente |
| CAP Froid et climatisation | Électricité, électronique, énergie |
| CAP Graveur sur pierre | Bâtiment, travaux publics |
| CAP Installateur sanitaire | Bâtiment, travaux publics |
| CAP Installateur thermique | Électricité, électronique, énergie |
| CAP Instruments coupants et de chirurgie | Productique, mécanique |



| Je veux préparer... | je cherche dans... |
|---|--|
| CAP Maçon | Bâtiment, travaux publics |
| CAP Maintenance de bâtiments de collectivités | Bâtiment, travaux publics |
| CAP Maintenance des matériels option matériels des parcs et jardins | Automobile, engins |
| CAP Maintenance des matériels option tracteurs et matériels agricoles | Automobile, engins |
| CAP Maintenance des véhicules automobiles option motocycles | Automobile, engins |
| CAP Maintenance des véhicules automobiles option véhicules industriels | Automobile, engins |
| CAP Maintenance des véhicules automobiles option véhicules particuliers | Automobile, engins |
| CAP Maintenance et hygiène des locaux | Hygiène, sécurité |
| CAP Mécanicien cellules d'aéronefs | Automobile, engins |
| CAP Menuisier fabricant de menuiserie, mobilier et agencement | Bois, ameublement |
| CAP Menuisier installateur | Bois, ameublement |
| CAP Métiers du pressing | Textile, habillement |
| CAP Pâtissier | Alimentation, hôtellerie, restauration |
| CAP Peintre-applicateur de revêtements | Bâtiment, travaux publics |
| CAP Peinture en carrosserie | Matériaux : métaux, plastiques, papier |
| CAP Petite enfance | Santé, social, soins |
| CAP Plâtrier-plaquiste | Bâtiment, travaux publics |
| CAP Préparation et réalisation d'ouvrages électriques | Électricité, électronique, énergie |
| CAP Réalisation en chaudronnerie industrielle | Matériaux : métaux, plastiques, papier |
| CAP Réparation des carrosseries | Matériaux : métaux, plastiques, papier |
| CAP Restaurant | Alimentation, hôtellerie, restauration |
| CAP Serrurier métallier | Matériaux : métaux, plastiques, papier |
| CAP Services en brasserie-café | Alimentation, hôtellerie, restauration |
| CAP Signalétique, enseigne et décor | Industries graphiques |
| CAP Solier-moquettiste | Bâtiment, travaux publics |
| CAP Tailleur de pierre-marbrier du bâtiment et de la décoration | Bâtiment, travaux publics |
| CAP Tapissier-tapissière d'ameublement en décor | Textile, habillement |
| CAP Tapissier-tapissière d'ameublement en siège | Textile, habillement |
| CAP Vendeur-magasinier en pièces de rechange et équipements automobiles | Commerce, vente |
| CAPA Industrie agroalimentaire spécialité ouvrier polyvalent de fabrication de produits alimentaires | Alimentation, hôtellerie, restauration |
| CAPA Industrie agroalimentaire spécialité ouvrier polyvalent du travail industriel des viandes | Alimentation, hôtellerie, restauration |
| CAPA Maréchalerie | Agriculture, élevage, aménagement, forêt |
| CAPA Production agricole, utilisation des matériels spécialité productions animales | Agriculture, élevage, aménagement, forêt |
| CAPA Productions horticoles spécialité pépinières | Agriculture, élevage, aménagement, forêt |
| CAPA Productions horticoles spécialité productions florales et légumières | Agriculture, élevage, aménagement, forêt |
| CAPA Services en milieu rural | Santé, social, soins |
| CAPA Soigneur d'équidés | Agriculture, élevage, aménagement, forêt |
| CAPA Travaux forestiers spécialité sylviculture | Agriculture, élevage, aménagement, forêt |
| CAPA Travaux paysagers | Agriculture, élevage, aménagement, forêt |
| BEP Carrières sanitaires et sociales | Santé, social, soins |
| BEP Métiers de la restauration et de l'hôtellerie (dominante production culinaire ; dominante production de services) | Alimentation, hôtellerie, restauration |
| BEPA Activités hippiques | Agriculture, élevage, aménagement, forêt |
| BEPA Services spécialité services aux personnes | Santé, social, soins |
| Bac pro Aéronautique option mécanicien systèmes avionique | Électricité, électronique, énergie |
| Bac pro Aéronautique option mécanicien systèmes cellule | Automobile, engins |
| Bac pro Agroéquipement | Agriculture, élevage, aménagement, forêt |
| Bac pro Aménagement et finition du bâtiment | Bâtiment, travaux publics |

| Je veux préparer... | je cherche dans... |
|---|--|
| Bac pro Artisanat et métiers d'art option communication graphique | Arts, artisanat, audiovisuel |
| Bac pro Artisanat et métiers d'art option ébéniste | Bois, ameublement |
| Bac pro Artisanat et métiers d'art option marchandisage visuel | Textile, habillement |
| Bac pro Artisanat et métiers d'art option tapisserie d'ameublement | Textile, habillement |
| Bac pro Bio-industries de transformation | Alimentation, hôtellerie, restauration |
| Bac pro Carrosserie option construction | Matériaux : métaux, plastiques, papier |
| Bac pro Commerce | Commerce, vente |
| Bac pro Comptabilité | Administration, comptabilité |
| Bac pro Conduite et gestion de l'élevage canin et félin | Agriculture, élevage, aménagement, forêt |
| Bac pro Conduite et gestion de l'exploitation agricole option élevage et valorisation du cheval | Agriculture, élevage, aménagement, forêt |
| Bac pro Conduite et gestion de l'exploitation agricole option systèmes à dominante élevages | Agriculture, élevage, aménagement, forêt |
| Bac pro Conduite et gestion de l'exploitation agricole, option systèmes à dominantes cultures | Agriculture, élevage, aménagement, forêt |
| Bac pro Conduite routière | Transport, magasinage |
| Bac pro Électrotechnique, énergie, équipements communicants (habitat, tertiaire, industriel) | Électricité, électronique, énergie |
| Bac pro Esthétique cosmétique parfumerie | Santé, social, soins |
| Bac pro Études et définition de produits industriels | Productique, mécanique |
| Bac pro Exploitation des transports | Transport, magasinage |
| Bac pro Fonderie | Matériaux : métaux, plastiques, papier |
| Bac pro Gestion des milieux naturels et de la faune | Agriculture, élevage, aménagement, forêt |
| Bac pro Gestion et conduite de chantiers forestiers | Agriculture, élevage, aménagement, forêt |

**VOUS EMMENER
JUSQU'AU BOUT
DE VOUS-MÊME**
SIGNEZ ICI :

Bien plus qu'un métier

MINISTÈRE
DE LA DÉFENSE

envoyez armée de terre au 53 321
0,20 € PAR SMS + COÛT ÉVENTUEL OPÉRATEUR

N°Azur 32 40 dites "armée de terre"
PRIX APPEL LOCAL

www.recrutement.terre.defense.gouv.fr

Pour plus d'informations
sur les postes offerts dans toute la
France, adressez-vous à :

CIRFA de Clermont Ferrand
Tél : 04 73 99 22 62

CIRFA de Moulins
Tél : 04 70 48 85 96

Crédit photo : ECPAD/France - Janick Marcès.



| Je veux préparer... | je cherche dans... |
|---|--|
| Bac pro Hygiène et environnement | Hygiène, sécurité |
| Bac pro Industries de procédés | Chimie, physique |
| Bac pro Laboratoire contrôle qualité | Alimentation, hôtellerie, restauration |
| Bac pro Logistique | Transport, magasinage |
| Bac pro Maintenance de véhicules automobiles option motocycles | Automobile, engins |
| Bac pro Maintenance de véhicules automobiles option véhicules industriels | Automobile, engins |
| Bac pro Maintenance de véhicules automobiles option voitures particulières | Automobile, engins |
| Bac pro Maintenance des équipements industriels | Productique, mécanique |
| Bac pro Maintenance des matériels option A agricoles | Automobile, engins |
| Bac pro Maintenance des matériels option B travaux publics et manutention | Automobile, engins |
| Bac pro Maintenance des matériels option C parcs et jardins | Automobile, engins |
| Bac pro Métiers de la mode - vêtements | Textile, habillement |
| Bac pro Métiers du cuir - maroquinerie | Textile, habillement |
| Bac pro Métiers du pressing et de la blanchisserie | Textile, habillement |
| Bac pro Optique-lunetterie | Commerce, vente |
| Bac pro Photographie | Arts, artisanat, audiovisuel |
| Bac pro Pilotage de systèmes de production automatisée | Productique, mécanique |
| Bac pro Plastiques et composites | Matériaux : métaux, plastiques, papier |
| Bac pro Production graphique | Industries graphiques |
| Bac pro Production imprimée | Industries graphiques |
| Bac pro Productions horticoles option pépinières | Agriculture, élevage, aménagement, forêt |
| Bac pro Productions horticoles option productions florales et légumières | Agriculture, élevage, aménagement, forêt |
| Bac pro Prothèse dentaire | Santé, social, soins |
| Bac pro Réparation des carrosseries | Matériaux : métaux, plastiques, papier |
| Bac pro Restauration | Alimentation, hôtellerie, restauration |
| Bac pro Secrétariat | Administration, comptabilité |
| Bac pro Sécurité-prévention | Hygiène, sécurité |
| Bac pro Services (accueil assistance conseil) | Santé, social, soins |
| Bac pro Services de proximité et vie locale | Santé, social, soins |
| Bac pro Systèmes électroniques numériques (audiovisuel multimédia, électrodomestique, sécurité alarme, télécommunications et réseaux) | Électricité, électronique, énergie |
| Bac pro Technicien aérostructure | Matériaux : métaux, plastiques, papier |
| Bac pro Technicien conseil-vente en animalerie | Agriculture, élevage, aménagement, forêt |
| Bac pro Technicien conseil-vente en produits horticoles et de jardinage | Agriculture, élevage, aménagement, forêt |
| Bac pro Technicien constructeur bois | Bois, ameublement |
| Bac pro Technicien de maintenance des systèmes énergétiques et climatiques | Électricité, électronique, énergie |
| Bac pro Technicien d'études du bâtiment option A : études et économie | Bâtiment, travaux publics |
| Bac pro Technicien d'études du bâtiment option B : assistant en architecture | Bâtiment, travaux publics |
| Bac pro Technicien du bâtiment : organisation et réalisation du gros œuvre | Bâtiment, travaux publics |
| Bac pro Technicien du froid et du conditionnement de l'air | Électricité, électronique, énergie |
| Bac pro Technicien d'usinage | Productique, mécanique |
| Bac pro Technicien en chaudronnerie industrielle | Matériaux : métaux, plastiques, papier |
| Bac pro Technicien en installation des systèmes énergétiques et climatiques | Électricité, électronique, énergie |
| Bac pro Technicien géomètre-topographe | Bâtiment, travaux publics |
| Bac pro Technicien menuisier-agenceur | Bois, ameublement |
| Bac pro Technicien outilleur | Productique, mécanique |
| Bac pro Travaux paysagers | Agriculture, élevage, aménagement, forêt |
| Bac pro Travaux publics | Bâtiment, travaux publics |
| Bac pro Vente (prospection, négociation, suivi de clientèle) | Commerce, vente |

Les diplômes professionnels par domaine

- ◆ enseignement public (voie scolaire)
- enseignement privé (voie scolaire)
- A apprentissage

Les diplômes professionnels présentés (bac pro en 3 ans, CAP, BEP) sont regroupés en 17 domaines. Pour chaque diplôme, les lieux de préparation sont indiqués avec le statut, le numéro du département, la ville et le nom de l'établissement.

Administration, comptabilité

BAC PRO Comptabilité

- ◆ 03 Cusset - LP Albert Londres
- ◆ 03 Montluçon - LP Maurice Guyot
- 03 Montluçon - LP Saint-Vincent
- ◆ 03 Yzeure - Lycée Jean Monnet
- ◆ 15 Mauriac - SEP du lycée

- ◆ 15 Saint-Flour - SEP du lycée de Haute-Auvergne
- 43 Monistrol-sur-Loire - LP
- ◆ 43 Puy-en-Velay (Le) - LP Jean Monnet
- ◆ 63 Ambert - SEP du lycée Blaise Pascal
- ◆ 63 Clermont-Ferrand - LP Amédée Gasquet
- 63 Clermont-Ferrand - LP Anna Rodier

- 63 Clermont-Ferrand - LP Saint-Alyre
- ◆ 63 Issoire - LP Sainte-Claire Deville
- ◆ 63 Riom - LP Marie Laurencin

BAC PRO Secrétariat

- ◆ 03 Montluçon - LP Maurice Guyot
- 03 Montluçon - LP Saint-Vincent
- ◆ 03 Varennes-sur-Allier - LP Val d'Allier
- ◆ 03 Yzeure - Lycée Jean Monnet
- ◆ 15 Aurillac - LP Raymond Cortat

- 43 Monistrol-sur-Loire - LP
- 43 Puy-en-Velay (Le) - SEP du lycée Anne-Marie Martel
- ◆ 63 Clermont-Ferrand - LP Amédée Gasquet
- 63 Clermont-Ferrand - LP Anna Rodier
- ◆ 63 Issoire - LP Sainte-Claire Deville
- ◆ 63 Thiers - LP Germaine Tillion

Y'a de l'avenir dans la boulangerie



Tu as 15 ans révolus et tu sors de la classe de 3e ?

Passes à l'action

La formation gagnante

Tu peux commencer ton apprentissage !

Tu apprendras le métier de boulanger en alternant les périodes en entreprise et au Centre de Formation d'Apprentis (CFA). Tu prépareras un **CAP**, premier diplôme de boulanger. Pour parfaire ta formation, le **Brevet Professionnel**, préparé en 2 ans avec un contrat de professionnalisation (rémunéré 1 358 €/mois) te familiarisera avec le management, la gestion, ou encore les technologies...

Autant de matières qui, si tu as l'âme d'un entrepreneur, te seront très utiles pour ouvrir ta propre boutique.

Rejoins-nous au :

Centre de Recherche en Panification Jean Paquet
27 rue Fernand Forest
63540 Romagnat
Tél. 04 73 91 41 78



Agriculture, élevage, aménagement, forêt

CAPA Maréchalerie

- 03 **Saligny-sur-Roudon** - MFR

CAPA Production agricole, utilisation des matériels spécialité productions animales

- A 03 **Moulins** - CFA agricole de l'Allier
- A 15 **Aurillac** - CFA agricole et forestier
- A 43 **Fontannes** - CFA agricole de la Haute-Loire
- A 43 **Vals-près-Le Puy** - CFA agricole de l'ISVT
- A 63 **Lempdes** - CFA agricole du Puy-de-Dôme

CAPA Productions horticoles spécialité pépinières

- 03 **Durdât-Larequille** - LA Montluçon-Larequille

CAPA Productions horticoles spécialité productions florales et légumières

- 03 **Durdât-Larequille** - LA Montluçon-Larequille
- A 03 **Moulins** - CFA agricole de l'Allier
- A 63 **Lempdes** - CFA agricole du Puy-de-Dôme

CAPA Soigneur d'équidés

- 43 **Yssingeaux** - LEGTA

CAPA Travaux forestiers spécialité sylviculture

- A 15 **Aurillac** - CFA agricole et forestier

CAPA Travaux paysagers

- A 03 **Moulins** - CFA agricole de l'Allier
- 15 **Aurillac** - EREA Albert Monier
- A 43 **Vals-près-Le Puy** - CFA agricole de l'ISVT
- A 63 **Lempdes** - CFA agricole du Puy-de-Dôme

BEPA Activités hippiques

- *soigneur aide-animateur*

- 15 **Maurs** - LPA Saint-Joseph
- 15 **Saint-Flour** - MFR
- 43 **Yssingeaux** - LEGTA

BPA Travaux de l'élevage canin et félin

- A 63 **Saint-Gervais d'Auvergne** - CFA des métiers du chien

BAC PRO Agroéquipement

- 03 **Limoise** - MFR
- A 43 **Fontannes** - CFA agricole de la Haute-Loire
- 43 **Fontannes** - LEGTA de Brioude-Bonnefont

BAC PRO Conduite et gestion de l'élevage canin et félin

- 63 **Saint-Gervais d'Auvergne** - EPLEA des Combrailles Pontaurum-Saint-Gervais d'Auvergne

BAC PRO Conduite et gestion de l'exploitation agricole option élevage et valorisation du cheval

- 15 **Saint-Flour** - MFR
- 43 **Yssingeaux** - LEGTA

BAC PRO Conduite et gestion de l'exploitation agricole option système à dominantes cultures

- 63 **Lempdes** - LEGTA Louis Pasteur

BAC PRO Conduite et gestion de l'exploitation agricole option systèmes à dominante élevage

- 03 **Durdât-Larequille** - LA Montluçon-Larequille
- 03 **Moulins** - LEGTA du Bourbonnais
- 03 **Saligny-sur-Roudon** - MFR
- 15 **Aurillac** - LEGTA-ENILV Georges Pompidou
- 15 **Marcolès** - MFR de la Châtaigneraie
- 15 **Saint-Flour** - LPA Louis Mallet
- 43 **Fontannes** - LEGTA de Brioude Bonnefont
- 43 **Vals-près-Le Puy** - ISVT
- 43 **Yssingeaux** - LEGTA
- 63 **Breuil-sur-Couze (Le)** - Lycée agro-environnemental Saint-Joseph
- 63 **Lempdes** - LEGTA Louis Pasteur
- 63 **Rochefort-Montagne** - LPA

BAC PRO Gestion des milieux naturels et de la faune

- 15 **Saint-Flour** - LPA Louis Mallet
- 63 **Rochefort-Montagne** - LPA

BAC PRO Gestion et conduite de chantiers forestiers

- 03 **Mayet-de-Montagne (Le)** - LEAF Claude Mercier
- A 15 **Aurillac** - CFA agricole et forestier
- 43 **Saugues** - Lycée forestier de Saugues

BAC PRO Productions horticoles option productions florales et légumières

- 43 **Vals-près-Le Puy** - ISVT
- 63 **Lempdes** - LEGTA Louis Pasteur

BAC PRO Technicien conseil - vente en animalerie

- 63 **Pontaumur** - EPLEA des Combrailles Pontaurum-Saint-Gervais d'Auvergne

BAC PRO Technicien conseil - vente en produits horticoles et de jardinage

- 63 **Lempdes** - LEGTA Louis Pasteur

BAC PRO Travaux paysagers

- 03 **Durdât-Larequille** - LA Montluçon-Larequille
- 03 **Moulins** - LEGTA du Bourbonnais
- 15 **Mauriac** - MFR
- 43 **Yssingeaux** - LEGTA
- 63 **Lempdes** - LEGTA Louis Pasteur

Toiletteur canin

- A 63 **Saint-Gervais d'Auvergne** - CFA des métiers du chien

Alimentation, hôtellerie, restauration

CAP Agent polyvalent de restauration

- 03 **Commentry** - SEP du lycée Geneviève Vincent
- 03 **Varennes-sur-Allier** - LP Val d'Allier
- 15 **Aurillac** - EREA Albert Monier
- A 43 **Bains** - Institut de formation professionnelle IFP 43
- 43 **Puy-en-Velay (Le)** - LP Jean Monnet
- 43 **Yssingeaux** - SEP du lycée Emmanuel Chabrier
- 63 **Brassac-les-Mines** - LP François Rabelais
- 63 **Chamalières** - SEP du lycée général et technologique
- A 63 **Clermont-Ferrand** - Institut des métiers Espace Jean Paquet
- 63 **Riom** - LP Marie Laurencin
- 63 **Thiers** - LP Germaine Tillion

CAP Assistant technique en milieu familial et collectif

- 03 **Commentry** - SEP du lycée Geneviève Vincent
- 03 **Varennes-sur-Allier** - LP Val d'Allier
- 15 **Saint-Flour** - SEP du lycée de Haute-Auvergne
- 43 **Puy-en-Velay (Le)** - SEP du lycée Anne-Marie Martel
- A 63 **Clermont-Ferrand** - Institut des métiers Espace Jean Paquet

CAP Boucher

- A 03 **Avermes** - Institut de formation interprofessionnel de l'Allier
- A 15 **Aurillac** - Institut de formation professionnelle et permanente
- A 43 **Bains** - Institut de formation professionnelle IFP 43
- A 63 **Clermont-Ferrand** - Institut des métiers Espace Jean Paquet

CAP Boulanger

- A 03 **Avermes** - Institut de formation interprofessionnel de l'Allier
- A 15 **Aurillac** - Institut de formation professionnelle et permanente
- A 43 **Bains** - Institut de formation professionnelle IFP 43
- A 63 **Ambert** - CFA interprofessionnel
- A 63 **Clermont-Ferrand** - Institut des métiers Espace Jean Paquet

CAP Charcutier-traiteur

- A 03 **Avermes** - Institut de formation interprofessionnel de l'Allier
- A 43 **Bains** - Institut de formation professionnelle IFP 43
- A 63 **Clermont-Ferrand** - Institut des métiers Espace Jean Paquet

CAP Chocolatier-confiseur

- 63 **Brassac-les-Mines** - LP François Rabelais

CAP Cuisine

- A 03 **Avermes** - Institut de formation interprofessionnel de l'Allier
- 03 **Montluçon** - LP Saint-Vincent
- 03 **Yzeure** - Lycée Jean Monnet
- A 15 **Aurillac** - Institut de formation professionnelle et permanente
- 15 **Aurillac** - LP Raymond Cortat
- A 43 **Bains** - Institut de formation professionnelle IFP 43
- 63 **Brassac-les-Mines** - LP François Rabelais
- A 63 **Clermont-Ferrand** - Institut des métiers Espace Jean Paquet

CAP Pâtissier

- A 03 **Avermes** - Institut de formation interprofessionnel de l'Allier
- A 15 **Aurillac** - Institut de formation professionnelle et permanente
- A 43 **Bains** - Institut de formation professionnelle IFP 43
- 63 **Brassac-les-Mines** - LP François Rabelais
- A 63 **Clermont-Ferrand** - Institut des métiers Espace Jean Paquet

CAP Restaurant

- A 03 **Avermes** - Institut de formation interprofessionnel de l'Allier
- 03 **Montluçon** - LP Saint-Vincent
- 03 **Yzeure** - Lycée Jean Monnet
- A 15 **Aurillac** - Institut de formation professionnelle et permanente
- 15 **Aurillac** - LP Raymond Cortat
- A 43 **Bains** - Institut de formation professionnelle IFP 43
- 63 **Brassac-les-Mines** - LP François Rabelais
- A 63 **Clermont-Ferrand** - Institut des métiers Espace Jean Paquet

CAP Services en brasserie-café

- A 03 **Avermes** - Institut de formation interprofessionnel de l'Allier

CAPA Industrie agroalimentaire spécialité ouvrier polyvalent du travail industriel des viandes

- A 03 **Avermes** - Institut de formation interprofessionnel de l'Allier

BEP Métiers de la restauration et de l'hôtellerie

- *dominante production culinaire*

- A 03 **Avermes** - Institut de formation interprofessionnel de l'Allier
- A 15 **Aurillac** - Institut de formation professionnelle et permanente
- A 43 **Bains** - Institut de formation professionnelle IFP 43
- A 63 **Clermont-Ferrand** - Institut des métiers Espace Jean Paquet

- *dominante production de services*

- A 03 **Avermes** - Institut de formation interprofessionnel de l'Allier
- A 15 **Aurillac** - Institut de formation professionnelle et permanente
- A 43 **Bains** - Institut de formation professionnelle IFP 43
- A 63 **Clermont-Ferrand** - Institut des métiers Espace Jean Paquet

BAC PRO Bio-industries de transformation

- 03 **Commentry** - SEP du lycée Geneviève Vincent
- 15 **Saint-Flour** - LPA Louis Mallet

BAC PRO Laboratoire contrôle qualité*

- 43 **Vals-près-Le Puy** - ISVT

BAC PRO Restauration

- 03 **Cusset** - SEP du lycée Valéry Larbaud
- 03 **Montluçon** - LP Saint-Vincent
- 03 **Yzeure** - Lycée Jean Monnet
- 15 **Aurillac** - LP Raymond Cortat
- 43 **Brioude** - SEP du lycée Saint-Julien
- 43 **Puy-en-Velay (Le)** - LP Jean Monnet
- 43 **Yssingeaux** - SEP du lycée Emmanuel Chabrier
- 63 **Chamalières** - SEP du lycée général et technologique

En savoir plus.

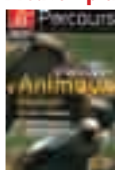

À consulter au CDI ou au CIO, en vente onisep.fr/lalibrairie bon de commande, p.37

* Les Bacs pro Laboratoire contrôle qualité, Conduite routière, Prothèse dentaire et Optique-lunetterie sont en cours de création et remplaceront à la rentrée 2010 les CAP, BEP et BP correspondants.

Arts, artisanat, audiovisuel

CAP Dessinateur d'exécution en communication graphique

- 15 Aurillac - SEP du lycée Saint-Géraud
- 63 Clermont-Ferrand - LP Anna Rodier

BAC PRO Artisanat et métiers d'art option communication graphique

- 15 Aurillac - SEP du lycée Saint-Géraud
- 63 Clermont-Ferrand - LP Anna Rodier
- ◆ 63 Romagnat - LP Vercingétorix

BAC PRO Photographie

- ◆ 63 Romagnat - LP Vercingétorix



Automobile, engins

CAP Maintenance des matériels option matériels de parcs et jardins

- A 03 Avernès - Institut de formation interprofessionnel de l'Allier
- ◆ 03 Gannat - LP Gustave Eiffel
- A 63 Clermont-Ferrand - Institut des métiers Espace Jean Paquet

CAP Maintenance des matériels option tracteurs et matériels agricoles

- A 43 Bains - Institut de formation professionnelle IFP 43
- A 63 Clermont-Ferrand - Institut des métiers Espace Jean Paquet

CAP Maintenance des véhicules automobiles option motocycles

- ◆ 03 Gannat - LP Gustave Eiffel
- A 63 Clermont-Ferrand - Institut des métiers Espace Jean Paquet

CAP Maintenance des véhicules automobiles option véhicules industriels

- A 15 Aurillac - Institut de formation professionnelle et permanente
- A 63 Clermont-Ferrand - Institut des métiers Espace Jean Paquet
- ◆ 63 Pont-du-Château - LP Pierre Boulanger

CAP Maintenance des véhicules automobiles option véhicules particuliers

- A 03 Avernès - Institut de formation interprofessionnel de l'Allier
- ◆ 03 Montluçon - SEP du lycée Albert Einstein
- A 15 Aurillac - Institut de formation professionnelle et permanente
- A 43 Bains - Institut de formation professionnelle IFP 43
- A 63 Ambert - CFA interprofessionnel
- ◆ 63 Ambert - SEP du lycée Blaise Pascal
- A 63 Clermont-Ferrand - Institut des métiers Espace Jean Paquet
- ◆ 63 Pont-du-Château - LP Pierre Boulanger

CAP Mécanicien cellules d'aéronefs

- ◆ 63 Clermont-Ferrand - LP Roger Claustres

BAC PRO Aéronautique option mécanicien systèmes cellule

- ◆ A 63 Clermont-Ferrand - LP Camille Claudel

BAC PRO Maintenance des véhicules automobiles option motocycles

- ◆ A 03 Gannat - LP Gustave Eiffel
- A 63 Clermont-Ferrand - Institut des métiers Espace Jean Paquet

BAC PRO Maintenance des véhicules automobiles option véhicules industriels

- A 63 Clermont-Ferrand - Institut des métiers Espace Jean Paquet
- ◆ 63 Pont-du-Château - LP Pierre Boulanger

BAC PRO Maintenance des véhicules automobiles option voitures particulières

- A 03 Avernès - Institut de formation interprofessionnel de l'Allier
- ◆ 03 Montluçon - SEP du lycée Albert Einstein
- ◆ 15 Aurillac - LP Jean Mermoz
- A 43 Bains - Institut de formation professionnelle IFP 43
- ◆ 43 Puy-en-Velay (Le) - SEP du lycée Charles et Adrien Dupuy
- A 63 Clermont-Ferrand - Institut des métiers Espace Jean Paquet
- ◆ 63 Pont-du-Château - LP Pierre Boulanger

BAC PRO Maintenance des matériels option A agricoles

- ◆ A 03 Gannat - LP Gustave Eiffel

BAC PRO Maintenance des matériels option B travaux publics et manutention

- ◆ A 03 Gannat - LP Gustave Eiffel

BAC PRO Maintenance des matériels option C parcs et jardins

- ◆ A 03 Gannat - LP Gustave Eiffel



ARTS APPLIQUÉS BELLECOUR

École Supérieure d'Art et Design

- Mise à Niveau Arts Appliqués
- BTS Communication Visuelle
- BTS Multimédia
- BTS Design d'Espace
- BTS Design de Produits
- BTS Design de Mode
- MASTER Directeur Artistique (Bac+5)
- Architecture Intérieure
- Communication Visuelle
- Design Produits

B BELLECOUR ÉCOLES D'ART

DIPLÔMES D'ÉTAT ET DIPLÔMES EUROPÉENS



ESIA 3D

École Supérieure d'Infographie Animation 3D

- BACHELOR Infographie 3D - Titre reconnu par l'état de Niveau II Créateur-concepteur d'images numériques 3D [Bac +3]
- Animation 3D
- Jeux Vidéo
- Effets Spéciaux
- MASTER Concepteur Réalisateur 3D [Bac +5]

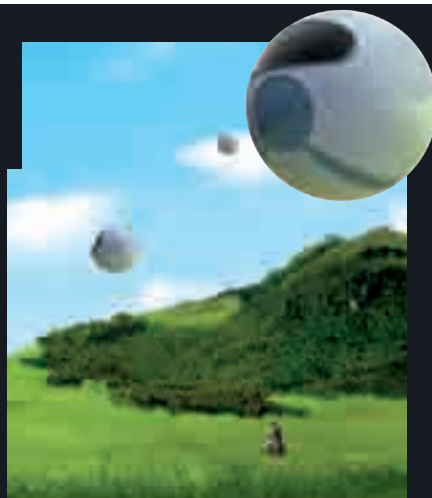

LYCÉE D'ART BELLECOUR

Enseignement Secondaire Artistique BAC STI Arts Appliqués

Bâtiment, travaux publics

CAP Carreleur mosaïste

- A 03 **Bellerive-sur-Allier** - École des métiers du bâtiment Georges Bourachot
- A 15 **Massiac** - CFA BTP Georges Boché
- ◆ 63 **Romagnat** - EREA de Lattre de Tassigny

CAP Constructeur d'ouvrages du bâtiment en aluminium, verre et matériaux de synthèse

- A 03 **Bellerive-sur-Allier** - École des métiers du bâtiment Georges Bourachot

CAP Constructeur en béton armé du bâtiment

- A 43 **Bains** - Centre de formation aux techniques du bâtiment
- A 63 **Clermont-Ferrand** - Centre de formation du BTP André Gendre

CAP Couvreur

- A 03 **Bellerive-sur-Allier** - École des métiers du bâtiment Georges Bourachot
- A 15 **Massiac** - CFA BTP Georges Boché

CAP Graveur sur pierre

- A 63 **Clermont-Ferrand** - Centre de formation du BTP André Gendre

CAP Installateur sanitaire

- A 03 **Bellerive-sur-Allier** - École des métiers du bâtiment Georges Bourachot
- A 15 **Massiac** - CFA BTP Georges Boché
- A 43 **Bains** - Centre de formation aux techniques du bâtiment
- A 63 **Clermont-Ferrand** - Centre de formation du BTP André Gendre

CAP Maçon

- A 03 **Bellerive-sur-Allier** - École des métiers du bâtiment Georges Bourachot
- A 15 **Massiac** - CFA BTP Georges Boché
- A 43 **Bains** - Centre de formation aux techniques du bâtiment
- ◆ 43 **Brioude** - EREA Alexandre Vialatte
- A 63 **Clermont-Ferrand** - Centre de formation du BTP André Gendre
- ◆ 63 **Romagnat** - EREA de Lattre de Tassigny

CAP Maintenance de bâtiments de collectivités

- ◆ 03 **Montluçon** - SEP du lycée Paul Constans
- 43 **Brives-Charensac** - LP Paradis

CAP Peintre-applicateur de revêtements

- A 03 **Bellerive-sur-Allier** - École des métiers du bâtiment Georges Bourachot
- ◆ 15 **Aurillac** - EREA Albert Monier
- A 15 **Massiac** - CFA BTP Georges Boché
- ◆ 15 **Saint-Flour** - SEP du lycée de Haute-Auvergne
- A 43 **Bains** - Centre de formation aux techniques du bâtiment
- ◆ 43 **Brioude** - EREA Alexandre Vialatte
- A 63 **Clermont-Ferrand** - Centre de formation du BTP André Gendre
- ◆ 63 **Riom** - SEP du lycée du bâtiment Pierre-Joël Bonté
- ◆ 63 **Romagnat** - EREA de Lattre de Tassigny

CAP Plâtrier - plaquiste

- A 15 **Massiac** - CFA BTP Georges Boché
- A 63 **Clermont-Ferrand** - Centre de formation du BTP André Gendre

CAP Solier-moquetteste

- A 15 **Massiac** - CFA BTP Georges Boché

CAP Tailleur de pierre-marbrier du bâtiment et de la décoration

- A 63 **Clermont-Ferrand** - Centre de formation du BTP André Gendre

BAC PRO Aménagement et finition du bâtiment

- ◆ 63 **Riom** - SEP du lycée du bâtiment Pierre-Joël Bonté

BAC PRO Technicien d'études du bâtiment option A : études et économie

- ◆ 43 **Espaly Saint-Marcel** - LP Auguste Aymard
- ◆ 63 **Riom** - SEP du lycée du bâtiment Pierre-Joël Bonté

BAC PRO Technicien d'études du bâtiment option B : assistant en architecture

- ◆ 63 **Riom** - SEP du lycée du bâtiment Pierre-Joël Bonté

BAC PRO Technicien du bâtiment : organisation et réalisation du gros oeuvre

- A 03 **Bellerive-sur-Allier** - École des métiers du bâtiment Georges Bourachot
- ◆ 63 **Riom** - SEP du lycée du bâtiment Pierre-Joël Bonté

BAC PRO Technicien géomètre - topographe

- ◆ 63 **Riom** - SEP du lycée du bâtiment Pierre-Joël Bonté

BAC PRO Travaux publics

- ◆ 63 **Riom** - SEP du lycée du bâtiment Pierre-Joël Bonté

En savoir plus.



À consulter au CDI ou au CIO, en vente onisep.fr/lalibrairie bon de commande, p.37

En savoir plus.



À consulter au CDI ou au CIO, en vente onisep.fr/lalibrairie bon de commande, p.37

Bois, ameublement

CAP Charpentier bois

- A 03 **Bellerive-sur-Allier** - École des métiers du bâtiment Georges Bourachot
- A 43 **Bains** - Centre de formation aux techniques du bâtiment
- ◆ 63 **Riom** - SEP du lycée du bâtiment Pierre-Joël Bonté

CAP Conducteur-opérateur de scierie

- A 63 **Ambert** - CFA interprofessionnel

CAP Constructeur bois

- ◆ A 63 **Ambert** - SEP du lycée Blaise Pascal

CAP Ébéniste

- A 43 **Bains** - Institut de formation professionnelle IFP 43

CAP Menuisier fabricant de menuiserie, mobilier et agencement

- A 03 **Bellerive-sur-Allier** - École des métiers du bâtiment Georges Bourachot
- 15 **Aurillac** - SEP du lycée Saint-Joseph - Ensemble scolaire Gerbert
- A 15 **Massiac** - CFA BTP Georges Boché
- A 43 **Bains** - Centre de formation aux techniques du bâtiment
- ◆ 43 **Espaly Saint-Marcel** - LP Auguste Aymard
- A 63 **Clermont-Ferrand** - Centre de formation du BTP André Gendre
- ◆ 63 **Saint-Éloy-les-Mines** - LP Desaix
- ◆ 63 **Thiers** - LP Germaine Tillion

CAP Menuisier installateur

- ◆ 03 **Cusset** - LP Albert Londres
- A 63 **Clermont-Ferrand** - Centre de formation du BTP André Gendre

BAC PRO Artisanat et métiers d'art option ébéniste

- ◆ 15 **Murat** - LP Joseph Constant
- ◆ 63 **Clermont-Ferrand** - LP Roger Claustres

BAC PRO Technicien constructeur bois

- ◆ 43 **Espaly Saint-Marcel** - LP Auguste Aymard
- ◆ 63 **Riom** - SEP du lycée du bâtiment Pierre-Joël Bonté

BAC PRO Technicien menuisier-agenceur

- A 03 **Bellerive-sur-Allier** - École des métiers du bâtiment Georges Bourachot
- ◆ 03 **Cusset** - LP Albert Londres
- ◆ A 15 **Murat** - LP Joseph Constant
- ◆ 63 **Riom** - SEP du lycée du bâtiment Pierre-Joël Bonté

En savoir plus.

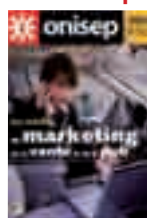

À consulter au CDI ou au CIO, en vente onisep.fr/lalibrairie bon de commande, p.37

Chimie, physique

BAC PRO Industries de procédés

- ◆ 03 **Montluçon** - SEP du lycée Paul Constans

En savoir plus.



À consulter au CDI ou au CIO, en vente onisep.fr/lalibrairie bon de commande, p.37

Commerce, vente

CAP Employé de commerce multi-spécialités

- A 03 **Avermes** - Institut de formation interprofessionnel de l'Allier
- ◆ 03 **Montluçon** - LP Maurice Guyot
- A 43 **Bains** - Institut de formation professionnelle IFP 43
- ◆ 43 **Puy-en-Velay (Le)** - LP Jean Monnet
- 43 **Puy-en-Velay (Le)** - SEP du lycée Anne-Marie Martel
- A 63 **Clermont-Ferrand** - Institut des métiers Espace Jean Paquet
- ◆ 63 **Clermont-Ferrand** - LP Amédée Gasquet
- ◆ 63 **Riom** - LP Marie Laurencin

CAP Employé de vente spécialisé option A produits alimentaires

- A 03 **Avermes** - Institut de formation interprofessionnel de l'Allier
- A 15 **Aurillac** - Institut de formation professionnelle et permanente
- A 43 **Bains** - Institut de formation professionnelle IFP 43
- A 63 **Clermont-Ferrand** - Institut des métiers Espace Jean Paquet

CAP Employé de vente spécialisé option B produits d'équipement courant

- A 03 **Avermes** - Institut de formation interprofessionnel de l'Allier
- 03 **Moulins** - LP Anna Rodier
- A 15 **Aurillac** - Institut de formation professionnelle et permanente
- 15 **Aurillac** - SEP du lycée Saint-Joseph - Ensemble scolaire Gerbert
- A 43 **Bains** - Institut de formation professionnelle IFP 43
- A 63 **Clermont-Ferrand** - Institut des métiers Espace Jean Paquet
- 63 **Clermont-Ferrand** - LP Sainte-Thérèse Les Cordeliers

CAP Employé de vente spécialisé option D produits de librairie-papeterie-presse

- A 63 **Clermont-Ferrand** - Institut des métiers Espace Jean Paquet
- ◆ 63 **Clermont-Ferrand** - LP Amédée Gasquet

CAP Fleuriste

- A 63 **Lempdes** - CFA agricole du Puy-de-Dôme

CAP Vendeur-magasinier en pièces de rechange et équipements automobiles

- A 03 **Avermes** - Institut de formation interprofessionnel de l'Allier
- A 63 **Clermont-Ferrand** - Institut des métiers Espace Jean Paquet

BAC PRO Commerce

- A 03 **Avermes** - Institut de formation interprofessionnel de l'Allier
- ◆ 03 **Cusset** - SEP du lycée Valéry Larbaud
- ◆ 03 **Montluçon** - LP Maurice Guyot
- 03 **Moullins** - LP Anna Rodier
- A 15 **Aurillac** - Institut de formation professionnelle et permanente
- ◆ 15 **Aurillac** - LP Raymond Cortat
- A 43 **Bains** - Institut de formation professionnelle IFP 43
- ◆ 43 **Puy-en-Velay (Le)** - LP Jean Monnet
- ◆ 63 **Brassac-les-Mines** - LP François Rabelais
- A 63 **Clermont-Ferrand** - Institut des métiers Espace Jean Paquet
- ◆ 63 **Clermont-Ferrand** - LP Amédée Gasquet
- 63 **Clermont-Ferrand** - LP Sainte-Thérèse Les Cordeliers
- ◆ 63 **Riom** - LP Marie Laurencin

BAC PRO Optique-lunetterie*

- ◆ 03 **Cusset** - SEP du lycée Valéry Larbaud

BAC PRO Vente (prospection, négociation, suivi de clientèle)

- ◆ 03 **Montluçon** - LP Maurice Guyot
- 43 **Puy-en-Velay (Le)** - SEP du lycée Anne-Marie Martel
- ◆ 63 **Clermont-Ferrand** - LP Amédée Gasquet
- ◆ 63 **Thiers** - LP Germaine Tillion

Électricité, électronique, énergie

CAP Froid et climatisation

- A 63 **Clermont-Ferrand** - Centre de formation du BTP André Gendre

CAP Installateur thermique

- A 03 **Bellerive-sur-Allier** - École des métiers du bâtiment Georges Bourachot
- A 15 **Massiac** - CFA BTP Georges Boché
- ◆ 43 **Espaly-Saint-Marcel** - LP Auguste Aymard
- A 63 **Clermont-Ferrand** - Centre de formation du BTP André Gendre
- ◆ 63 **Riom** - SEP du lycée du bâtiment Pierre-Joël Bonté
- ◆ 63 **Romagnat** - EREA de Lattre de Tassigny

CAP Préparation et réalisation d'ouvrages électriques

- A 03 **Bellerive-sur-Allier** - École des métiers du bâtiment Georges Bourachot
- ◆ 03 **Cusset** - LP Albert Londres
- ◆ 15 **Aurillac** - LP Jean Mermoz
- A 15 **Massiac** - CFA BTP Georges Boché
- A 43 **Bains** - Centre de formation aux techniques du bâtiment

- ◆ 43 **Sainte-Florine** - LP Claude Favard
- A 63 **Clermont-Ferrand** - Centre de formation du BTP André Gendre
- 63 **Clermont-Ferrand** - LP Godefroy de Bouillon
- ◆ 63 **Romagnat** - LP Vercingétorix

BAC PRO Aéronautique option mécanicien systèmes avionique

- ◆ A 63 **Clermont-Ferrand** - LP Camille Claudel

BAC PRO Électrotechnique, énergie, équipements communicants

- *habitat tertiaire*
- A 03 **Bellerive-sur-Allier** - École des métiers du bâtiment Georges Bourachot
- ◆ 03 **Montluçon** - LP Maurice Guyot
- ◆ 15 **Aurillac** - LP Jean Mermoz
- ◆ 63 **Clermont-Ferrand** - LP Camille Claudel
- 63 **Clermont-Ferrand** - LP Godefroy de Bouillon
- ◆ 63 **Issoire** - LP Sainte-Claire Deville
- ◆ 63 **Thiers** - LP Germaine Tillion

- industriel

- A 03 **Bellerive-sur-Allier** - École des métiers du bâtiment Georges Bourachot
- ◆ 03 **Cusset** - LP Albert Londres
- ◆ 03 **Yzeure** - Lycée Jean Monnet
- 43 **Monistrol-sur-Loire** - LP
- ◆ 43 **Puy-en-Velay (Le)** - SEP du lycée Charles et Adrien Dupuy
- ◆ 63 **Issoire** - LP Sainte-Claire Deville
- ◆ 63 **Romagnat** - LP Vercingétorix

BAC PRO Systèmes électroniques numériques

- *audiovisuel multimédia*
- ◆ 63 **Clermont-Ferrand** - LP Camille Claudel

- électrodomestique

- ◆ 15 **Aurillac** - LP Jean Mermoz
- 43 **Brives-Charensac** - LP Paradis

- sécurité alarme

- ◆ 15 **Aurillac** - LP Jean Mermoz
- 43 **Brives-Charensac** - LP Paradis
- ◆ 63 **Clermont-Ferrand** - LP Camille Claudel

- télécommunications et réseaux

- ◆ 03 **Montluçon** - SEP du lycée Albert Einstein
- ◆ 15 **Aurillac** - LP Jean Mermoz

BAC PRO Technicien de maintenance des systèmes énergétiques et climatiques

- ◆ 63 **Riom** - SEP du lycée du bâtiment Pierre-Joël Bonté

BAC PRO Technicien du froid et du conditionnement de l'air

- 43 **Brives-Charensac** - LP Paradis
- ◆ 63 **Riom** - SEP du lycée du bâtiment Pierre-Joël Bonté

BAC PRO Technicien en installation des systèmes énergétiques et climatiques

- ◆ 03 **Montluçon** - SEP du lycée Albert Einstein
- ◆ 43 **Espaly-Saint-Marcel** - LP Auguste Aymard
- ◆ 63 **Riom** - SEP du lycée du bâtiment Pierre-Joël Bonté

Hygiène, sécurité

CAP Agent de la qualité de l'eau

- ◆ 15 **Mauriac** - SEP du lycée

CAP Agent de prévention et de sécurité

- ◆ 63 **Clermont-Ferrand** - LP Camille Claudel

CAP Maintenance et hygiène des locaux

- ◆ 03 **Cusset** - SEP du lycée Valéry Larbaud
- ◆ 63 **Clermont-Ferrand** - LP Marie Curie

BAC PRO Hygiène et environnement

- ◆ 63 **Clermont-Ferrand** - LP Marie Curie

BAC PRO Sécurité-prévention

- ◆ 63 **Clermont-Ferrand** - LP Camille Claudel

Industries graphiques

CAP Signalétique, enseigne et décor

- 15 **Aurillac** - SEP du lycée Saint-Géraud

BAC PRO Production graphique

- ◆ 63 **Romagnat** - LP Vercingétorix

BAC PRO Production imprimée

- ◆ 63 **Romagnat** - LP Vercingétorix

Matériaux : métaux, plastiques, papier

CAP Arts du verre et du cristal

- ◆ 03 **Yzeure** - Lycée Jean Monnet

CAP Arts et techniques du verre option décorateur sur verre

- ◆ 03 **Yzeure** - Lycée Jean Monnet

CAP Composites, plastiques chaudronnés

- ◆ 63 **Clermont-Ferrand** - LP Roger Claustres

CAP Ferronnier

- ◆ 03 **Yzeure** - Lycée Jean Monnet

CAP Peinture en carrosserie

- A 03 **Avermes** - Institut de formation interprofessionnel de l'Allier
- A 63 **Clermont-Ferrand** - Institut des métiers Espace Jean Paquet

CAP Réalisation en chaudronnerie industrielle

- ◆ 03 **Montluçon** - SEP du lycée Paul Constans
- 43 **Monistrol-sur-Loire** - LP
- ◆ 43 **Sainte-Florine** - LP Claude Favard
- A 63 **Courmon-d'Auvergne** - CFA de l'industrie d'Auvergne
- ◆ 63 **Thiers** - LP Germaine Tillion

CAP Réparation des carrosseries

- A 03 **Avermes** - Institut de formation interprofessionnel de l'Allier
- ◆ 03 **Montluçon** - SEP du lycée Albert Einstein
- A 15 **Aurillac** - Institut de formation professionnelle et permanente
- A 43 **Bains** - Institut de formation professionnelle IFP 43
- A 63 **Clermont-Ferrand** - Institut des métiers Espace Jean Paquet
- ◆ 63 **Clermont-Ferrand** - LP Roger Claustres

CAP Serrurier métallier

- ◆ 03 **Yzeure** - Lycée Jean Monnet
- ◆ 15 **Aurillac** - EREA Albert Monier
- A 15 **Massiac** - CFA BTP Georges Boché
- ◆ 43 **Brioude** - EREA Alexandre Vialatte
- A 43 **Espaly Saint-Marcel** - LP Auguste Aymard
- A 63 **Clermont-Ferrand** - Centre de formation du BTP André Gendre
- ◆ 63 **Clermont-Ferrand** - LP Roger Claustres

BAC PRO Carrosserie option construction

- ◆ 63 **Clermont-Ferrand** - LP Roger Claustres

BAC PRO Fonderie

- A 03 **Montluçon** - SEP du lycée Paul Constans

BAC PRO Plastiques et composites

- A 43 **Monistrol-sur-Loire** - LP

BAC PRO Réparation des carrosseries

- ◆ 03 **Montluçon** - SEP du lycée Albert Einstein
- A 63 **Clermont-Ferrand** - Institut des métiers Espace Jean Paquet
- ◆ 63 **Clermont-Ferrand** - LP Roger Claustres

BAC PRO Technicien aérostructure

- ◆ A 63 **Clermont-Ferrand** - LP Roger Claustres

BAC PRO Technicien en chaudronnerie industrielle

- ◆ 03 **Montluçon** - SEP du lycée Paul Constans
- A 43 **Monistrol-sur-Loire** - LP
- ◆ 63 **Clermont-Ferrand** - LP Roger Claustres
- A 63 **Courmon-d'Auvergne** - CFAI d'Auvergne



À consulter au CDI ou au CIO, en vente onisep.fr/lalibrairie bon de commande, p.37

* Les Bacs pro Laboratoire contrôle qualité, Conduite routière, Prothèse dentaire et Optique-lunetterie sont en cours de création et remplaceront à la rentrée 2010 les CAP, BEP et BP correspondants.



Productique, mécanique

CAP Conduite de systèmes industriels option 2 fabrication-assemblage

- ◆ 43 **Yssingaux** - SEP du lycée Emmanuel Chabrier
- A 63 **Cournon d'Auvergne** - CFAI d'Auvergne
- ◆ 63 **Issoire** - LP Sainte-Claire Deville

CAP Instruments coupants et de chirurgie

- A 63 **Thiers** - CFAI d'Auvergne

BAC PRO Étude et définition de produits industriels

- ◆ 63 **Saint-Éloy-les-Mines** - LP Desaix

BAC PRO Maintenance des équipements industriels

- ◆ 03 **Cusset** - LP Albert Londres
- A 03 **Désertines** - CFAI d'Auvergne
- ◆ 03 **Yzeure** - Lycée Jean Monnet
- ◆ 15 **Aurillac** - LP Jean Mermoz
- ◆ 15 **Saint-Flour** - SEP du lycée de Haute-Auvergne
- 43 **Brives-Charensac** - LP Paradis
- ◆ A 43 **Yssingaux** - SEP du lycée Emmanuel Chabrier
- 63 **Clermont-Ferrand** - LP Godefroy de Bouillon
- A 63 **Cournon d'Auvergne** - CFAI d'Auvergne
- ◆ A 63 **Issoire** - LP Sainte-Claire Deville
- ◆ 63 **Romagnat** - LP Vercingétorix
- ◆ 63 **Saint-Éloy-les-Mines** - LP Desaix
- ◆ 63 **Thiers** - LP Germaine Tillion

BAC PRO Pilotage de systèmes de production automatisée

- A 63 **Cournon d'Auvergne** - CFAI d'Auvergne
- ◆ A 63 **Saint-Éloy-les-Mines** - LP Desaix

BAC PRO Technicien d'usinage

- A 03 **Désertines** - CFAI d'Auvergne
- ◆ 03 **Montluçon** - SEP du lycée Paul Constans
- A 43 **Monistrol-sur-Loire** - LP
- ◆ 43 **Puy-en-Velay (Le)** - SEP du lycée Charles et Adrien Dupuy
- 63 **Clermont-Ferrand** - LP Godefroy de Bouillon
- ◆ 63 **Clermont-Ferrand** - LP Roger Claustres

BAC PRO Technicien outilleur

- A 03 **Désertines** - CFAI d'Auvergne

Santé, social, soins

CAP Coiffure

- A 03 **Avermes** - Institut de formation interprofessionnel de l'Allier
- A 15 **Aurillac** - Institut de formation professionnelle et permanente
- A 43 **Bains** - Institut de formation professionnelle IFP 43
- A 63 **Clermont-Ferrand** - Institut des métiers Espace Jean Paquet
- ◆ 63 **Clermont-Ferrand** - LP Marie Curie
- 63 **Clermont-Ferrand** - LP René Rambaud

CAP Esthétique, cosmétique, parfumerie

- A 63 **Clermont-Ferrand** - Institut des métiers Espace Jean Paquet
- ◆ 63 **Clermont-Ferrand** - LP Marie Curie

CAP Petite enfance

- ◆ 03 **Cusset** - SEP du lycée Valéry Larbaud
- 63 **Clermont-Ferrand** - LP Anna Rodier

CAPA Services en milieu rural

- 43 **Yssingaux** - Centre privé d'études agricoles
- 63 **Thuret** - MFR
- 63 **Vernet-la-Varenne** - LEAP Massabielle

BEP Carrières sanitaires et sociales

- ◆ 03 **Commenry** - SEP du lycée Geneviève Vincent
- ◆ 03 **Cusset** - SEP du lycée Valéry Larbaud
- 03 **Moulins** - LP Anna Rodier
- ◆ 03 **Varennes-sur-Allier** - LP Val d'Allier
- ◆ 15 **Aurillac** - LP Raymond Cortat
- 15 **Aurillac** - SEP du lycée Saint-Joseph - Ensemble scolaire Gerbert
- ◆ 43 **Puy-en-Velay (Le)** - LP Jean Monnet
- 43 **Puy-en-Velay (Le)** - SEP du lycée Anne-Marie Martel
- ◆ 63 **Ambert** - SEP du lycée Blaise Pascal
- A 63 **Clermont-Ferrand** - Institut des métiers Espace Jean Paquet
- ◆ 63 **Clermont-Ferrand** - LP Marie Curie
- 63 **Clermont-Ferrand** - LP Sainte-Thérèse Les Cordeliers

BEPA Services spécialité services aux personnes

- ◆ 03 **Lapalisse** - LEGTA du Bourbonnais
- 03 **Mayet-de-Montagne (Le)** - LEAF Claude Mercier
- 03 **Saint-Leopardin d'Augy** - MFR
- A 15 **Aurillac** - CFA agricole et forestier
- 15 **Maurs** - LPA Saint-Joseph
- 15 **Saint-Flour** - LEAP Saint-Vincent
- 43 **Sainte-Florine** - MFR
- 43 **Yssingaux** - Centre privé d'études agricoles
- ◆ 43 **Yssingaux** - LEGTA
- ◆ 63 **Ennezat** - LEA professionnel
- 63 **Vernet-la-Varenne (Le)** - LEAP Massabielle
- 63 **Vernines** - MFR

BAC PRO Esthétique cosmétique parfumerie

- ◆ 63 **Clermont-Ferrand** - LP Marie Curie

BAC PRO Prothèse dentaire*

- A 63 **Clermont-Ferrand** - Institut des métiers Espace Jean Paquet
- ◆ 63 **Clermont-Ferrand** - LP Roger Claustres

BAC PRO Services (accueil assistance conseil)

- A 03 **Avermes** - Institut de formation interprofessionnel de l'Allier
- ◆ 03 **Cusset** - LP Albert Londres
- 15 **Aurillac** - SEP du lycée Saint-Joseph - Ensemble scolaire Gerbert
- ◆ 43 **Yssingaux** - SEP du lycée Emmanuel Chabrier
- A 63 **Clermont-Ferrand** - Institut des métiers Espace Jean Paquet
- ◆ 63 **Clermont-Ferrand** - LP Amédée Gasquet
- 63 **Clermont-Ferrand** - LP Sainte-Thérèse Les Cordeliers

BAC PRO Services de proximité et vie locale

- ◆ 63 **Clermont-Ferrand** - LP Camille Claudel

Textile, habillement

CAP Métier du pressing

- ◆ 43 **Brioude** - EREA Alexandre Vialatte

CAP Tapissier-tapissière d'ameublement en décor

- ◆ 63 **Riom** - LP Marie Laurencin

CAP Tapissier-tapissière d'ameublement en siège

- ◆ 63 **Riom** - LP Marie Laurencin

BAC PRO Artisanat et métiers d'art option marchandisage visuel

- ◆ 63 **Riom** - LP Marie Laurencin

BAC PRO Artisanat et métiers d'art option tapisserie d'ameublement

- ◆ 63 **Riom** - LP Marie Laurencin

BAC PRO Métiers de la mode - vêtements

- ◆ 63 **Clermont-Ferrand** - LP Marie Curie
- ◆ 63 **Riom** - LP Marie Laurencin

BAC PRO Métiers des cuirs option maroquinerie

- ◆ 63 **Saint-Éloy-les-Mines** - LP Desaix

BAC PRO Métiers du pressing et de la blanchisserie

- ◆ 63 **Riom** - LP Marie Laurencin

Transport, magasinage

CAP Agent d'entreposage et de messagerie

- A 03 **Avermes** - Institut de formation interprofessionnel de l'Allier
- A 63 **Clermont-Ferrand** - CFA du transport et de la logistique en Auvergne - AFT-IFTIM
- A 63 **Clermont-Ferrand** - Institut des métiers Espace Jean Paquet
- ◆ 63 **Pont-du-Château** - LP Pierre Boulanger

BAC PRO Conduite routière*

- ◆ 63 **Pont-du-Château** - LP Pierre Boulanger

BAC PRO Exploitation des transports

- 03 **Moulins** - LP Anna Rodier
- ◆ 63 **Pont-du-Château** - LP Pierre Boulanger

BAC PRO Logistique

- A 63 **Clermont-Ferrand** - CFA du transport et de la logistique en Auvergne - AFT-IFTIM
- A 63 **Clermont-Ferrand** - Institut des métiers Espace Jean Paquet
- ◆ 63 **Pont-du-Château** - LP Pierre Boulanger

Vous voulez visiter votre futur établissement...
Rendez-vous sur
www.onisep.fr/clermont
pour connaître les dates des journées portes ouvertes !
Rubrique *Les rendez-vous à ne pas manquer*

* Les Bacs pro Laboratoire contrôle qualité, Conduite routière, Prothèse dentaire et Optique-lunetterie sont en cours de création et remplaceront à la rentrée 2010 les CAP, BEP et BP correspondants.

Les 2^{des} professionnelles par domaine (voie scolaire)

- ◆ enseignement public
- enseignement privé

Les 2^{des} professionnelles présentées ci-dessous sont regroupées en 17 domaines. Pour chaque 2^{de} professionnelle, sont indiqués : le champ (ou la filière) et la spécialité de bac pro proposés par voie scolaire dans les établissements de l'académie.

Administration, comptabilité

2^{de} pro Métiers des services administratifs

Spécialités de bac pro :

1 - Comptabilité

2 - Secrétariat

- ◆ 03 Cusset - LP Albert Londres - 1
- ◆ 03 Montluçon - LP Maurice Guyot - 1, 2
- 03 Montluçon - LP Saint-Vincent - 1, 2
- ◆ 03 Varennes-sur-Allier - LP Val d'Allier - 2
- ◆ 03 Yzeure - Lycée Jean Monnet - 1, 2
- ◆ 15 Aurillac - LP Raymond Cortat - 2
- ◆ 15 Mauriac - SEP du lycée - 1
- ◆ 15 Saint-Flour - SEP du lycée de Haute-Auvergne - 1
- 43 Monistrol-sur-Loire - LP - 1, 2
- ◆ 43 Puy-en-Velay (Le) - LP Jean Monnet - 1
- 43 Puy-en-Velay (Le) - SEP du lycée Anne-Marie Martel - 2
- ◆ 63 Ambert - SEP du lycée Blaise Pascal - 1
- ◆ 63 Clermont-Ferrand - LP Amédée Gasquet - 1, 2
- 63 Clermont-Ferrand - LP Anna Rodier - 1, 2
- 63 Clermont-Ferrand - LP Saint-Alyre - 1
- ◆ 63 Issoire - LP Sainte-Claire Deville - 1, 2
- ◆ 63 Riom - LP Marie Laurencin - 1
- ◆ 63 Thiers - LP Germaine Tillion - 2

En savoir plus.



À consulter au CDI ou au CIO, en vente onisep.fr/lalibrairie bon de commande, p.37

Agriculture, élevage, aménagement, forêt

2^{de} pro Conseil vente

Spécialités de bac pro :

1 - Technicien conseil vente en animalerie

2 - Technicien conseil vente en produits horticoles et de jardinage

- ◆ 63 Lempdes - LEGTA Louis Pasteur - 2
- ◆ 63 Pontaumur - EPLEA des Combrailles Pontaumur-Saint-Gervais d'Auvergne - 1

2^{de} pro Nature - Jardin - Paysage - Forêt

Spécialités de bac pro :

1 - Gestion et conduite des chantiers forestiers

2 - Travaux paysagers

3 - Gestion des milieux naturels et de la faune

- ◆ 03 Durdal-Larequille - LA Montluçon-Larequille - 2
- 03 Mayet-de-Montagne (Le) - LEAF Claude Mercier - 1
- ◆ 03 Moulins - LEGTA du Bourbonnais - 2
- 15 Mauriac - MFR - 2
- ◆ 15 Saint-Flour - LPA Louis Mallet - 3
- ◆ 43 Saugues - Lycée forestier de Saugues - 1
- ◆ 43 Yssingeaux - LEGTA - 2
- ◆ 63 Lempdes - LEGTA Louis Pasteur - 2
- ◆ 63 Rochefort-Montagne - LPA - 3

2^{de} pro Productions animales

Spécialités de bac pro :

1 - Conduite et gestion de l'élevage canin et félin

2 - Conduite et gestion de l'exploitation agricole option élevage et valorisation du cheval

3 - Conduite et gestion de l'exploitation agricole option systèmes à dominante élevage

- ◆ 03 Durdal-Larequille - LA Montluçon-Larequille - 3
- ◆ 03 Moulins - LEGTA du Bourbonnais - 3
- 03 Saligny-sur-Roudon - MFR - 3
- ◆ 15 Aurillac - LEGTA-ENILV Georges Pompidou - 3
- 15 Marcoles - MFR de la Châtaigneraie - 3
- ◆ 15 Saint-Flour - LPA Louis Mallet - 3
- 15 Saint-Flour - MFR - 2
- ◆ 43 Fontannes - LEGTA de Brioude-Bonnefont - 3
- 43 Vals-près-Le Puy - ISVT - 3
- ◆ 43 Yssingeaux - LEGTA - 2, 3

- 63 Breuil-sur-Couze (Le) - Lycée agro-environnemental Saint-Joseph - 3
- 63 Gelles - MFR - 3
- ◆ 63 Lempdes - LEGTA Louis Pasteur - 3
- ◆ 63 Rochefort-Montagne - LPA - 3
- ◆ 63 Saint-Gervais d'Auvergne - EPLEA des Combrailles Pontaumur-Saint-Gervais d'Auvergne - 1

2^{de} pro Productions végétales - Agroéquipement

Spécialités de bac pro :

1 - Agroéquipements

2 - Conduite et gestion de l'exploitation agricole option systèmes à dominantes cultures

3 - Conduite et gestion de l'exploitation agricole option vigne et vin

4 - Productions horticoles option pépinières

5 - Productions horticoles option productions florales et légumières

- 03 Limoise - MFR - 1
- ◆ 43 Fontannes - LEGTA de Brioude-Bonnefont - 1
- 43 Vals-près-Le Puy - ISVT - 5
- ◆ 63 Lempdes - LEGTA Louis Pasteur - 2, 4, 5

Alimentation, hôtellerie, restauration

2^{de} pro Alimentation, bio-industries et laboratoire

Spécialités de bac pro :

1 - Bio-industries de transformation

2 - Laboratoire contrôle qualité

◆ 03 Commentry - SEP du lycée Geneviève Vincent - 1

◆ 15 Saint-Flour - LPA Louis Mallet - 1

◆ 43 Vals-près-Le Puy - ISVT - 2

2^{de} pro Conduite de procédés industriels et transformations

Spécialité de bac pro Bio-industries de transformation

◆ 03 Commentry - SEP du lycée Geneviève Vincent

2^{de} pro Hôtellerie-restauration

Spécialité de bac pro Restauration

◆ 03 Cusset - SEP du lycée Valéry Larbaud

■ 03 Montluçon - LP Saint-Vincent

◆ 03 Yzeure - Lycée Jean Monnet

◆ 15 Aurillac - LP Raymond Cortat

■ 43 Brioude - SEP du lycée Saint-Julien

◆ 43 Puy-en-Velay (Le) - LP Jean Monnet

◆ 43 Yssingeaux - SEP du lycée Emmanuel Chabrier

◆ 63 Chamalières - SEP du lycée général et technologique

Arts, artisanat, audiovisuel

2^{de} pro Artisanat et métiers d'art option communication graphique

Spécialité de bac pro Artisanat et métiers d'art option communication graphique

■ 15 Aurillac - SEP du lycée Saint-Géraud

■ 63 Clermont-Ferrand - LP Anna Rodier

◆ 63 Romagnat - LP Vercingétorix

2^{de} pro Photographie

Spécialité de bac pro Photographie

◆ 63 Romagnat - LP Vercingétorix

Automobile, engins

2^{de} pro Aéronautique option mécanicien systèmes cellule

Spécialité de bac pro Aéronautique option mécanicien systèmes cellule

◆ 63 Clermont-Ferrand - LP Camille Claudel

2^{de} pro Maintenance des véhicules et des matériels

Spécialités de bac pro :

1 - Maintenance des matériels option A agricoles

2 - Maintenance des matériels option B travaux publics et manutention

3 - Maintenance des matériels option C parcs et jardin

4 - Maintenance des véhicules automobiles option motocycles

5 - Maintenance des véhicules automobiles option véhicules industriels

6 - Maintenance des véhicules automobiles option voitures particulières

◆ 03 Gannat - LP Gustave Eiffel - 1, 2, 3, 4

◆ 03 Montluçon - SEP du lycée Albert Einstein - 6

◆ 15 Aurillac - LP Jean Mermoz - 6

◆ 43 Puy-en-Velay (Le) - SEP du lycée Charles et Adrien Dupuy - 6

◆ 63 Pont-du-Château - LP Pierre Boulanger - 5, 6

2^{de} pro Technicien aérostructure

Spécialité de bac pro Technicien aérostructure

◆ 63 Clermont-Ferrand - LP Roger Claustres



Bâtiment, travaux publics

2^{de} pro Études et topographie du bâtiment et des travaux publics

Spécialités de bac pro :

- 1 - Technicien d'études du bâtiment option A études et économie
- 2 - Technicien d'études du bâtiment option B assistant en architecture
- 3 - Technicien géomètre topographe
- ◆ 43 Espaly Saint-Marcel - LP Auguste Aymard - 1
- ◆ 63 Riom - SEP du lycée du bâtiment Pierre-Joël Bonté - 1, 2, 3

2^{de} pro Finition et ouvrages du bâtiment

Spécialité de bac pro Aménagement et finition du bâtiment

- ◆ 63 Riom - SEP du lycée du bâtiment Pierre-Joël Bonté

2^{de} pro Gros oeuvre du bâtiment et travaux publics

Spécialités de bac pro :

- 1 - Technicien du bâtiment : organisation et réalisation du gros oeuvre
- 2 - Travaux publics
- ◆ 63 Riom - SEP du lycée du bâtiment Pierre-Joël Bonté - 1, 2

Bois, ameublement

2^{de} pro Artisanat et métiers d'art option ébéniste

Spécialité de bac pro Artisanat et métiers d'art option ébéniste

- ◆ 15 Murat - LP Joseph Constant
- ◆ 63 Clermont-Ferrand - LP Roger Claudres

2^{de} pro Métiers du bois et de l'ameublement

Spécialités de bac pro :

- 1 - Technicien constructeur bois
- 4 - Technicien menuisier agencieur
- ◆ 03 Cusset - LP Albert Londres - 4
- ◆ 15 Murat - LP Joseph Constant - 4
- ◆ 43 Espaly Saint-Marcel - LP Auguste Aymard - 1
- ◆ 63 Riom - SEP du lycée du bâtiment Pierre-Joël Bonté - 4

Chimie, physique

2^{de} pro Conduite de procédés industriels et transformations

Spécialité de bac pro Industries de procédés

- ◆ 03 Montluçon - SEP du lycée Paul Constans

Commerce, vente

2^{de} pro Métiers de la relation aux clients et aux usagers

Spécialités de bac pro :

- 1 - Commerce
- 3 - Vente (prospéction, négociation, suivi de clientèle)
- ◆ 03 Cusset - SEP du lycée Valery Larbaud - 1
- ◆ 03 Montluçon - LP Maurice Guyot - 1, 3
- ◆ 03 Moulins - LP Anna Rodier - 1
- ◆ 15 Aurillac - LP Raymond Cortat - 1
- ◆ 43 Puy-en-Velay (Le) - LP Jean Monnet - 1
- ◆ 43 Puy-en-Velay (Le) - SEP du lycée Anne-Marie Martel - 3
- ◆ 63 Brassac-les-Mines - LP François Rabelais - 1
- ◆ 63 Clermont-Ferrand - LP Amédée Gasquet - 1, 3

- ◆ 63 Clermont-Ferrand - LP Sainte-Thérèse Les Cordeliers - 1

- ◆ 63 Riom - LP Marie Laurencin - 1

- ◆ 63 Thiers - LP Germaine Tillion - 3

2^{de} pro Optique lunetterie

Spécialité de bac pro Optique lunetterie

- ◆ 03 Cusset - SEP du lycée Valery Larbaud

Électricité, électronique, énergie

2^{de} pro Aéronautique option mécanicien systèmes avionique

Spécialité de bac pro Aéronautique option mécanicien systèmes avionique

- ◆ 63 Clermont-Ferrand - LP Camille Claudel

2^{de} pro Électrotechnique et systèmes électroniques

Spécialités de bac pro :

- 1 - Électrotechnique, énergie, équipements communicants
- 3 - Systèmes électroniques numériques
- 4 - Technicien du froid et du conditionnement d'air
- ◆ 03 Cusset - LP Albert Londres - 1
- ◆ 03 Montluçon - LP Maurice Guyot - 1
- ◆ 03 Montluçon - SEP du lycée Albert Einstein - 3
- ◆ 03 Yzeure - Lycée Jean Monnet - 1
- ◆ 15 Aurillac - LP Jean Mermoz - 1, 3
- ◆ 43 Brives-Charensac - LP Paradis - 3, 4
- ◆ 43 Monistrol-sur-Loire - LP - 1
- ◆ 43 Puy-en-Velay (Le) - SEP du lycée Charles et Adrien Dupuy - 1
- ◆ 63 Clermont-Ferrand - LP Camille Claudel - 1, 3
- ◆ 63 Clermont-Ferrand - LP Godefroy de Bouillon - 1
- ◆ 63 Issoire - LP Sainte-Claire Deville - 1
- ◆ 63 Romagnat - LP Vercingétorix - 1
- ◆ 63 Thiers - LP Germaine Tillion - 1

2^{de} pro Équipements techniques énergie

Spécialités de bac pro :

- 1 - Technicien de maintenance des systèmes énergétiques et climatiques
- 2 - Technicien du froid et du conditionnement d'air
- 3 - Technicien en installation des systèmes énergétiques et climatiques
- ◆ 03 Montluçon - SEP du lycée Albert Einstein - 3
- ◆ 43 Espaly Saint-Marcel - LP Auguste Aymard - 3
- ◆ 63 Riom - SEP du lycée du bâtiment Pierre-Joël Bonté - 1, 2, 3

Hygiène, sécurité

2^{de} pro Hygiène et environnement

Spécialité de bac pro Hygiène-environnement

- ◆ 63 Clermont-Ferrand - LP Marie Curie
- ### 2^{de} pro Sécurité-prévention
- Spécialité de bac pro Sécurité-prévention
- ◆ 63 Clermont-Ferrand - LP Camille Claudel

Industries graphiques

2^{de} pro Industries graphiques

Spécialités de bac pro :

- 1 - Production graphique
- 2 - Production imprimée
- ◆ 63 Romagnat - LP Vercingétorix - 1, 2

Matériaux : métaux, plastiques, papier

2^{de} pro Carrosserie option construction

Spécialité de bac pro Carrosserie option construction

- ◆ 63 Clermont-Ferrand - LP Roger Claustres

2^{de} pro Réparation des carrosseries

Spécialité de bac pro Réparation en carrosserie

- ◆ 03 Montluçon - SEP du lycée Albert Einstein
- ◆ 63 Clermont-Ferrand - LP Roger Claustres

2^{de} pro Technicien en chaudronnerie industrielle

Spécialité de bac pro Technicien en chaudronnerie industrielle

- ◆ 03 Montluçon - SEP du lycée Paul Constans
- ◆ 43 Monistrol-sur-Loire - LP
- ◆ 63 Clermont-Ferrand - LP Roger Claustres

Productique, mécanique

2^{de} pro Conduite et pilotage de systèmes industriels

Spécialité de bac pro Pilotage des systèmes de production automatisée

- ◆ 63 Saint-Éloy-les-Mines - LP Desaix

2^{de} pro Maintenance industrielle

Spécialités de bac pro :

- 2 - Étude et définition de produits industriels
- 3 - Maintenance des équipements industriels
- ◆ 03 Cusset - LP Albert Londres - 3
- ◆ 03 Yzeure - Lycée Jean Monnet - 3
- ◆ 15 Aurillac - LP Jean Mermoz - 3
- ◆ 15 Saint-Flour - SEP du lycée de Haute-Auvergne - 3
- ◆ 43 Brives-Charensac - LP Paradis - 3
- ◆ 43 Yssingeaux - SEP du lycée Emmanuel Chabrier - 3
- ◆ 63 Clermont-Ferrand - LP Godefroy de Bouillon - 3
- ◆ 63 Issoire - LP Sainte-Claire Deville - 3
- ◆ 63 Romagnat - LP Vercingétorix - 3
- ◆ 63 Saint-Éloy-les-Mines - LP Desaix - 2, 3
- ◆ 63 Thiers - LP Germaine Tillion - 3

2^{de} pro Production et conception mécaniques

Spécialités de bac pro :

- 1 - Étude et définition de produits industriels
- 3 - Technicien d'usinage
- ◆ 03 Montluçon - SEP du lycée Paul Constans - 3
- ◆ 43 Puy-en-Velay (Le) - SEP du lycée Charles et Adrien Dupuy - 3
- ◆ 63 Clermont-Ferrand - LP Godefroy de Bouillon - 3
- ◆ 63 Clermont-Ferrand - LP Roger Claustres - 3
- ◆ 63 Saint-Éloy-les-Mines - LP Desaix - 1

Santé, social, soins

2^{de} pro Esthétique cosmétique parfumerie

Spécialité de bac pro Esthétique cosmétique parfumerie

- ◆ 63 Clermont-Ferrand - LP Marie Curie

2^{de} pro Métiers de la relation aux clients et aux usagers

Spécialité de bac pro Services : accueil assistance conseil

- ◆ 03 Cusset - LP Albert Londres
- ◆ 15 Aurillac - SEP du lycée Saint-Joseph - Ensemble scolaire Gerbert
- ◆ 43 Yssingeaux - SEP du lycée Emmanuel Chabrier
- ◆ 63 Clermont-Ferrand - LP Amédée Gasquet
- ◆ 63 Clermont-Ferrand - LP Sainte-Thérèse Les Cordeliers

2^{de} pro Prothèse dentaire

Spécialité de bac pro Prothèse dentaire

- ◆ 63 Clermont-Ferrand - LP Roger Claustres

2^{de} pro Services de proximité et vie locale

Spécialité de bac pro Services de proximité et vie locale

- ◆ 63 Clermont-Ferrand - LP Camille Claudel

Textile, habillement

2^{de} pro Artisanat d'art option marchandisage visuel

Spécialité de bac pro Artisanat et métiers d'art option marchandisage visuel

- ◆ 63 Riom - LP Marie Laurencin

2^{de} pro Artisanat d'art option tapisserie d'ameublement

Spécialité de bac pro Artisanat et métiers d'art option tapisserie d'ameublement

- ◆ 63 Riom - LP Marie Laurencin

2^{de} pro Métiers de la mode, du vêtement et du cuir

Spécialité de bac pro Métiers de la mode

- ◆ 63 Clermont-Ferrand - LP Marie Curie
- ◆ 63 Riom - LP Marie Laurencin
- ◆ 63 Saint-Éloy-les-Mines - LP Desaix

2^{de} pro Métiers du pressing et de la blanchisserie

Spécialité de bac pro Métiers du pressing et de la blanchisserie

- ◆ 63 Riom - LP Marie Laurencin

Transport, magasinage

2^{de} pro Logistique et transport

Spécialités de bac pro :

- 1 - Exploitation des transports
- 2 - Logistique
- ◆ 03 Moulins - LP Anna Rodier - 1
- ◆ 63 Pont-du-Château - LP Pierre Boulanger - 1, 2

2^{de} pro Transport routier

Spécialité de bac pro Transport routier

- ◆ 63 Pont-du-Château - LP Pierre Boulanger

Les établissements et leurs formations par département

Dans les pages suivantes sont indiqués les établissements proposant des diplômes professionnels (CAP, BEP, bac pro en 3 ans) par la voie scolaire (public et privé sous contrat) et par l'apprentissage. Les établissements sont classés par département, puis par ville selon l'ordre alphabétique.

◆ Les établissements publics

03 Allier

COMMENTRY 03600 Section d'enseignement professionnel du lycée Geneviève Vincent

15 boulevard du Général de Gaulle
Tél. 04 70 08 24 34
Internat garçons-filles
Langue vivante : anglais

CAP

- Agent polyvalent de restauration (modalités d'accès spécifiques)
- Assistant technique en milieu familial et collectif

BEP

- Carrières sanitaires et sociales

2^{de} professionnelle

- Alimentation, bio-industries et laboratoire
- Conduite de procédés industriels et transformations

BAC PRO

- Bio-industries de transformation

CUSSET 03306 Cedex Lycée professionnel Albert Londres, Boulevard du 8 mai 45 BP 70310

Tél. 04 70 97 25 25
Internat garçons-filles
Langues vivantes : anglais, espagnol

CAP

- Menuisier installateur
- Préparation et réalisation d'ouvrages électriques

2^{de} professionnelle

- Électrotechnique et systèmes électroniques
- Maintenance industrielle
- Métiers de la relation aux clients et aux usagers
- Métiers des services administratifs
- Métiers du bois et de l'ameublement

BAC PRO

- Comptabilité
- Électrotechnique, énergie, équipements communicants industriel
- Maintenance des équipements industriels
- Services (accueil assistance conseil)
- Technicien menuisier-agenceur

Section particulière

- Section européenne : anglais

CUSSET 03306 Cedex Section d'enseignement professionnel du lycée Valéry Larbaud, 8 boulevard Gabriel Péronnet, BP 306

Tél. 04 70 96 54 00
Internat garçons-filles
Langue vivante : anglais

CAP

- Maintenance et hygiène des locaux
- Petite enfance

BEP

- Carrières sanitaires et sociales

2^{de} professionnelle

- Hôtellerie-restauration
- Métiers de la relation aux clients et aux usagers
- Optique-lunetterie

BAC PRO

- Commerce
- Optique-lunetterie
- Restauration

DURDAT-LAREQUILLE 03310 Lycée agricole Montluçon-Larequille

Tél. 04 70 51 00 20
Internat garçons-filles
Langue vivante : anglais

CAPA

- Productions horticoles spécialité pépinières
- Productions horticoles spécialité productions florales et légumières

2^{de} professionnelle

- Nature - Jardin - Paysage - Forêt
- Productions animales

BAC PRO

- Conduite et gestion de l'exploitation agricole option systèmes à dominante élevage
- Travaux paysagers

GANNAT 03800 Lycée professionnel Gustave Eiffel, 44 rue Jules Bertin, BP 23

Tél. 04 70 90 01 35
Internat garçons-filles
Langue vivante : anglais

CAP

- Maintenance des matériels option matériels de parcs et jardins
- Maintenance des matériels option motocycles

2^{de} professionnelle

- Maintenance des véhicules et des matériels

BAC PRO

- Maintenance de véhicules automobiles option motocycles
- Maintenance des matériels option A agricoles
- Maintenance des matériels option B travaux publics et manutention
- Maintenance des matériels option C parcs et jardins

LAPALISSE 03120 LEGTA du Bourbonnais 44 avenue Charles de Gaulle, BP 35

Tél. 04 70 99 03 21
Internat garçons-filles
Langue vivante : anglais

BEPA

- Services spécialité services aux personnes

MONTLUÇON 03105 Cedex 01 Lycée professionnel Maurice Guyot

Rue Ernest Montuses, BP 3140
Tél. 04 70 02 73 60
Internat garçons-filles
Langue vivante : anglais

CAP

- Employé de commerce multi-spécialités

2^{de} professionnelle

- Électrotechnique et systèmes électroniques
- Métiers de la relation aux clients et aux usagers
- Métiers des services administratifs

BAC PRO

- Commerce
- Comptabilité
- Électrotechnique, énergie, équipements communicants habitat tertiaire
- Secrétariat
- Vente (prospexion, négociation, suivi de clientèle)

MONTLUÇON 03105 Cedex Section d'enseignement professionnel du lycée Albert Einstein

Rue Albert Einstein, BP 3147
Tél. 04 70 08 42 80
Internat garçons-filles
Langue vivante : anglais

CAP

- Maintenance des véhicules automobiles option véhicules particuliers
- Réparation des carrosseries

2^{de} professionnelle

- Électrotechnique et systèmes électroniques
- Équipements techniques énergie
- Maintenance des véhicules et des matériels
- Réparation des carrosseries

BAC PRO

- Maintenance de véhicules automobiles option voitures particulières
- Réparation des carrosseries
- Systèmes électroniques numériques télécommunications et réseaux
- Technicien en installation des systèmes énergétiques et climatiques

MONTLUÇON 03107

Section d'enseignement professionnel du lycée Paul Constans, Rue Christophe Thivrier

- BP 415
Tél. 04 70 08 19 30
Accessibilité handicapés
Internat garçons-filles
Langue vivante : anglais

CAP

- Maintenance de bâtiments de collectivités (modalités d'accès spécifiques)
- Réalisation en chaudronnerie industrielle

2^{de} professionnelle

- Conduite de procédés industriels et transformations
- Production et conception mécaniques
- Technicien en chaudronnerie industrielle

BAC PRO

- Industries de procédés (modalités d'accès spécifiques)
- Technicien d'usinage
- Technicien en chaudronnerie industrielle

MOULINS 03017 Cedex

LEGTA du Bourbonnais

- Neuvy, BP 1721
Tél. 04 70 46 92 80
Internat garçons-filles
Langue vivante : anglais

2^{de} professionnelle

- Nature - Jardin - Paysage - Forêt
- Productions animales

BAC PRO

- Conduite et gestion de l'exploitation agricole option systèmes à dominante élevage
- Travaux paysagers

VARENNES-sur-ALLIER

03150

Lycée professionnel Val d'Allier, 15 rue de Beaupuy, BP 40

- Tél. 04 70 45 03 81
Accessibilité handicapés
Internat garçons-filles
Langue vivante : anglais

CAP

- Agent polyvalent de restauration (modalités d'accès spécifiques)
- Assistant technique en milieu familial et collectif

BEP

- Carrières sanitaires et sociales

2^{de} professionnelle

- Métiers des services administratifs

BAC PRO

- Secrétariat

YZEURE 03401 Cedex

Lycée Jean Monnet

- 39 place Jules Ferry, BP 5
Tél. 04 70 46 93 01
Internat garçons-filles
Langues vivantes : allemand, anglais, espagnol

CAP

- Arts du verre et du cristal
- Arts et techniques du verre option décorateur sur verre
- Cuisine (modalités d'accès spécifiques)
- Ferronnier
- Restaurant
- Serrurier métallier

2^{de} professionnelle

- Électrotechnique et systèmes électroniques
- Hôtellerie-restauration
- Maintenance industrielle
- Métiers des services administratifs

BAC PRO

- Comptabilité
- Électrotechnique, énergie, équipements communicants industriel
- Maintenance des équipements industriels
- Restauration
- Secrétariat

Section particulière

- Section sportive : football (filles et garçons de la classe de 2^{de} à la terminale professionnelle)

15 Cantal

AURILLAC 15013 Cedex

Établissement régional d'enseignement adapté

- Albert Monier**, Rue Louis Fargès
Tél. 04 71 48 20 15
Internat garçons-filles

CAP

- Agent polyvalent de restauration
- Peintre-applicateur de revêtements
- Serrurier métallier

CAPA

- Travaux paysagers

AURILLAC 15005 Cedex

LEGTA-ENILV Georges

- Pompidou**, Route de Salers, BP 537
Tél. 04 71 46 26 60
Internat garçons-filles
Langues vivantes : anglais, espagnol

2^{de} professionnelle

- Productions animales

BAC PRO

- Conduite et gestion de l'exploitation agricole option systèmes à dominante élevage

Sections particulières

- Section européenne : anglais
- Sections sportives : cyclisme, équitation, rugby (pour les 3 sections : filles et garçons de la classe de 2^{de} à la terminale toutes séries)

AURILLAC 15005

Lycée professionnel Jean

- Mermoz**, 10 rue du Docteur Chibret
Tél. 04 71 45 49 49
Internat garçons-filles
Langue vivante : anglais

CAP

- Préparation et réalisation d'ouvrages électriques

2^{de} professionnelle

- Électrotechnique et systèmes électroniques
- Maintenance des véhicules et des matériels
- Maintenance industrielle

BAC PRO

- Électrotechnique, énergie, équipements communicants habitat tertiaire
- Maintenance des équipements industriels
- Maintenance de véhicules automobiles option voitures particulières
- Systèmes électroniques numériques électrodomestique, sécurité alarme, télécommunications et réseaux

Sections particulières

- Sections sportives : escalade, hand-ball, natation, rugby (handball : garçons de la classe de 2^{de} à la terminale ; escalade, natation, rugby : filles et garçons des classes de 1^{re} et terminale)

AURILLAC 15005 Cedex

Lycée professionnel

Raymond Cortat

- 55 avenue Jean Chanal, BP 527
Tél. 04 71 45 60 60
Accessibilité handicapés
Internat garçons-filles
Langues vivantes : anglais, espagnol

CAP

- Cuisine (modalités d'accès spécifiques)
- Restaurant

BEP

- Carrières sanitaires et sociales

2^{de} professionnelle

- Hôtellerie-restauration
- Métiers de la relation aux clients et aux usagers
- Métiers des services administratifs

BAC PRO

- Commerce
- Restauration
- Secrétariat

Sections particulières

- Sections sportives : football, handball (garçons de la classe de 2^{de} à la terminale professionnelle)

MAURIAC 15200

Section d'enseignement

- professionnel du lycée**, Avenue
Raymond Cortat
Tél. 04 71 68 05 33
Internat garçons-filles
Langues vivantes : anglais, espagnol

CAP

- Agent de la qualité de l'eau

2^{de} professionnelle

- Métiers des services administratifs

BAC PRO

- Comptabilité

MURAT 15300

Lycée professionnel Joseph

Constant

- 3 rue de la Coste, BP 49
Tél. 04 71 20 05 20
Internat garçons-filles
Langue vivante : anglais

2^{de} professionnelle

- Artisanat et métiers d'art option ébéniste
- Métiers du bois et de l'ameublement

BAC PRO

- Artisanat et métiers d'art option ébéniste
- Technicien menuisier-agenceur

SAINT-FLOUR 15104 Cedex

Lycée professionnel agricole

Louis Mallet

Volzac, BP 92

Tél. 04 71 60 08 45

Internat garçons-filles

Langue vivante : anglais

2^{de} professionnelle

- Alimentation, bio-industries et laboratoire
- Nature - Jardin - Paysage - Forêt
- Productions animales

BAC PRO

- Bio-industries de transformation
- Conduite et gestion de l'exploitation agricole option systèmes à dominante élevage
- Gestion des milieux naturels et de la faune

SAINT-FLOUR 15101 Cedex

Section d'enseignement

professionnel du lycée de

Haute-Auvergne, 20 rue Marcellin

Boudet BP 41

Tél. 04 71 60 05 50

Internat garçons-filles

Langue vivante : anglais

CAP

- Assistant technique en milieu familial et collectif
- Peintre-applicateur de revêtements

2^{de} professionnelle

- Maintenance industrielle
- Métiers des services administratifs

BAC PRO

- Comptabilité
- Maintenance des équipements industriels

43 Haute-Loire

BRIOUDE 43103 Cedex 03
Établissement régional d'enseignement adapté Alexandre Vialatte
8 rue de l'Estaret, BP 118
Tél. 04 71 74 53 50
Internat garçons-filles

CAP

- Maçon
- Métier du pressing
- Peintre-applicateur de revêtements
- Serrurier métallier

ESPALY SAINT-MARCEL
43000

Lycée professionnel Auguste Aymard
2 rue Saint-Marcel
Tél. 04 71 09 35 78
Accessibilité handicapés
Internat garçons-filles
Langue vivante : anglais

CAP

- Installateur thermique (modalités d'accès spécifiques)
- Menuisier fabricant de menuiserie, mobilier et agencement

2^{de} professionnelle

- Équipements techniques énergie
- Études et topographie du bâtiment et des travaux publics
- Métiers du bois et de l'ameublement

BAC PRO

- Technicien constructeur bois
- Technicien d'études du bâtiment option A : études et économie
- Technicien en installation des systèmes énergétiques et climatiques

FONTANNES 43100
LEGTA de Brioude-Bonnefont
Tél. 04 71 74 57 57
Internat garçons-filles

2^{de} professionnelle

- Productions animales
- Productions végétales-agroéquipement

BAC PRO

- Agroéquipement
- Conduite et gestion de l'exploitation agricole option systèmes à dominante élevage

Section particulière

- Section sportive : rugby (filles et garçons de la classe de 2^{de} à la terminale toutes séries)

PUY-en-VELAY (Le)

43003 Cedex
Lycée professionnel Jean Monnet
45 boulevard Bertrand
Tél. 04 71 06 61 71
Internat garçons-filles
Langue vivante : anglais

CAP

- Agent polyvalent de restauration
- Employé de commerce multi-spécialités

BEP

- Carrières sanitaires et sociales

2^{de} professionnelle

- Hôtellerie-restauration
- Métiers de la relation aux clients et aux usagers
- Métiers des services administratifs

BAC PRO

- Commerce
- Comptabilité
- Restauration

PUY-en-VELAY (Le)

43003 Cedex
Section d'enseignement professionnel du lycée Charles et Adrien Dupuy
3 avenue du Docteur Durand, BP 120
Tél. 04 71 07 28 02
Internat garçons-filles
Langue vivante : anglais

2^{de} professionnelle

- Électrotechnique et systèmes électroniques
- Maintenance des véhicules et des matériels
- Production et conception mécaniques

BAC PRO

- Électrotechnique, énergie, équipements communicants industriel
- Maintenance de véhicules automobiles option voitures particulières
- Technicien d'usinage

Section particulière

- Section sportive : football (filles et garçons de la classe de 2^{de} à la terminale toutes séries)

SAINTE-FLORINE 43250
Lycée professionnel Claude Favard, 6 rue Jean Catinot
Tél. 04 73 54 13 34
Internat garçons-filles
Langue vivante : anglais

CAP

- Préparation et réalisation d'ouvrages électriques
- Réalisation en chaudronnerie industrielle

SAUGUES 43170
Lycée forestier de Saugues

Rue du Breuil
Tél. 04 71 77 80 85
Internat garçons-filles
Langue vivante : anglais

2^{de} professionnelle

- Nature - Jardin - Paysage - Forêt

BAC PRO

- Gestion et conduite de chantiers forestiers

YSSINGEAUX 43200
LEGTA

Domaine de Choumouroux
Tél. 04 71 65 70 50
Internat garçons-filles
Langue vivante : anglais

CAPA

- Soigneur d'équidés

BEPA

- Activités hippiques soigneur aide-animateur
- Services spécialité services aux personnes

2^{de} professionnelle

- Nature - Jardin - Paysage - Forêt
- Productions animales

BAC PRO

- Conduite et gestion de l'exploitation agricole option élevage et valorisation du cheval
- Conduite et gestion de l'exploitation agricole option systèmes à dominante élevage
- Travaux paysagers

Section particulière

- Section sportive : équitation (filles et garçons de la classe de 2^{de} à la terminale toutes séries)

YSSINGEAUX 43201 Cedex
Section d'enseignement professionnel du lycée Emmanuel Chabrier

Le Piny-Haut, BP 26
Tél. 04 71 59 02 87
Internat garçons-filles
Langues vivantes : anglais, espagnol

CAP

- Agent polyvalent de restauration (modalités d'accès spécifiques)
- Conduite de systèmes industriels option 2 fabrication-assemblage

2^{de} professionnelle

- Maintenance industrielle
- Métiers de la relation aux clients et aux usagers

BAC PRO

- Maintenance des équipements industriels (modalités d'accès spécifiques)
- Restauration
- Services (accueil assistance conseil) (modalités d'accès spécifiques)

63 Puy-de-Dôme

AMBERT 63600
Section d'enseignement professionnel du lycée Blaise Pascal
23 rue Blaise Pascal
Tél. 04 73 82 38 38
Internat garçons-filles
Langues vivantes : allemand, anglais, espagnol

CAP

- Constructeur bois
- Maintenance des véhicules automobiles option véhicules particuliers

BEP

- Carrières sanitaires et sociales

2^{de} professionnelle

- Métiers des services administratifs

BAC PRO

- Comptabilité

BRASSAC-les-MINES

63570
Lycée professionnel François Rabelais
13 avenue de Charbonnier
Tél. 04 73 54 17 69
Internat garçons-filles
Langues vivantes : anglais, espagnol

CAP

- Agent polyvalent de restauration (modalités d'accès spécifiques)
- Chocolatier-confiseur
- Cuisine (modalités d'accès spécifiques)
- Pâtisseries
- Restaurant (modalités d'accès spécifiques)

2^{de} professionnelle

- Métiers de la relation aux clients et aux usagers

BAC PRO

- Commerce

CHAMALIÈRES 63400
Section d'enseignement professionnel du lycée général et technologique

Voie Romaine
Tél. 04 73 31 74 50
Accessibilité handicapés
Internat garçons-filles
Langue vivante : anglais

CAP

- Agent polyvalent de restauration

2^{de} professionnelle

- Hôtellerie-restauration

BAC PRO

- Restauration

Section particulière

- Section européenne : anglais

En savoir plus.



À consulter au CDI
ou au CIO, en vente
onisep.fr/lalibrairie
bon de commande, p.37

En savoir plus.



À consulter au CDI
ou au CIO, en vente
onisep.fr/lalibrairie
bon de commande, p.37

CLERMONT-FERRAND

63037 Cedex 01
Lycée professionnel Amédée Gasquet

12-14 rue Jean-Baptiste Torrilhon
 Tél. 04 73 31 56 56
 Accessibilité handicapés
 Hébergement organisé hors établissement
 Langue vivante : anglais

CAP

- Employé de commerce multi-spécialités
- Employé de vente spécialisé option D produits de librairie-papeterie-pressé

2^{de} professionnelle

- Métiers de la relation aux clients et aux usagers
- Métiers des services administratifs

BAC PRO

- Commerce
- Comptabilité
- Secrétariat
- Services (accueil assistance conseil)
- Vente (prospection, négociation, suivi de clientèle)

Section particulière

- Section européenne : anglais (La section concerne les bacs pro commerce, vente (prospection - négociation - suivi de clientèle), services (accueil - assistance - conseil).)

CLERMONT-FERRAND

63039 Cedex
Lycée professionnel Camille Claudel, 4 rue de la Charme

Tél. 04 73 24 01 58
 Internat garçons-filles
 Langues vivantes : anglais, espagnol, italien

CAP

- Agent de prévention et de sécurité

2^{de} professionnelle

- Aéronautique option mécanicien systèmes avionique
- Aéronautique option mécanicien systèmes cellule
- Électrotechnique et systèmes électroniques
- Sécurité-prévention
- Services de proximité et vie locale

BAC PRO

- Aéronautique option mécanicien systèmes avionique
- Aéronautique option mécanicien systèmes cellule
- Électrotechnique, énergie, équipements communicants habitat tertiaire
- Sécurité-prévention
- Services de proximité et vie locale
- Systèmes électroniques numériques audiovisuel multimédia, sécurité alarme

CLERMONT-FERRAND

63039 Cedex 02
Lycée professionnel Marie Curie

19 boulevard Ambroise Brugière
 Tél. 04 73 92 41 70
 Internat garçons-filles
 Langue vivante : anglais

CAP

- Coiffure
- Esthétique, cosmétique, parfumerie
- Maintenance et hygiène des locaux

BEP

- Carrières sanitaires et sociales

2^{de} professionnelle

- Esthétique cosmétique parfumerie
- Hygiène et environnement
- Métiers de la mode, du vêtement et du cuir

BAC PRO

- Esthétique cosmétique parfumerie
- Hygiène et environnement
- Métiers de la mode - vêtements

CLERMONT-FERRAND

63039 Cedex 02
Lycée professionnel Roger Claustres

127 rue du docteur Hospital
 Tél. 04 73 19 21 00
 Accessibilité handicapés
 Internat garçons-filles
 Langue vivante : anglais

CAP

- Composites, plastiques chaudronnés
- Mécanicien cellules d'aéronefs
- Réparation des carrosseries
- Serrurier métallier (modalités d'accès spécifiques)

2^{de} professionnelle

- Artisanat et métiers d'art option ébéniste
- Carrosserie option construction
- Prothèse dentaire
- Production et conception mécaniques
- Réparation des carrosseries
- Technicien aérostructure
- Technicien en chaudronnerie industrielle

BAC PRO

- Artisanat et métiers d'art option ébéniste
- Carrosserie option construction
- Prothèse dentaire
- Réparation des carrosseries
- Technicien aérostructure
- Technicien d'usinage
- Technicien en chaudronnerie industrielle

ISSOIRE 63504

Lycée professionnel Sainte-Claire Deville

Chemin des Croizettes, BP 132
 Tél. 04 73 89 18 88
 Internat garçons-filles
 Langues vivantes : anglais, espagnol

CAP

- Conduite de systèmes industriels option 2 fabrication-assemblage

2^{de} professionnelle

- Électrotechnique et systèmes électroniques
- Maintenance industrielle
- Métiers des services administratifs

BAC PRO

- Comptabilité
- Électrotechnique, énergie, équipements communicants habitat tertiaire, industriel
- Maintenance des équipements industriels
- Secrétariat

Section particulière

- Section sportive : rugby (filles et garçons de la classe de 2^{de} à la terminale toutes séries)

LEMPDES 63370

LEGTA Louis Pasteur

Site de Marmilhat, BP 116
 Tél. 04 73 83 72 50
 Internat garçons-filles
 Langue vivante : anglais

2^{de} professionnelle

- Conseil vente
- Nature - Jardin - Paysage - Forêt
- Productions animales
- Productions végétales - Agroéquipement

BAC PRO

- Conduite et gestion de l'exploitation agricole option système à dominantes cultures
- Conduite et gestion de l'exploitation agricole option systèmes à dominante élevage
- Productions horticoles option productions florales et légumières
- Technicien conseil-vente en produits horticoles et de jardinage
- Travaux paysagers

Section particulière

- Section sportive : rugby (filles et garçons de la classe de 2^{de} à la terminale toutes séries)

PONT-du-CHÂTEAU

63430
Lycée professionnel Pierre Boulanger

85 chemin des Palisses, BP 4
 Tél. 04 73 83 21 15
 Internat garçons-filles
 Langues vivantes : anglais, espagnol

CAP

- Agent d'entreposage et de messagerie
- Maintenance des véhicules automobiles option véhicules industriels
- Maintenance des véhicules automobiles option véhicules particuliers

2^{de} professionnelle

- Logistique et transport
- Maintenance des véhicules et des matériels
- Transport routier

BAC PRO

- Conduite routière
- Exploitation des transports
- Logistique
- Maintenance de véhicules automobiles option véhicules industriels
- Maintenance de véhicules automobiles option voitures particulières

PONTAUMUR 63380

EPLEA des Combrailles Pontaumur-Saint-Gervais d'Auvergne, Rue Montaigne

Tél. 04 73 79 91 04
 Internat garçons-filles
 Langue vivante : anglais

2^{de} professionnelle

- Conseil vente

BAC PRO

- Technicien conseil - vente en animalerie

RIOM 63201 Cedex

Lycée professionnel Marie Laurencin

1 avenue Jean Monnet BP 41
 Tél. 04 73 64 69 60
 Internat garçons-filles
 Langue vivante : anglais

CAP

- Agent polyvalent de restauration (modalités d'accès spécifiques)
- Employé de commerce multi-spécialités
- Tapissier-tapissière d'ameublement en décor
- Tapissier-tapissière d'ameublement en siège

2^{de} professionnelle

- Artisanat d'art option marchandisage visuel
- Artisanat d'art option tapisserie d'ameublement
- Métiers de la mode, du vêtement et du cuir
- Métiers de la relation aux clients et aux usagers
- Métiers des services administratifs
- Métiers du pressing et de la blanchisserie

En savoir plus.



À consulter au CDI ou au CIO, en vente onisep.fr/lalibrairie bon de commande, p.37



À consulter au CDI ou au CIO, en vente onisep.fr/lalibrairie bon de commande, p.37

PORTES OUVERTES des Lycées de COMMENTRY et de St ELOY-LES-MINES



Samedi 27 mars 2010



Lycée professionnel DESAIX
St ELOY-LES-MINES

Lycée GENEVIEVE VINCENT
COMMENTRY

- B** CAP Menuisier
Option : Fabrication
- M** BAC PRO
Métiers du Cuir - Maroquinerie
- I** BAC PRO EDPI
Etude et Définition de Produits Industriels
- I** BAC PRO MEI
Maintenance des Equipements Industriels
- I** BAC PRO PSPA
Pilotage de Systèmes de Production Automatisée

- S1** CAP ATMFC
Assistant Technique en Milieu Familial et Collectif
- S2** BEP CSS
Carrières Sanitaires et Sociales
- S2** BAC PRO SPVL
Services de Proximité et de Vie Locale
- S2** BAC TECHNO ST2S
Sciences et Technologies de la Santé et du Social
- I** BAC PRO BIT
Bio-Industries de Transformation



PORTES OUVERTES
Vendredi 26 et samedi 27 mars 2010
9h00 à 16h00

PORTES OUVERTES
Samedi 27 mars 2010
9h00 à 13h00

Renseignements :
Tél. : 04 73 85 40 44
Mel : lpsteloy@ac-clermont.fr

Renseignements :
Tél. : 04 70 08 24 34
Mel : 0031044U@ac-clermont.fr



Lycée des Métiers des Technologies Industrielles Henri Sainte-Claire DEVILLE - ISSOIRE

Les BAC PRO

- Métiers de la Maintenance
- Métiers de l'électrotechnique
- Métiers du secrétariat
- Métiers de la Comptabilité

Le CAP

- Conduite de systèmes Industriels



Possibilité de suivre le BAC PRO Maintenance par alternance en partenariat avec l'entreprise Michelin



Portes ouvertes
Samedi 13 mars 2010
de 9h à 12h

Plus d'infos sur <http://www.lyc-sainte-claire-deville.ac-clermont.fr/>

1, Chemin Croizettes—63504 ISSOIRE CEDEX—Tél : 04.73.89.18.88

BAC PRO

- Artisanat et métiers d'art option marchandisage visuel
- Artisanat et métiers d'art option tapisserie d'ameublement
- Commerce
- Comptabilité
- Métiers de la mode - vêtements
- Métiers du pressing et de la blanchisserie

RIOM 63201

Section d'enseignement professionnel du lycée du bâtiment Pierre-Joël Bonté

2 avenue Averroes
Tél. 04 73 67 16 71
Internat garçons-filles

CAP

- Charpentier bois
- Installateur thermique
- Peintre-applicateur de revêtements

2^{de} professionnelle

- Équipements techniques énergies
- Études et topographie du bâtiment et des travaux publics
- Finition et ouvrages du bâtiment
- Gros oeuvre du bâtiment et travaux publics
- Métiers du bois et de l'ameublement

BAC PRO

- Aménagement et finition du bâtiment
- Technicien constructeur bois
- Technicien d'études du bâtiment option A : études et économie
- Technicien d'études du bâtiment option B : assistant en architecture
- Technicien de maintenance des systèmes énergétiques et climatiques
- Technicien du bâtiment : organisation et réalisation du gros oeuvre
- Technicien du froid et du conditionnement de l'air
- Technicien en installation des systèmes énergétiques et climatiques
- Technicien géomètre - topographe
- Technicien menuisier-agenceur
- Travaux publics

ROCHEFORT-MONTAGNE 63210 Lycée professionnel agricole, Le Marchidial

Tél. 04 73 65 82 89
Internat garçons-filles
Langue vivante : anglais

2^{de} professionnelle

- Nature - Jardin - Paysage - Forêt
- Productions animales

BAC PRO

- Conduite et gestion de l'exploitation agricole option systèmes à dominante élevage
- Gestion des milieux naturels et de la faune

Section particulière

- Section sportive : activités physiques pleine nature (filles et garçons de la classe de 2^{de} à terminale toutes séries)

ROMAGNAT 63540

Établissement régional d'enseignement adapté de Lattre de Tassigny, Opme

Tél. 04 73 79 45 58
Internat garçons

CAP

- Carreleur mosaïste
- Installateur thermique
- Maçon
- Peintre-applicateur de revêtements

ROMAGNAT 63540

Lycée professionnel Vercingétorix, 4 rue de Laubize

Tél. 04 73 62 02 55
Accessibilité handicapés
Internat garçons-filles
Langue vivante : anglais

CAP

- Préparation et réalisation d'ouvrages électriques

2^{de} professionnelle

- Artisanat et métiers d'art option communication graphique
- Électrotechnique et systèmes électroniques
- Industries graphiques
- Maintenance industrielle
- Photographie

BAC PRO

- Artisanat et métiers d'art option communication graphique
- Électrotechnique, énergie, équipements communicants industriel
- Maintenance des équipements industriels
- Photographie
- Production graphique
- Production imprimée

SAINT-ÉLOY-les-MINES

Lycée professionnel Desaix

Le Mas Boutin, BP 19
Tél. 04 73 85 40 44
Internat garçons-filles

CAP

- Menuisier fabricant de menuiserie, mobilier et agencement

2^{de} professionnelle

- Conduite et pilotage de systèmes industriels
- Maintenance industrielle
- Métiers de la mode, du vêtement et du cuir
- Production et conception mécaniques

BAC PRO

- Étude et définition de produits industriels
- Maintenance des équipements industriels
- Métiers des cuirs option maroquinerie
- Pilotage de systèmes de production automatisée

SAINT-GERVAIS

d'Auvergne 63390 EPLA des Combrailles Pontaumur-Saint-Gervais

d'Auvergne, Avenue de la Gare
Tél. 04 73 85 72 84
Internat garçons-filles
Langue vivante : anglais

2^{de} professionnelle

- Productions animales

BAC PRO

- Conduite et gestion de l'élevage canin et félin

THIERS 63300

Lycée professionnel Germaine Tillion

68 avenue Léo Lagrange
Tél. 04 73 80 84 34
Internat garçons-filles

CAP

- Agent polyvalent de restauration
- Menuisier fabricant de menuiserie, mobilier et agencement
- Réalisation en chaudronnerie industrielle

2^{de} professionnelle

- Électrotechnique et systèmes électroniques
- Maintenance industrielle
- Métiers de la relation aux clients et aux usagers
- Métiers des services administratifs

BAC PRO

- Électrotechnique, énergie, équipements communicants habitat tertiaire
- Maintenance des équipements industriels
- Secrétariat
- Vente (prospection, négociation, suivi de clientèle)

Section particulière

- Section européenne : anglais

Vous voulez visiter votre futur établissement...

Rendez-vous sur

www.onisep.fr/clermont

pour connaître les dates

des journées portes ouvertes !

Rubrique *Les rendez-vous à ne pas manquer*

■ Les établissements privés sous contrat (voie scolaire)

03 Allier

LIMOISE 03320 Maison familiale rurale

Route du Veurdre
Tél. 04 70 67 30 30
Internat garçons-filles

2^{de} professionnelle
- Productions végétales - Agroéquipement

BAC PRO
- Agroéquipement

MAYET-de-MONTAGNE (Le) 03250

Lycée d'enseignement agricole et forestier Claude Mercier, Route de Lapalisse
Tél. 04 70 59 70 88
Internat garçons-filles
Langue vivante : anglais

BEPA
- Services spécialité services aux personnes

2^{de} professionnelle
- Nature - Jardin - Paysage - Forêt

BAC PRO
- Gestion et conduite de chantiers forestiers

MONTLUÇON 03100 Lycée professionnel Saint-Vincent

150 boulevard de Courtais
Tél. 04 70 28 04 66
Internat garçons-filles
Langue vivante : anglais

CAP
- Cuisine
- Restaurant

2^{de} professionnelle
- Hôtellerie-restauration
- Métiers des services administratifs

BAC PRO
- Comptabilité
- Restauration
- Secrétariat

Section particulière
- Section européenne : anglais (La section concerne les élèves de Bac pro comptabilité, secrétariat, restauration)

MOULINS 03000 Lycée professionnel Anna Rodier

39 cours Jean Jaurès
Tél. 04 70 20 60 25
Langues vivantes : anglais, espagnol

CAP
- Employé de vente spécialisé option B produits d'équipement courant

BEP
- Carrières sanitaires et sociales

2^{de} professionnelle
- Logistique et transport
- Métiers de la relation aux clients et aux usagers

BAC PRO
- Commerce (modalités d'accès spécifiques)
- Exploitation des transports (modalités d'accès spécifiques)

SAINT-LÉOPARDIN D'AUGY 03160 Maison familiale rurale des Forges

Tél. 04 70 66 23 01
Internat garçons-filles
Langue vivante : anglais

BEPA
- Services spécialité services aux personnes

SALIGNY-sur-ROUDON 03470
Maison familiale rurale
8 route de Monétay-sur-Loire
Tél. 04 70 42 22 76
Internat garçons-filles

CAPA
- Maréchalier

2^{de} professionnelle
- Productions animales

BAC PRO
- Conduite et gestion de l'exploitation agricole option systèmes à dominante élevage

15 Cantal

AURILLAC 15013 Cedex
Section d'enseignement professionnel du lycée de la communication Saint-Géraud, 23 rue du Collège
Tél. 04 71 48 28 18
Internat garçons-filles
Langue vivante : anglais

CAP
- Dessinateur d'exécution en communication graphique
- Signalétique, enseigne et décor

2^{de} professionnelle
- Artisanat et métiers d'art option communication graphique

BAC PRO
- Artisanat et métiers d'art option communication graphique

AURILLAC 15000
Section d'enseignement professionnel du lycée Saint-Joseph - Ensemble scolaire Gerbert
47 avenue des Prades
Tél. 04 71 63 42 72
Internat garçons-filles aussi week-end ou petits congés
Langues vivantes : anglais, espagnol

CAP
- Employé de vente spécialisé option B produits d'équipement courant
- Menuisier fabricant de menuiserie, mobilier et agencement

BEP
- Carrières sanitaires et sociales

2^{de} professionnelle
- Métiers de la relation aux clients et aux usagers

BAC PRO
- Services (accueil assistance conseil)

Section particulière
- Section sportive : rugby (filles et garçons de la classe de 2^{de} à la terminale toutes séries)

MARCOLES 15220
Maison familiale rurale de la Châtaigneraie, Le Bourg
Tél. 04 71 64 72 29
Internat garçons-filles
Langue vivante : anglais

2^{de} professionnelle
- Productions animales

BAC PRO
- Conduite et gestion de l'exploitation agricole option systèmes à dominante élevage

MAURIAC 15200
Maison familiale rurale
Crouzit-Haut
Tél. 04 71 68 07 23
Internat garçons-filles
Langue vivante : anglais

2^{de} professionnelle
- Nature - Jardin - Paysage - Forêt

BAC PRO
- Travaux paysagers

MAURS 15600
Lycée professionnel agricole Saint-Joseph
22 avenue de la Gare
Tél. 04 71 49 02 29
Internat garçons-filles
Langues vivantes : anglais, espagnol

BEPA
- Activités hippiques soigneur aide-animateur
- Services spécialité services aux personnes

SAINT-FLOUR 15100
Lycée d'enseignement agricole privé Saint-Vincent
2 rue Marcellin Boudet
Tél. 04 71 60 04 32
Internat garçons-filles
Langue vivante : anglais

BEPA
- Services spécialité services aux personnes

Section particulière
- Section sportive : vélo tout terrain (filles et garçons de la classe de 2^{de} à la terminale toutes séries)

SAINT-FLOUR 15100
Maison familiale rurale
Route de Massalès
Tél. 04 71 60 07 62
Internat garçons-filles
Langue vivante : anglais

BEPA
- Activités hippiques soigneur aide-animateur

2^{de} professionnelle
- Productions animales

BAC PRO
- Conduite et gestion de l'exploitation agricole option élevage et valorisation du cheval

43 Haute-Loire

BRIOUDE 43101 Cedex
SEP du lycée Saint-Julien
7 place du Valla, BP 27
Tél. 04 71 50 13 95
Internat garçons-filles

2^{de} professionnelle
- Hôtellerie-restauration

BAC PRO
- Restauration

BRIVES-CHARENSAC 43700
Lycée professionnel Paradis
Rue du Pont de la Chartreuse, BP 08
Tél. 04 71 09 83 09
Internat garçons-filles
Langue vivante : anglais

CAP
- Maintenance de bâtiments de collectivités

2^{de} professionnelle
- Électrotechnique et systèmes électroniques
- Maintenance industrielle

BAC PRO
- Maintenance des équipements industriels
- Systèmes électroniques numériques électrodomestique, sécurité alarme
- Technicien du froid et du conditionnement de l'air

MONISTROL-sur-LOIRE 43120
Lycée professionnel
1 place Néron
Tél. 04 71 75 62 82
Internat garçons-filles
Langue vivante : anglais

CAP
- Réalisation en chaudronnerie industrielle

2^{de} professionnelle
- Électrotechnique et systèmes électroniques
- Métiers des services administratifs
- Technicien en chaudronnerie industrielle

BAC PRO

- Comptabilité (modalités d'accès spécifiques)
- Électrotechnique, énergie, équipements communicants industriel
- Secrétariat (modalités d'accès spécifiques)
- Technicien en chaudronnerie industrielle

PUY-en-VELAY (Le) 43002

Cedex
Section d'enseignement professionnel du lycée Anne-Marie Martel

2 rue Anne-Marie Martel
 Tél. 04 71 05 46 66
 Internat garçons-filles
Langue vivante : anglais

CAP

- Assistant technique en milieux familial et collectif
- Employé de commerce multi-spécialités

BEP

- Carrières sanitaires et sociales

2^{de} professionnelle

- Métiers de la relation aux clients et aux usagers
- Métiers des services administratifs

BAC PRO

- Secrétariat
- Vente (prospection, négociation, suivi de clientèle)

Section particulière

- Section européenne : anglais (La section concerne les élèves de Bac pro vente (prospection - négociation - suivi de clientèle))

SAINTE-FLOIRINE 43250

Maison familiale rurale

5 rue Casati
 Tél. 04 73 54 19 31
 Internat garçons-filles
Langue vivante : anglais

BEPA

- Services spécialité services aux personnes

VALS-près-Le Puy 43751

Institut des sciences de la vie et de la terre (ISVT)

72 avenue de Vals
 Tél. 04 71 02 56 78
 Internat garçons-filles

2^{de} professionnelle

- Alimentation, bio-industries et laboratoire
- Productions animales
- Productions végétales - Agroéquipement

BAC PRO

- Conduite et gestion de l'exploitation agricole option systèmes à dominante élevage
- Laboratoire contrôle qualité
- Productions horticoles option productions florales et légumières

YSSINGEAUX 43200

Centre privé d'études agricoles, 36 rue de Turenne
 Tél. 04 71 59 02 81
 Internat filles
Langue vivante : anglais

CAPA

- Services en milieu rural

BEPA

- Services spécialité services aux personnes

63 Puy-de-Dôme

BREUIL-sur-COUZE (Le) 63340

Lycée agro-environnemental privé Saint-Joseph

Château de Saint-Quentin
 Tél. 04 73 71 89 60
 Internat garçons-filles
Langue vivante : anglais

2^{de} professionnelle

- Productions animales

BAC PRO

- Conduite et gestion de l'exploitation agricole option systèmes à dominante élevage

CLERMONT-FERRAND 63000

Lycée professionnel Anna Rodier, 7 rue de Metz
 Tél. 04 73 91 36 01
Langue vivante : anglais

CAP

- Dessinateur d'exécution en communication graphique
- Petite enfance

2^{de} professionnelle

- Artisanat et métiers d'art option communication graphique
- Métiers des services administratifs

BAC PRO

- Artisanat et métiers d'art option communication graphique
- Comptabilité
- Secrétariat

CLERMONT-FERRAND 63037 Cedex 01

Lycée professionnel Godefroy de Bouillon
 14 rue Godefroy de Bouillon
 Tél. 04 73 98 54 54
 Internat garçons-filles
Langue vivante : anglais

CAP

- Préparation et réalisation d'ouvrages électriques

2^{de} professionnelle

- Électrotechnique et systèmes électroniques
- Maintenance industrielle
- Production et conception mécaniques

BAC PRO

- Électrotechnique, énergie, équipements communicants habitat tertiaire
- Maintenance des équipements industriels
- Technicien d'usinage

CLERMONT-FERRAND 63000

Lycée professionnel René Rambaud

27 avenue du Maréchal Leclerc
 Tél. 04 73 98 16 60
Langue vivante : anglais

CAP

- Coiffure

CLERMONT-FERRAND 63037 Cedex 01

Lycée professionnel Saint-Alyre, 20 rue Sainte-George
 Tél. 04 73 31 70 30
 Internat garçons-filles

2^{de} professionnelle

- Métiers des services administratifs

BAC PRO

- Comptabilité

CLERMONT-FERRAND 63100

Lycée professionnel Sainte-Thérèse Les Cordeliers

Place des Cordeliers
 Tél. 04 73 23 25 25
Langue vivante : anglais

CAP

- Employé de vente spécialisé option B produits d'équipement courant

BEP

- Carrières sanitaires et sociales

2^{de} professionnelle

- Métiers de la relation aux clients et aux usagers

BAC PRO

- Commerce
- Services (accueil assistance conseil)

Section particulière

- Section européenne : anglais

ENNEZAT 63720

Lycée d'enseignement agricole professionnel
 1 route de Riom
 Tél. 04 73 63 80 23
 Internat filles
Langue vivante : anglais

BEPA

- Services spécialité services aux personnes

GELLES 63740

Maison familiale rurale
 Place des écoles
 Tél. 04 73 87 83 07
 Internat garçons-filles
Langue vivante : anglais

2^{de} professionnelle

- Productions animales

THURET 63260

Maison familiale rurale
 12 rue des Dômes
 Tél. 04 73 97 92 32
 Internat garçons-filles

CAPA

- Services en milieu rural

VERNET LA VARENNE (Le) 63580

Lycée d'enseignement agricole privé Massabielle
 Route du château de Montfort
 Tél. 04 73 71 31 25
 Internat garçons-filles
Langue vivante : anglais

CAPA

- Services en milieu rural

BEPA

- Services spécialité services aux personnes

VERNINES 63210

Maison familiale rurale
 Le Bourg
 Tél. 04 73 65 66 15
 Internat garçons-filles
Langue vivante : anglais

BEPA

- Services spécialité services aux personnes



A Les établissements de formation par apprentissage (CFA, UFA...)

Vous trouverez dans ces pages les noms et les adresses des centres de formation d'apprentis (CFA), les unités de formation par apprentissage (UFA)...

03 Allier

AVERMES 03000
Institut de formation interprofessionnel de l'Allier
 11 route de Paris
 Tél. 04 70 35 13 50
 Internat garçons-filles
 Langue vivante : anglais

CAP

- Agent d'entreposage et de messagerie
- Boucher
- Boulanger
- Charcutier-traiteur
- Coiffure
- Cuisine
- Employé de commerce multi-spécialités
- Employé de vente spécialisé option A produits alimentaires
- Employé de vente spécialisé option B produits d'équipement courant
- Maintenance des matériels option matériels de parcs et jardins

- Maintenance des véhicules automobiles option véhicules particuliers
- Pâtissier
- Peinture en carrosserie
- Réparation des carrosseries
- Restaurant
- Services en brasserie-café
- Vendeur-magasinier en pièces de rechange et équipements automobiles

CAPA

- Industrie agroalimentaire spécialité ouvrier polyvalent du travail industriel des viandes

BEP

- Métiers de la restauration et de l'hôtellerie dominante production culinaire, dominante production de services

BAC PRO

- Commerce
- Maintenance de véhicules automobiles option voitures particulières
- Services (accueil assistance conseil)

BELLERIVE-sur-ALLIER 03700

École des métiers du bâtiment Georges Bourachot (EMB)
 Route de Charmeil
 Tél. 04 70 32 24 16
 Internat garçons
 Langue vivante : anglais

CAP

- Carreleur mosaïste
- Charpentier bois
- Constructeur d'ouvrages du bâtiment en aluminium, verre et matériaux de synthèse
- Couvreur
- Installateur sanitaire
- Installateur thermique
- Maçon
- Menuisier fabricant de menuiserie, mobilier et agencement
- Peintre-applicateur de revêtements
- Préparation et réalisation d'ouvrages électriques

BAC PRO

- Électrotechnique, énergie, équipements communicants habitat tertiaire, industriel
- Technicien du bâtiment : organisation et réalisation du gros oeuvre
- Technicien menuisier-agenceur

DÉSERTINES 03630

CFAI d'Auvergne
 62 rue Henri Barbusse
 Tél. 04 70 28 23 12
 Langue vivante : anglais

BAC PRO

- Maintenance des équipements industriels
- Technicien d'usinage
- Technicien outilleur

INSTITUT DES MÉTIERS **QUE FAITES-VOUS L'ANNÉE PROCHAINE ?**

Choisissez l'apprentissage et bénéficiez ainsi d'une **formation diplômante** et d'une **première expérience professionnelle**.

Chaque année l'IDM accompagne plus de 1850 apprentis sur la voie de la réussite : **près de 80% de réussite au CAP et 97% en BAC PRO.**

Alors vous aussi, venez nous rencontrer le 6 mars et découvrez l'école de la vie active dans les **Métiers de Bouche, de l'Automobile, des Soins à la Personne, de la Vente, du Commerce et de la Logistique.**

PORTES OUVERTES SAMEDI 6 MARS 2010
 9 h - 12 h - 14 h - 17 h

Plus d'info sur www.idm63.com

C'est l'apprentissage

- des études
- une expérience professionnelle
- un salaire
- un emploi

INSTITUT DES MÉTIERS
 GEORGES BOURACHOT

Logos: CFA, CCI, CONSEIL RÉGIONAL AUVERGNE, etc.

GANNAT 03800
Lycée professionnel Gustave Eiffel
 44 rue Jules Bertin, BP 23
 Tél. 04 70 90 01 35
 Internat garçons-filles
 Langue vivante : anglais

- BAC PRO**
- Maintenance de véhicules automobiles option motorcycles
 - Maintenance des matériels option A agricoles
 - Maintenance des matériels option B travaux publics et manutention
 - Maintenance des matériels option C parcs et jardins

MONTLUÇON 03107
Section d'enseignement professionnel du lycée Paul Constans
 Rue Christophe Thivrier, BP 415
 Tél. 04 70 08 19 30
 Accessibilité handicapés
 Internat garçons-filles
 Langue vivante : anglais

BAC PRO
 - Fonderie
 Lieu d'inscription : CFAI de la Fonderie (siège administratif), 45 rue Louis Blanc, 92400 Courbevoie. Tél. 01 40 54 21 10

MOULINS 03017 Cedex
CFA agricole de l'Allier
 LEGTA Charles-Gilbert Tourret, BP 1721
 Tél. 04 70 46 43 67
 Internat garçons-filles
 Langue vivante : anglais

- CAPA**
- Production agricole, utilisation des matériels spécialité productions animales
 - Productions horticoles spécialité productions florales et légumières
 - Travaux paysagers

15 Cantal

AURILLAC 15005 Cedex
CFA agricole et forestier
 LEGTA Georges Pompidou, BP 537
 Tél. 04 71 46 26 90
 Internat garçons-filles
 Langue vivante : anglais

- CAPA**
- Industrie agroalimentaire spécialité ouvrier polyvalent de fabrication de produits alimentaires
 - Production agricole, utilisation des matériels spécialité productions animales
 - Travaux forestiers spécialité sylviculture

BEPA

- Activités hippiques soigneur aide-animateur
- Services spécialité services aux personnes

BAC PRO

- Gestion et conduite de chantiers forestiers

AURILLAC 15007 Cedex
Institut de formation professionnelle et permanente (IFPP)
 8 rue Agricole Perdiguier, BP 713
 Tél. 04 71 63 81 81
 Internat garçons-filles
 Langues vivantes : anglais, espagnol

- CAP**
- Boucher
 - Boulanger
 - Coiffure
 - Cuisine
 - Employé de vente spécialisé option A produits alimentaires
 - Employé de vente spécialisé option B produits d'équipement courant
 - Maintenance des véhicules automobiles option véhicules industriels
 - Maintenance des véhicules automobiles option véhicules particuliers
 - Pâtisseries
 - Réparation des carrosseries
 - Restaurant

BEP

- Métiers de la restauration et de l'hôtellerie dominante production culinaire, dominante production de services

BAC PRO

- Commerce

MASSIAC 15500
CFA du BTP Georges Boché
 10 rue Jean Moulin
 Tél. 04 71 23 00 69
 Internat garçons-filles
 Langue vivante : anglais

- CAP**
- Carreleur mosaïste
 - Couvreur
 - Installateur sanitaire
 - Installateur thermique
 - Maçon
 - Menuisier fabricant de menuiserie, mobilier et agencement
 - Peintre-applicateur de revêtements
 - Plâtrier - plaquiste
 - Préparation et réalisation d'ouvrages électriques
 - Serrurier métallier
 - Solier-moquetteste

MURAT 15300
Lycée professionnel Joseph Constant
 3 rue de la Coste, BP 49
 Tél. 04 71 20 05 20
 Internat garçons-filles
 Langue vivante : anglais

BAC PRO

- Technicien menuisier-agenceur

43 Haute-Loire
BAINS 43370
Centre de formation aux techniques du bâtiment
 La Croix de Maraud
 Tél. 04 71 57 99 90
 Internat garçons-filles
 Langue vivante : anglais

- CAP**
- Charpentier bois
 - Constructeur en béton armé du bâtiment
 - Installateur sanitaire
 - Maçon
 - Menuisier fabricant de menuiserie, mobilier et agencement
 - Peintre-applicateur de revêtements
 - Préparation et réalisation d'ouvrages électriques

BAINS 43370
Institut de formation professionnelle IFP 43
 Les Yssets
 Tél. 04 71 57 98 00
 Internat garçons-filles
 Langue vivante : anglais

- CAP**
- Agent polyvalent de restauration
 - Boucher
 - Boulanger
 - Charcutier-traiteur
 - Coiffure
 - Cuisine
 - Ebéniste
 - Employé de commerce multi-spécialités
 - Employé de vente spécialisé option A produits alimentaires
 - Employé de vente spécialisé option B produits d'équipement courant
 - Maintenance des matériels option tracteurs et matériels agricoles
 - Maintenance des véhicules automobiles option véhicules particuliers
 - Pâtisseries
 - Réparation des carrosseries
 - Restaurant

BEP

- Métiers de la restauration et de l'hôtellerie dominante production culinaire, dominante production de services

BAC PRO

- Commerce
- Maintenance de véhicules automobiles option voitures particulières

ESPALY SAINT-MARCEL 43000
Lycée professionnel Auguste Aymard
 2 rue Saint-Marcel
 Tél. 04 71 09 35 78
 Accessibilité handicapés
 Internat garçons-filles
 Langue vivante : anglais

CAP

- Serrurier métallier
 Lieu d'inscription : CFA de l'Éducation nationale en Auvergne, 3 avenue Vercingétorix, 63033 Clermont-Ferrand Cedex 01. Tél. 04 73 99 35 36

FONTANNES 43100
CFA agricole de la Haute-Loire
 LEGTA de Brioude-Bonnefont
 Tél. 04 71 74 57 58
 Internat garçons-filles
 Langue vivante : anglais

CAPA

- Production agricole, utilisation des matériels spécialité productions animales

BAC PRO

- Agroéquipement

MONISTROL-sur-LOIRE 43120
Lycée professionnel
 1 place Néron
 Tél. 04 71 75 62 82
 Internat garçons-filles
 Langue vivante : anglais

BAC PRO

- Plastiques et composites
 Lieu d'inscription : CFA du CIRFAP, 10 boulevard Edmond Michelet, 69008 Lyon. Tél. 08 20 48 44 48
- Technicien d'usinage
- Technicien en chaudronnerie industrielle

VALS-près-Le Puy 43751
CFA agricole de l'ISVT
 72 avenue de Vals
 Tél. 04 71 02 56 78
 Internat garçons-filles
 Langue vivante : anglais

CAPA

- Production agricole, utilisation des matériels spécialité productions animales
- Travaux paysagers

YSSINGEAUX 43201 Cedex
Section d'enseignement professionnel du lycée Emmanuel Chabrier
 Le Piny-Haut, BP 26
 Tél. 04 71 59 02 87
 Internat garçons-filles
 Langues vivantes : anglais, espagnol

BAC PRO

- Maintenance des équipements industriels

63 Puy-de-Dôme

AMBERT 63600
CFA interprofessionnel
 23 rue Blaise Pascal
 Tél. 04 73 82 47 47
 Internat garçons-filles
 Langue vivante : anglais

CAP

- Boulanger
- Conducteur-opérateur de scierie
- Maintenance des véhicules automobiles option véhicules particuliers

AMBERT 63600
Section d'enseignement professionnel du lycée Blaise Pascal
 23 rue Blaise Pascal
 Tél. 04 73 82 38 38
 Internat garçons-filles
Langues vivantes : allemand, anglais, espagnol

CAP
 - Constructeur bois
Lieu d'inscription : CFA de l'Éducation nationale en Auvergne, 3 avenue Vercingétorix, 63033 Clermont-Ferrand Cedex 01. Tél. 04 73 99 35 36

CLERMONT-FERRAND 63000
Centre de formation du bâtiment et des travaux publics André Gendre
 4 rue Louis Dabert
 Tél. 04 73 44 00 70
 Internat garçons
Langue vivante : anglais

CAP
 - Constructeur en béton armé du bâtiment
 - Froid et climatisation
 - Graveur sur pierre
 - Installateur sanitaire
 - Installateur thermique
 - Maçon
 - Menuisier fabricant de menuiserie, mobilier et agencement
 - Menuisier installateur
 - Peintre-applicateur de revêtements
 - Plâtrier - plaquiste
 - Préparation et réalisation d'ouvrages électriques
 - Serrurier métallier
 - Tailleur de pierre-marbrier du bâtiment et de la décoration

CLERMONT-FERRAND 63100
CFA du transport et de la logistique en Auvergne - AFT-IFTIM, 2 rue Jules Verne
 Tél. 04 72 02 58 58

CAP
 - Agent d'entreposage et de messagerie

BAC PRO
 - Logistique

CLERMONT-FERRAND 63039 Cedex 02
Institut des métiers Espace Jean Paquet
 Rue du Château des Vergnes
 Tél. 04 73 23 60 00
 Internat garçons-filles
Langue vivante : anglais

CAP
 - Agent d'entreposage et de messagerie
 - Agent polyvalent de restauration
 - Assistant technique en milieu familial et collectif
 - Boucher
 - Boulanger
 - Charcutier-traiteur
 - Coiffure
 - Cuisine
 - Employé de commerce multi-spécialités
 - Employé de vente spécialisé option A produits alimentaires
 - Employé de vente spécialisé option B produits d'équipement courant
 - Employé de vente spécialisé option D produits de librairie-papeterie-pressé
 - Esthétique, cosmétique, parfumerie
 - Maintenance des matériels option matériels de parcs et jardins
 - Maintenance des matériels option tracteurs et matériels agricoles
 - Maintenance des véhicules automobiles option motocycles
 - Maintenance des véhicules automobiles option véhicules industriels
 - Maintenance des véhicules automobiles option véhicules particuliers
 - Pâtisseries
 - Peinture en carrosserie
 - Réparation des carrosseries
 - Restaurant
 - Vendeur-magasinier en pièces de rechange et équipements automobiles

BEP
 - Carrières sanitaires et sociales
 - Métiers de la restauration et de l'hôtellerie dominante production culinaire, dominante production de services

BAC PRO
 - Commerce
 - Logistique
 - Maintenance de véhicules automobiles option motocycles
 - Maintenance de véhicules automobiles option véhicules industriels
 - Maintenance de véhicules automobiles option voitures particulières
 - Prothèse dentaire
 - Réparation des carrosseries
 - Services (accueil assistance conseil)

CLERMONT-FERRAND 63039 Cedex
Lycée professionnel Camille Claudel, 4 rue de la Charme
 Tél. 04 73 24 01 58
 Internat garçons-filles
Langues vivantes : anglais, espagnol, italien

BAC PRO
 - Aéronautique option mécanicien systèmes avionique
 - Aéronautique option mécanicien systèmes cellule

CLERMONT-FERRAND 63039 Cedex 02
Lycée professionnel Roger Claustres
 127 rue du docteur Hospital
 Tél. 04 73 19 21 00
Accessibilité handicapés
 Internat garçons-filles
Langue vivante : anglais

BAC PRO
 - Technicien aérostructure

COURNON d'Auvergne 63800
Centre de formation d'apprentis de l'industrie d'Auvergne, 14 rue des Acilloux
 Tél. 04 73 69 41 11

CAP
 - Conduite de systèmes industriels option 2 fabrication-assemblage
 - Réalisation en chaudronnerie industrielle

BAC PRO
 - Maintenance des équipements industriels
 - Pilotage de systèmes de production automatisée
 - Technicien en chaudronnerie industrielle

ISSOIRE 63500
Lycée professionnel Sainte-Claire Deville
 Chemin des Croizettes
 Tél. 04 73 89 18 88
 Internat garçons-filles
Langues vivantes : anglais, espagnol

BAC PRO
 - Maintenance des équipements industriels

LEMPDES 63370
CFA agricole du Puy-de-Dôme, LEGTA Louis Pasteur, BP 116
 Tél. 04 73 91 63 04
 Internat garçons-filles
Langue vivante : anglais

CAP
 - Fleuriste

CAPA
 - Production agricole, utilisation des matériels spécialité productions animales
 - Productions horticoles spécialité productions florales et légumières
 - Travaux paysagers

SAINT-ÉLOY-les-MINES 63700
Lycée professionnel Desaix
 Le Mas Boutin, BP 19
 Tél. 04 73 85 40 44
 Internat garçons-filles

BAC PRO
 - Pilotage de systèmes de production automatisée

Lieu d'inscription : CFA de l'Éducation nationale en Auvergne, 3 avenue Vercingétorix, 63033 Clermont-Ferrand Cedex 01. Tél. 04 73 99 35 36

SAINT-GERVAIS d'Auvergne 63390
Centre de formation d'apprentis des métiers du chien
 Avenue de la Gare
 Tél. 04 73 85 72 84
 Internat garçons-filles
Langue vivante : anglais

BPA
 - Travaux de l'élevage canin et félin

Autres formations
 - Toilettier canin

THIERS 63300
Centre de formation d'apprentis de l'industrie d'Auvergne - Antenne de Thiers, Place de l'Europe
 Tél. 04 73 51 04 03

CAP
 - Instruments coupants et de chirurgie

**Vous voulez visiter votre futur établissement...
 Rendez-vous sur www.onisep.fr/clermont pour connaître
 les dates des journées portes ouvertes !
 Rubrique *Les rendez-vous à ne pas manquer***

Les 2^{des} spécifiques... Les formations sportives, linguistiques, spécialisées...

Les 2^{des} spécifiques

Vers le bac techno hôtellerie

- ◆ 03 Cusset - Lycée Valéry Larbaud
- ◆ 63 Chamalières - Lycée général et technologique

Les sections sportives

Activités physiques pleine nature

- ◆ 63 Rochefort-Montagne - LPA

Athlétisme

- ◆ 63 Clermont-Ferrand - Lycée Blaise Pascal

Basket

- ◆ 43 Puy-en-Velay (Le) - Lycée Charles et Adrien Dupuy

Cyclisme

- ◆ 15 Aurillac - LEGTA-ENILV Georges Pompidou
- ◆ 63 Riom - Lycée Claude et Pierre Virlogeux

Équitation

- ◆ 15 Aurillac - LEGTA-ENILV Georges Pompidou
- ◆ 43 Yssingeaux - LEGTA

Escalade

- ◆ 15 Aurillac - Lycée Jean Monnet
- ◆ 15 Aurillac - LP Jean Mermoz

Football

- ◆ 03 Cusset - Lycée de Presles (garçons)
- ◆ 03 Moulins - Lycée Théodore de Banville (garçons)
- ◆ 03 Yzeure - Lycée Jean Monnet
- ◆ 15 Aurillac - Lycée Émile Duclaux (garçons)
- ◆ 15 Aurillac - LP Raymond Cortat (garçons)
- ◆ 43 Puy-en-Velay (Le) - Lycée Charles et Adrien Dupuy
- ◆ 43 Puy-en-Velay (Le) - SEP du lycée Charles et Adrien Dupuy

Hand-ball

- ◆ 15 Aurillac - Lycée Émile Duclaux (garçons)
- ◆ 15 Aurillac - Lycée Jean Monnet (garçons)
- ◆ 15 Aurillac - LP Jean Mermoz (garçons)
- ◆ 15 Aurillac - LP Raymond Cortat (garçons)
- ◆ 15 Saint-Flour - Lycée de Haute-Auvergne
- ◆ 63 Cournon-d'Auvergne - Lycée René Descartes

Judo

- 43 Chambon-sur-Lignon (Le) - Lycée Cévenol
- ◆ 63 Cournon d'Auvergne - Lycée René Descartes

Natation

- ◆ 15 Aurillac - Lycée Jean Monnet
- ◆ 15 Aurillac - LP Jean Mermoz

Rugby

- ◆ 15 Aurillac - LEGTA-ENILV Georges Pompidou
- 15 Aurillac - Lycée général Saint-Eugène - Ensemble scolaire Gerbert
- ◆ 15 Aurillac - LP Jean Mermoz
- 15 Aurillac - Lycée technologique Saint-Joseph - Ensemble scolaire Gerbert
- 15 Aurillac - SEP du lycée Saint-Joseph - Ensemble scolaire Gerbert
- ◆ 43 Fontannes - LEGTA de Brioude Bonnefont
- ◆ 63 Issoire - Lycée Murat
- ◆ 63 Issoire - LP Sainte-Claire Deville
- ◆ 63 Lempdes - LEGTA Louis Pasteur

Tennis de table

- ◆ 63 Cournon d'Auvergne - Lycée René Descartes

Vélo tout terrain

- 15 Saint-Flour - Lycée d'enseignement agricole Saint-Vincent

Volley-ball

- ◆ 63 Riom - Lycée Claude et Pierre Virlogeux (garçons)

Les sections linguistiques

Sections européennes

Allemand

- ◆ 03 Cusset - Lycée de Presles
- ◆ 03 Montluçon - Lycée Madame de Staël
- ◆ 03 Moulins - Lycée Théodore de Banville
- 43 Chambon-sur-Lignon (Le) - Lycée Cévenol
- ◆ 43 Monistrol-sur-Loire - Lycée Léonard de Vinci
- 63 Chamalières - Lycée Sainte-Thècle
- ◆ 63 Clermont-Ferrand - Lycée Jeanne d'Arc

Anglais

- ◆ 03 Cusset - Lycée de Presles
- ◆ 03 Cusset - LP Albert Londres
- 03 Cusset - Lycée Saint-Pierre
- ◆ 03 Montluçon - Lycée Madame de Staël
- 03 Montluçon - LP Saint-Vincent
- 03 Montluçon - Lycée Saint-Joseph
- ◆ 03 Moulins - Lycée Théodore de Banville
- ◆ 03 Yzeure - Lycée Jean Monnet
- ◆ 15 Aurillac - LEGTA-ENILV Georges Pompidou
- ◆ 15 Aurillac - Lycée Émile Duclaux
- 15 Aurillac - Lycée général Saint-Eugène - Ensemble scolaire Gerbert
- 15 Aurillac - Lycée technologique Saint-Joseph - Ensemble scolaire Gerbert
- ◆ 43 Brioude - Lycée La Fayette
- 43 Brioude - Lycée Saint-Julien
- ◆ 43 Puy-en-Velay (Le) - Lycée Charles et Adrien Dupuy
- 43 Puy-en-Velay (Le) - Lycée Saint-Jacques de Compostelle
- ◆ 43 Puy-en-Velay (Le) - Lycée Simone Weil
- 43 Puy-en-Velay (Le) - SEP du lycée Anne-Marie Martel
- ◆ 43 Yssingeaux - LEGTA
- 43 Yssingeaux - Lycée Le Sacré-Coeur
- ◆ 63 Chamalières - Lycée général et technologique
- ◆ 63 Chamalières - SEP du lycée général et technologique
- ◆ 63 Clermont-Ferrand - Lycée Ambroise Brugière
- ◆ 63 Clermont-Ferrand - Lycée Blaise Pascal
- 63 Clermont-Ferrand - Lycée Godefroy de Bouillon

- ◆ 63 Clermont-Ferrand - Lycée Jeanne d'Arc
- 63 Clermont-Ferrand - Lycée Massillon
- ◆ 63 Clermont-Ferrand - LP Amédée Gasquet
- 63 Clermont-Ferrand - LP Sainte-Thérèse Les Cordeliers
- 63 Clermont-Ferrand - Lycée Saint-Alyre
- ◆ 63 Clermont-Ferrand - Lycée Sidoine Apollinaire
- ◆ 63 Issoire - Lycée Murat
- ◆ 63 Riom - Lycée Claude et Pierre Virlogeux
- 63 Riom - Lycée Sainte-Marie
- ◆ 63 Thiers - LP Germaine Tillion

Espagnol

- ◆ 03 Cusset - Lycée de Presles
- ◆ 03 Montluçon - Lycée Madame de Staël
- ◆ 03 Montluçon - Lycée Théodore de Banville
- ◆ 15 Aurillac - Lycée Émile Duclaux
- ◆ 63 Clermont-Ferrand - Lycée Ambroise Brugière
- 63 Clermont-Ferrand - Lycée Fénélon
- ◆ 63 Clermont-Ferrand - Lycée Jeanne d'Arc
- ◆ 63 Cournon d'Auvergne - Lycée René Descartes

Italien

- ◆ 03 Moulins - Lycée Théodore de Banville
- ◆ 63 Cournon-d'Auvergne - Lycée René Descartes
- ◆ 63 Riom - Lycée Claude et Pierre Virlogeux

Sections internationales

Anglais

- ◆ 63 Clermont-Ferrand - Lycée Jeanne d'Arc
- 63 Clermont-Ferrand - Lycée Massillon

- ◆ enseignement public
- enseignement privé



À consulter au CDI ou au CIO, en vente onisep.fr/lalibrairie bon de commande, p.37

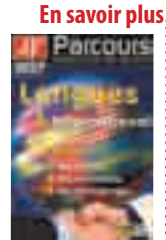

À consulter au CDI ou au CIO, en vente onisep.fr/lalibrairie bon de commande, p.37

Les adresses utiles

▲ Les centres d'information et d'orientation (CIO)

Les centres d'information et d'orientation sont des services publics gratuits de l'Éducation nationale. Ils accueillent tout public à la recherche d'informations et de conseils sur les études, les diplômes, les concours et les professions.

On y trouve de la documentation, mais on peut aussi être reçu en entretien avec un conseiller d'orientation-psychologue.

Chaque CIO travaille également en étroite collaboration avec les établissements publics de son secteur (collèges, lycées et universités) afin d'accompagner les jeunes dans leurs projets scolaires et professionnels.

03 Allier

Montluçon 03100
11 rue Marcel Sembat
Tél. 04 70 05 55 11

Vichy 03200
Villa Castellane 17 rue Callou
Tél. 04 70 98 45 86

Yzeure 03400
Château de Bellevue
Tél. 04 70 44 48 75

15 Cantal

Aurillac 15000
Rue du Coq Vert
Tél. 04 71 48 13 76

Mauriac 15200
Boulevard du 8 mai
Tél. 04 71 67 35 51

Saint-Flour 15104
1 rue du Docteur Lionnet, BP 83
Tél. 04 71 60 34 00

43 Haute-Loire

Brioude 43100
Place de Paris
Rue du 21 juin 1944
Tél. 04 71 50 23 10

Le Puy-en-Velay 43011
12 rue de Vienne, BP 302
Tél. 04 71 05 58 00

Yssingeaux 43200
Rue du Pêcher
Tél. 04 71 65 73 80

63 Puy-de-Dôme

Clermont-Ferrand 63000
39 rue du Pont Saint-Jacques
Tél. 04 73 17 04 10

Clermont-Ferrand 63100
9 rue Gilbert Roddier
Tél. 04 73 23 27 27

Issoire 63500
3 bis rue Eugène Gauttier
Tél. 04 73 89 13 05

Riom 63201
51 rue Lafayette, BP 37
Tél. 04 73 38 26 25

Thiers 63302
12 rue de Lyon, BP 137
Tél. 04 73 80 21 53

▲ D'autres adresses

Rectorat

Clermont-Ferrand 63033
Cedex 01
3 avenue Vercingétorix
Tél. 04 73 99 30 00

Réseau information jeunesse

Clermont-Ferrand 63000
5 rue Saint-Genès
Tél. 04 73 92 30 50

Armée de Terre

Clermont-Ferrand 63006
Cedex 01
31 cours Sablon, BP 190
Tél. 04 73 99 22 62

Moulins 03017 Cedex
9 rue de la Comédie, BP 1752
Tél. 04 70 48 85 96

Armée de l'Air

Clermont-Ferrand 63000
26 avenue des Paulines
Tél. 04 73 91 40 92

Marine Nationale

Clermont-Ferrand 63035
Cedex 01
11 boulevard Trudaine, BP 101
Tél. 04 73 92 90 26

Gendarmerie

Clermont-Ferrand 63000
4 bis rue Rouget-de-Lisle
Tél. 0 820 220 221

Inspections académiques

Aurillac 15012 Cedex
Place de la Paix
Tél. 04 71 43 44 00

Clermont-Ferrand 63034
Cedex
2 rue Pélissier
Tél. 04 73 60 99 00

Le Puy-en-Velay 43012 Cedex
7 rue de l'École normale, BP 349
Tél. 04 71 04 57 57

Yzeure 03403 Cedex
Château Bellevue, BP 97
Tél. 04 70 48 02 00

Liste des abréviations

| | |
|----------------|--|
| CFA | Centre de formation d'apprentis |
| CFA BTP | Centre de formations d'apprentis bâtiment et travaux publics |
| CFAI | Centre de formation d'apprentis de l'industrie |
| ENILV | École nationale des industries du lait et de la viande |
| EPLEA | Établissement public local d'enseignement agricole |
| EREA | Établissement régional d'enseignement adapté |
| ISVT | Institut des sciences de la vie et de la terre |
| LA | Lycée agricole |
| LEAF | Lycée d'enseignement agricole et forestier |
| LEAGT | Lycée d'enseignement agricole général et technologique |
| LEAP | Lycée d'enseignement agricole privé |
| LP | Lycée professionnel |
| LPA | Lycée professionnel agricole |
| MFR | Maison familiale rurale |
| SEP | Section d'enseignement professionnel |

E.E.T.M.

École d'Enseignement Technique Michelin

Une autre façon de se former

Après la 3^e...

➤ Choisissez la voie générale et technologique pour préparer un

Bac Sciences et Technologies Industrielles (STI).

Initiez-vous dès la classe de seconde aux sciences de l'ingénieur et de la production.

➤ Choisissez un parcours professionnel en alternance en contrat d'apprentissage de

24 mois pour préparer un **CAP de Conduite des Systèmes Industriels (CSI).**

Concrétisez votre formation par une insertion progressive dans une équipe de production sur un site industriel Michelin.

JOURNÉES PORTES OUVERTES :
Samedi 6 et 27 mars 2010

Renseignements par tél. : 04 73 32 62 23 et par e-mail : eetm@fr.michelin.com

MFP MICHELIN

E.E.T.M. (École d'Enseignement Technique Michelin)

15, place des Carmes

63040 - CLERMONT-FERRAND Cedex 9





La vie étudiante
n'est pas toujours facile.
Autant le prévoir.



Qui aime bien, protège bien.

mae étudiant

Une protection 24h/24, 365 jours/an
en cas d'accident

- Études, stages, séjours à l'étranger, vie privée, emplois saisonniers... Vous êtes couvert !
- Remboursements dès le 1^{er} euro, sans franchise.⁽¹⁾
- Soins dentaires et lunettes : jusqu'à 500 €.

35 €/an* seulement

mae habitation étudiant

L'assurance sur mesure du logement
étudiant

- Biens assurés jusqu'à 5 000 € en cas de vol ou tentative de vol.
- Prise en charge du loyer pendant 1 an (jusqu'à 3 100 €), si un accident corporel entraîne une année supplémentaire d'études.

Chambre en cité U **36 €/an***

Studio au 3 pièces **55 €/an***

Adhésion immédiate sur
➔ www.mae.fr

| | |
|-----------------------------|----------------|
| MAE de l'Allier | 04 70 44 25 69 |
| MAE du Cantal | 04 71 48 29 08 |
| MAE de la Haute-Loire | 04 71 04 29 92 |
| MAE du Puy-de-Dôme | 04 73 93 41 64 |