



**La Région**  
Auvergne-Rhône-Alpes Orientation

**TOUTES LES INFORMATIONS  
POUR T'ORIENTER**

**▶ APRÈS LA 3<sup>e</sup>**

ÉDITION 2026

**VOIE PROFESSIONNELLE**



**ACADÉMIE DE CLERMONT-FERRAND**

**AIN • ALLIER • ARDÈCHE • CANTAL • DRÔME • HAUTE-LOIRE  
HAUTE-SAVOIE • ISÈRE • LOIRE • PUY-DE-DÔME • RHÔNE • SAVOIE**



Disponible uniquement en ligne !  
[oreka.auvergnerhonealpes-orientation.fr](http://oreka.auvergnerhonealpes-orientation.fr)



**Via Compétences**  
CARIF OREF AUVERGNE-RHÔNE-ALPES  
État - Région - Partenaires Sociaux



**RÉPUBLIQUE  
FRANÇAISE**  
*Liberté  
Égalité  
Fraternité*



**AUVERGNE-  
RHÔNE-ALPES**  
ONISEP

# VIS TA PASSION !

Au Service des Personnes  
En lien avec la Nature  
Avec les Animaux...



ÉLEVAGE



SERVICES AUX PERSONNES  
ET ANIMATION



FORÊT, EAU, PAYSAGE  
ENVIRONNEMENT



PRODUCTIONS VÉGÉTALES



FILIÈRE ÉQUINE



VENTE ET COMMERCE

## FORMATIONS DE LA 4<sup>e</sup> AU BTS

### 1 LEAFP Claude Mercier

03250 LE MAYET-DE-MONTAGNE  
04 70 59 70 88  
[www.lyceeclaudemercier.fr](http://www.lyceeclaudemercier.fr)

### 2 LEAP Saint Vincent

15100 SAINT-FLOUR  
04 71 60 04 32  
[www.saintvincentlapresentation.fr](http://www.saintvincentlapresentation.fr)

### 3 LEAP Eugénie Joubert

43200 YSSINGEAUX  
04 71 65 75 10  
[www.escy.net](http://www.escy.net)

### 4 LEAP Massabielle

63580 LE VERNET-  
CHAMÉANE 04 73 71 31 25  
[www.massabielleleap.com](http://www.massabielleleap.com)

### 5 LEAP Ennezat

63720 ENNEZAT  
04 73 63 80 23  
[www.leap-ennezat.org](http://www.leap-ennezat.org)

### 6 LAEP St-Joseph

63340 LE BREUIL-SUR-COUZE  
04 73 71 89 60  
[www.laep-breuil.com](http://www.laep-breuil.com)

4<sup>e</sup> - 3<sup>e</sup> : 1 3 4 5 6

CAP : Services - Vente 1 2 3 4 5 Conducteur d'engins TP 1

Bac Pro : Services 2 3 4 5 Filière équine 6  
Élevage 6 Environnement-forêt 1

Bac Techno STAV : Environnement paysage 6 - Élevage 6  
Productions végétales 6

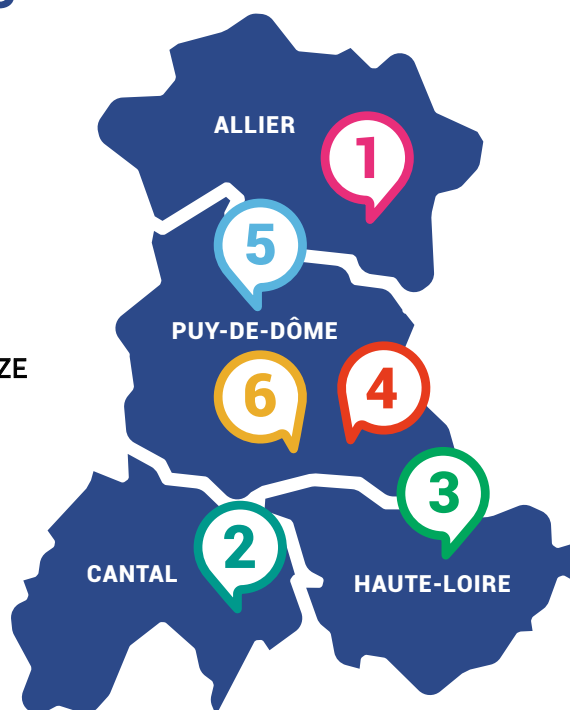

## **LAURENT WAUQUIEZ**

**Conseiller spécial  
Député de la Haute-Loire**



© RÉGION AUVERGNE-RHÔNE-ALPES

L'année de troisième est toujours une année particulière dans un parcours scolaire. Pour la première fois dans votre vie d'élève, vous allez vous mesurer à un examen national : le brevet. Plus qu'un diplôme, le brevet des collèges est une étape riche d'enseignements qui vous aideront à préparer les échéances futures.

La troisième, c'est également la dernière année avant de découvrir un nouveau monde : celui du lycée. Période charnière de votre cursus, les années Lycée sont celles durant lesquelles vous allez voir se dessiner votre orientation et vous préparer à entrer dans une voie qui sera celle de votre avenir. Faire des choix aussi déterminants suscite naturellement la réflexion, l'interrogation, le doute.

Pour vous accompagner dans ces moments clés, la nouvelle plateforme de podcasts d'Auvergne-Rhône-Alpes Orientation, « Et si c'était moi ? », met à votre disposition des témoignages de professionnels de la région. À travers leurs expériences et leurs récits, vous pourrez découvrir une variété de métiers et ainsi avancer plus sereinement dans votre réflexion.

Vous le savez peut-être, la Région Auvergne-Rhône-Alpes est la collectivité chargée des lycées et de l'orientation. À ce titre, nous

## **FABRICE PANNEKOUCKE**

**Président de la Région  
Auvergne-Rhône-Alpes**

mettons tout en œuvre pour que vous étudiiez dans de bonnes conditions et que les

établissements que vous fréquenterez soient sûrs, dotés des meilleurs équipements et correctement entretenus. Notre rôle ne s'arrête pas là, nous avons aussi à cœur de vous accompagner pour que vous puissiez faire les choix qui vous correspondent le mieux.

C'est précisément la mission de l'Agence Auvergne-Rhône-Alpes Orientation. Le guide qu'elle vous fournit est conçu pour présenter de la manière la plus claire et complète possible tout ce qui vous aidera à définir votre orientation. En le lisant, vous allez découvrir l'ensemble des offres (professionnelles, générales et technologiques) de la région et des filières d'enseignement directement accessibles après la troisième. En complément, un annuaire de la voie professionnelle et de ses formations vous est proposé dans chaque établissement.

Grâce à ce guide, vous disposez d'un outil précieux à même de vous éclairer sur le parcours qui correspond à votre profil, à vos projets et à vos envies. Lisez-le attentivement en ayant à l'esprit que tout au long de cette période décisive qui s'ouvre à vous, vous ne serez pas seul.

Bonne lecture à tous !



**RÉGION ACADÉMIQUE  
AUVERGNE-  
RHÔNE-ALPES**

*Liberté  
Égalité  
Fraternité*

## **ANNE BISAGNI-FAURE**

**Rectrice de la région académique Auvergne-Rhône-Alpes,  
Rectrice de l'académie de Lyon, Chancelière des universités**

Chères élèves, chers élèves,

Vous arrivez à une étape importante de votre parcours scolaire : après la classe de troisième, plusieurs voies s'offrent à vous : la seconde générale et technologique, et la voie professionnelle, sous statut scolaire ou par apprentissage. Ce guide est conçu pour vous aider à comprendre et à comparer les formations, pour construire un parcours qui vous ressemble, qui vous permette de vous épanouir pleinement, en vous faisant confiance, grâce à l'accompagnement de vos professeurs et des équipes d'orientation.

L'orientation n'est pas un moment isolé : c'est un parcours progressif et accompagné, qui commence dès l'entrée au collège. Avec le Plan AVENIR, vous bénéficiez de temps dédiés à la découverte des métiers, au travers de demi-journées inscrites dans l'emploi du temps, de stages renforcés, de rencontres avec des professionnels, d'immersions et de visites d'entreprises. Ces expériences concrètes vous permettent de mieux connaître les métiers, les formations et vos propres aspirations.

Ce parcours s'appuie aussi sur des outils renouvelés, comme la plateforme Avenir(s), qui vous permet de conserver la trace de vos découvertes et de construire progressivement votre portfolio d'orientation. Dans notre région, elle donne accès aux ressources de l'Onisep et à l'offre développée par Auvergne-Rhône-Alpes Orientation, acteur essentiel de l'information et de l'accompagnement des jeunes.

Notre ambition est de garantir à chacune et chacun l'ouverture des possibles. Cela passe par la lutte contre les stéréotypes, la promotion de la mixité des parcours entre filles et garçons, notamment dans les filières scientifiques, technologiques et industrielles, mais aussi dans les humanités, et par une offre de formation lisible, cohérente en lien avec les besoins des territoires.

Ce guide, réalisé par Auvergne-Rhône-Alpes Orientation en partenariat avec l'Onisep, vous présente la richesse de l'offre des lycées de notre région académique. Appuyez-vous sur lui, échangez avec vos parents, vos enseignants, les psychologues de l'Éducation nationale : vous n'êtes pas seuls pour construire votre avenir, faites-vous confiance et soyez curieux !



© DRAAF AURA



**MINISTÈRE  
DE L'AGRICULTURE,  
DE L'AGRO-ALIMENTAIRE  
ET DE LA SOUVERAINETÉ  
ALIMENTAIRE**

*Liberté  
Égalité  
Fraternité*

## **GUILLAUME ROUSSET**

**Directeur par Intérim  
de la DRAAF Auvergne-Rhône-Alpes**

### **Choisir son avenir, ça commence maintenant !**

Après la 3<sup>e</sup>, une nouvelle aventure commence. C'est parfois un peu stressant... mais c'est surtout plein de possibilités ! Métiers de la nature, de l'agriculture, de l'alimentation, de l'environnement, du vivant : dans ce guide, tu trouveras les nombreuses formations proposées par l'enseignement agricole ! Et parmi elles, il y en a forcément une qui te ressemble !

Dans ta Région, l'enseignement agricole est bien présent avec 118 établissements qui te proposent des parcours dans la voie générale et technologique (Bac STAV et Bac Général) et dans la voie professionnelle (CAPa ou Bac pro) en établissement ou par apprentissage. Ce sont des formations concrètes, modernes et tournées vers l'avenir. Ici, on apprend en faisant, on innove, on s'engage pour la planète, pour bien manger, pour bien produire et pour préparer le monde de demain. Que tu aimes être sur le terrain, travailler avec les animaux, comprendre le vivant, utiliser les nouvelles technologies ou t'investir dans des projets utiles, tu trouveras ta place.

Notre objectif : **ta réussite !** Peu importe ton parcours ou ton point de départ, ce qui compte, c'est ton envie d'avancer, de découvrir et de construire ton propre projet.

Alors prends le temps de consulter ce guide, pose des questions, ose te projeter, participe aux journées Portes Ouvertes et aux mini-stages pour tester tes envies et choisir ton avenir !

Rien n'est tracé à l'avance, tu as les cartes en main, alors bonne lecture et à bientôt dans l'aventure du vivant !



## **MICKAËL PACCAUD**

**Président d'Auvergne-Rhône-Alpes Orientation**

### **Chère collégienne, cher collégien,**

L'orientation après la 3<sup>e</sup> est une étape clé de ton parcours. Elle ouvre la porte à de nouvelles découvertes et à des choix qui façonneront ton avenir. Tu te demandes quelle voie choisir, quelles études te conviendraient le mieux, quels métiers t'attirent ? Ce guide est là pour t'aider à y voir clair et à construire ton projet d'orientation sereinement et progressivement.

Cette année, le guide évolue : **il devient 100 % numérique** pour t'offrir une expérience plus interactive et accessible partout. Tu y trouveras également des nouveautés :

- **Des témoignages inspirants** de professionnels de la région, sous forme de phrases choc, avec la possibilité d'écouter leurs interviews complètes dans la collection de podcasts « Et si c'était moi ? ».

- **Un annuaire dédié à la voie professionnelle**, pour repérer facilement les formations proposées dans chaque établissement de ton académie.

Comme les éditions précédentes, ce guide rassemble toutes les informations utiles sur les établissements, les voies de formation, les filières et les enseignements de spécialité, sous statut scolaire ou en apprentissage. Il t'invite à explorer les secteurs porteurs en région Auvergne-Rhône-Alpes, ceux qui participent à la réindustrialisation et aux transitions numérique, écologique et économique. Choisir un métier dans l'un de ces secteurs te permettra d'allier épanouissement personnel et insertion professionnelle réussie et de concilier aspirations personnelles et perspectives d'emploi.

Prends le temps de découvrir, de t'informer, de tester et d'oser aller au-delà de ce que tu connais déjà. Sois curieux et n'oublie pas : Auvergne-Rhône-Alpes Orientation t'accompagne toute l'année avec des actions et services comme le **Bus de l'orientation** dans lequel tu peux t'immerger dans des environnements professionnels, le site d'information sur les métiers et sur l'orientation **O'rêka**, ou des entretiens personnalisés avec nos conseillères Orientation & Insertion en présentiel ou à distance.

Enfin, ton avis compte ! Partage tes suggestions en scannant le QR code de notre enquête disponible sur le site **O'rêka**.

**Bonne lecture et beaucoup de succès dans ton projet d'orientation !**

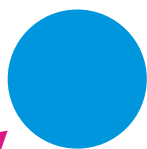
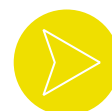

# SOMMAIRE

Éditos .....	3
<b>DES PISTES POUR CHOISIR</b> .....	<b>9</b>
Mieux connaître la région Auvergne-Rhône-Alpes . . . . .	9
Qui peut t'aider à construire ton projet ? . . . . .	13
En situation de handicap, quelles aides ? . . . . .	14
Où préparer ton diplôme de la voie professionnelle . . . . .	16
Tes ressources utiles pour la voie professionnelle . . . . .	17
L'apprentissage après la 3 <sup>e</sup> . . . . .	18
CAP ou Bac pro, comment choisir ? . . . . .	20
Bac pro, quelle organisation ? . . . . .	22
Bac pro, familles de métiers . . . . .	23
Bac pro, Hors familles de métiers . . . . .	25
Après ton CAP ou ton Bac pro, que faire ? . . . . .	26
Le brevet national des métiers d'art (BNMA) . . . . .	27
Les aides financières . . . . .	29
Comment t'inscrire dans une formation après la 3 <sup>e</sup> ? . . . . .	30

<b>FORMATIONS PROFESSIONNELLES</b> .....	<b>33</b>
<b>J'aime</b> aider et rendre service aux autres . . . . .	<b>33</b>
<b>J'aime</b> bouger . . . . .	<b>39</b>
<b>J'aime</b> concevoir et construire . . . . .	<b>43</b>
<b>J'aime</b> être au grand air ou avec des animaux . . . . .	<b>49</b>
<b>J'aime</b> fabriquer et réparer . . . . .	<b>57</b>
<b>J'aime</b> l'artisanat et l'art . . . . .	<b>65</b>
<b>J'aime</b> préparer des aliments . . . . .	<b>69</b>
<b>J'aime</b> vendre . . . . .	<b>73</b>
Index des métiers . . . . .	76
Index régional des diplômes . . . . .	77
Établissements de la voie professionnelle par département . . . . .	80

<b>SCHÉMA DES ÉTUDES DE LA VOIE PROFESSIONNELLE</b> .....	<b>92</b>
---	-----------

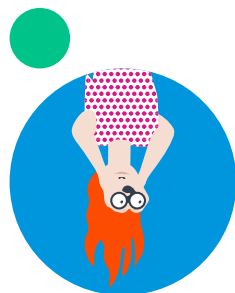

## NOS ANNONCEURS

AFTRAL AURA Sud Outre Mer . . . . .	38
Association pour la formation la promotion et l'animation des territoires d'Auvergne . . . . . 2 <sup>e</sup> de couverture	
Auvergne-Rhône-Alpes Orientation . . . . .	53
BTP CFA Auvergne-Rhône-Alpes . . . . .	42
Côté Formations . . . . .	8
École de production (AURA EP) . . . . .	56
FRMFR AURA . . . . .	32, 48
IFP 43 . . . . .	64

IFPP 15 . . . . .	68
IMSÉ . . . . .	41
Lycée agricole Saint-André . . . . .	52
Lycée de Durdat-Larequille . . . . .	72
Lycee des Combrailles . . . . .	55
Lycee George Sand . . . . .	51
Lycée professionnel privé de coiffure René Rambaud . . . . .	36
Lycée Saint Géraud . . . . .	67
Nos talents nos emplois . . . . .	8
O'rêka . . . . .	28
SEPR . . . . .	71

### AUVERGNE-RHÔNE-ALPES ORIENTATION

**Siège social :**  
1 rue Jacqueline et Roland de Pury, 69002 Lyon

**Site de Clermont-Ferrand :**  
6 place de Jaude, 63000 Clermont-Ferrand

**Directeur de publication :**  
Auvergne-Rhône-Alpes Orientation

**Rédaction en chef :**  
Céline DRAN

**Concepteurs / Rédacteurs :**  
Céline FERNANDEZ  
Isabelle GARDET-MARTINEZ  
Arthur SCHIRLIN

**Contact :**  
guidesorientation@auvergnerhonealpes-orientation.fr

**Maquette / Mise en page / Couverture :**  
FF-Graphisme.com :  
Philippe LARROQUE & Frédéric AILHAUD

**Charte graphique :** EXTRA l'agence

**Publicité :** Mistral Media

**Traitement informatique :** S.Kréa

**Indicateur éditeur :** 978-2-492554

**ISBN :** 978-2-492554-62-9

**ISSN :** 2801-7420

**Dépôt légal :** Février 2026

Reproduction, même partielle, interdite sans accord préalable d'Auvergne-Rhône-Alpes Orientation.

Production réalisée avec les données de l'Onisep et de Via Compétences sur l'offre de formation à la date du 27/10/2025.

# Côté Formations

Le site de référence pour tout savoir sur la formation en Auvergne-Rhône-Alpes

- ✓ **Toutes les formations** disponibles dans la région
- ✓ Un dossier complet dédié à la **formation en apprentissage** (moteur de recherche, guide, conseils pratiques...)
- ✓ Et aussi des informations sur les **stages**, les **expériences à l'étranger**, les **aides et financements...** et bien d'autres encore !



[coteformations.fr](https://coteformations.fr)



**CLÉOR**

Pour trouver les informations locales sur les métiers qui t'attirent !



**La Région**  
Auvergne-Rhône-Alpes

**Vous cherchez un stage ou une alternance ?**



**Consultez les offres !**  
[nosalentsnosemplois.auvergnerhonealpes.fr](https://nosalentsnosemplois.auvergnerhonealpes.fr)



**Nos talents  
Nos emplois**  
Auvergne-Rhône-Alpes

● DES PISTES POUR CHOISIR



# MIEUX CONNAÎTRE LA RÉGION AUVERGNE-RHÔNE-ALPES

Auvergne-Rhône-Alpes est l'une des plus grandes régions de France. Elle est composée de 12 départements aux caractéristiques différentes (reliefs, population, économie et emploi).

## ▶ COMMENT SE DIFFÉRENCE MA RÉGION DU RESTE DE LA FRANCE ?

### Ma région est la...

3<sup>e</sup> région la plus vaste de France  
après l'Occitanie et la Nouvelle-Aquitaine

1<sup>re</sup> région de montagne d'Europe  
80% du territoire de la région

2<sup>e</sup> région la plus peuplée de France  
8,2 millions d'habitants

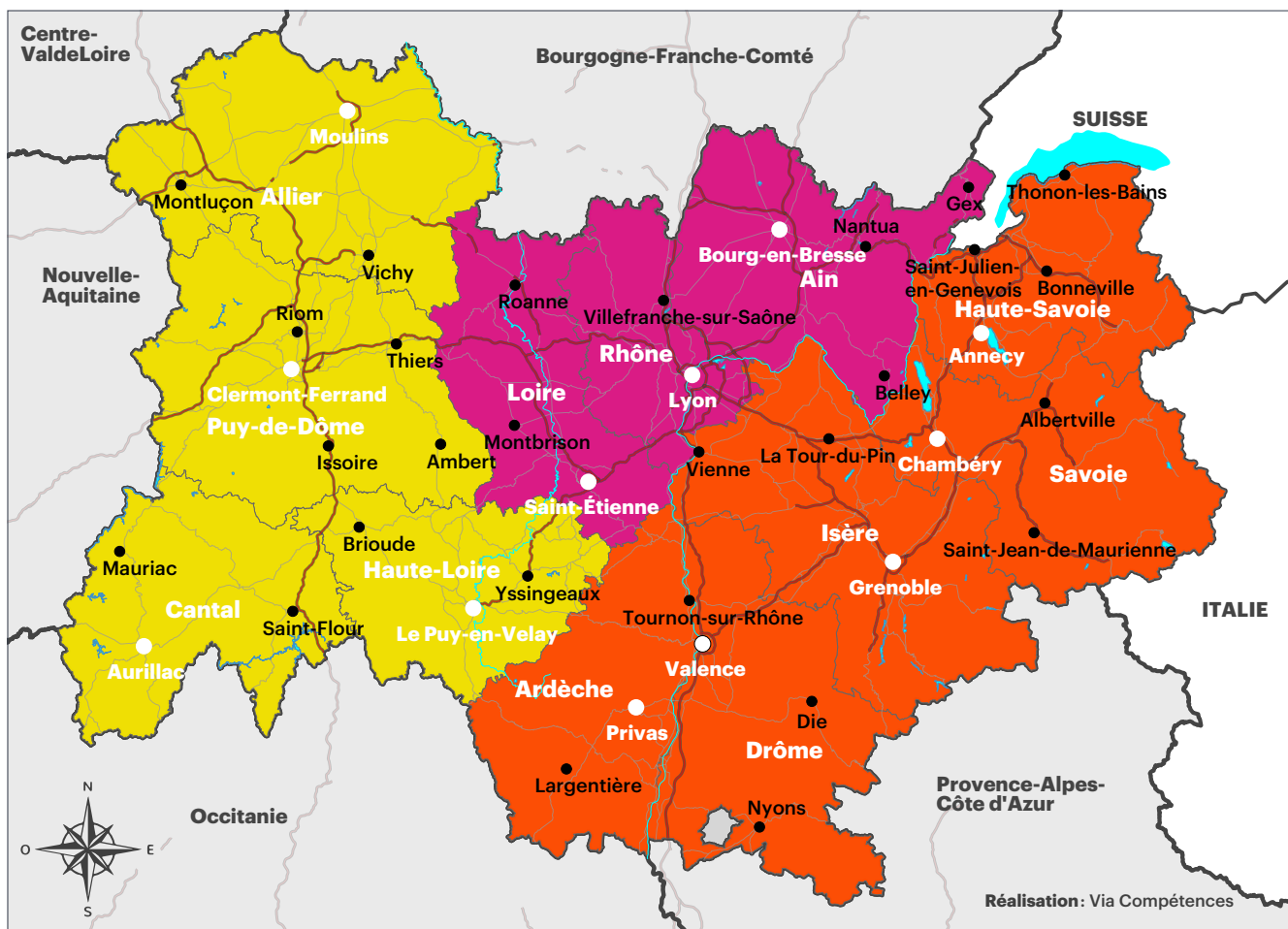
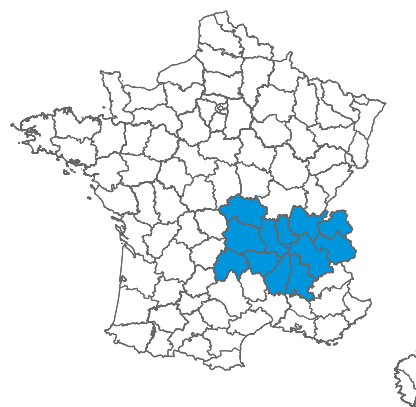

Académie de Clermont-Ferrand  
 Académie de Lyon  
 Académie de Grenoble

## ● DES PISTES POUR CHOISIR

### ► COMMENT EST L'EMPLOI DANS MA RÉGION ?

2<sup>e</sup> région de France en nombre d'emplois après l'Île-de-France

#### L'emploi de ma région...

- est relativement élevé avec **3,7 millions de personnes en emploi fin 2023** ;
- est **en forte augmentation** : + 7 % entre 2018 et 2023 (comme en France) ;
- ma région a un **taux de chômage parmi les plus faibles** de France.

### ► QUELS SONT LES SECTEURS D'ACTIVITÉS LES PLUS PRÉSENTS ?

Les secteurs liés au tertiaire sont très présents, mais le secteur industriel est également important en Auvergne-Rhône-Alpes.

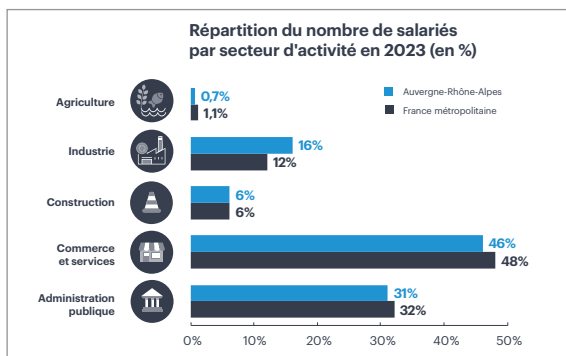

Source : INSEE - FLORES 2023

Le **secteur tertiaire** est le premier employeur de la région, comme au niveau national.

Il regroupe plus des **trois quarts des salariés d'Auvergne-Rhône-Alpes** et poursuit depuis plusieurs décennies une croissance continue.

Ce secteur très vaste englobe des activités variées : **commerce, administration, transport, hôtellerie-restauration, banque, services aux entreprises et aux particuliers, éducation, santé et action sociale.**

L'**industrie** occupe, elle aussi, une place de choix dans notre région, qui est **la première région industrielle de France** en nombre d'emplois.

Elle combine **industries de pointe**, tournées vers l'innovation technologique, et **industries plus traditionnelles.**

Certains domaines d'activité se distinguent particulièrement selon les territoires :

- la **fabrication d'équipements électriques** (Isère, Savoie) ;
- la **fabrication de machines et d'équipements** est spécifique aux départements de l'est de la région (Haute-Savoie, Ain, Isère) ;
- la **métallurgie** (Haute-Savoie, Loire, Drôme, Ain, Haute-Loire) ;
- l'**industrie pharmaceutique** (Rhône, Ardèche, Puy-de-Dôme) ;
- et l'**industrie du textile et de l'habillement, du cuir et de la chaussure** (Haute-Loire, Ardèche, Allier, Loire).

Enfin, le **tourisme** tient une place essentielle dans l'économie régionale, particulièrement à **Lyon**, dans les **Alpes** (Savoie, Haute-Savoie) et dans le **sud de l'Ardèche**, où il contribue fortement à l'emploi local.



## ► QUELS MÉTIERS SONT LES PLUS EXERCÉS DANS L'ACADÉMIE DE CLERMONT-FERRAND ?

Les 3 grandes familles de métiers regroupant le plus grand nombre de personnes en emploi

		
<b>Santé, action sociale, culturelle et sportive</b> 67 185 - 12 %	<b>Services aux particuliers et aux collectivités</b> 57 121 - 11 %	<b>Commerce</b> 50 863 - 9 %
Aides-soignants, infirmiers, professions paramédicales, éducateurs spécialisés, animateurs sportifs, animateurs socioculturels...	Agents d'entretien, aides à domicile, assistants maternels, agents des services hospitaliers...	Vendeurs, responsables de rayons, attachés commerciaux et représentants, cadres commerciaux et technico-commerciaux...

Indication de lecture : 67 185 personnes exercent un métier de la santé, de l'action sociale, culturelle et sportive, soit 12% du nombre total de personnes en emploi de l'académie.  
Source : Insee - RP 2021 au lieu de travail

## ► LES MÉTIERS DAVANTAGE PRÉSENTS DANS L'ACADÉMIE DE CLERMONT-FERRAND QU'EN AUVERGNE-RHÔNE-ALPES

Certains métiers, bien que représentant un nombre limité d'emplois, occupent une place particulièrement marquée dans l'académie de Clermont-Ferrand par rapport à l'ensemble de la région :



Les métiers de l'**agriculture** et de l'**élevage** sont plus représentés. Les agriculteurs et éleveurs indépendants y sont nombreux, en particulier dans le Cantal, la Haute-Loire et l'Allier. Le territoire se distingue par des productions reconnues dans le monde entier : la vache de race Salers, ainsi que des fromages emblématiques comme le Cantal, le Saint-Nectaire, la Fourme d'Ambert ou le Bleu d'Auvergne.

Tu aimes la vie au grand air, tu veux exercer un métier passion et avoir la possibilité de devenir ton propre patron ?

**Découvre les métiers de l'agriculture et de la forêt**

 [oreka.auvergnerrhonealpes-orientation.fr/agriculture-et-foret](https://oreka.auvergnerrhonealpes-orientation.fr/agriculture-et-foret)



Les métiers du **textile** et du **cuir** sont également bien implantés, notamment en Haute-Loire et dans l'Allier. Ils regroupent des activités d'assemblage, de confection, de finition ou de retouche de vêtements (chaussures, gants...). Ces savoir-faire s'exercent dans des entreprises locales reconnues du textile et de la maroquinerie de luxe, comme Louis Vuitton, Sofama ou Satab (rubans). De même, les métiers du bois et de l'ameublement (charpentiers, menuisiers, ébénistes...) occupent une place importante en Haute-Loire et dans le Cantal.

L'univers de la mode, du textile ou du luxe t'attire ?

Tu peux y trouver un large éventail de métiers créatifs, manuels et techniques.

**Découvre les métiers du textile, de l'habillement, de la couture, des cuirs et peaux, de la maroquinerie, de la chaussure et de la cordonnerie**

 [savoirdpourfaire.fr](https://savoirdpourfaire.fr)

 [oreka.auvergnerrhonealpes-orientation.fr/textile-et-cuir](https://oreka.auvergnerrhonealpes-orientation.fr/textile-et-cuir)

## ● DES PISTES POUR CHOISIR



Les métiers des **industries de process** occupent une place importante dans les territoires auvergnats. Ils s'exercent au sein d'entreprises spécialisées dans la fabrication de produits en **caoutchouc** ou en **plastique**, comme la société Michelin, mais aussi dans les industries **agroalimentaires**. Le Puy-de-Dôme se distingue par la **fabrication de boissons**, notamment avec les eaux minérales Volvic, tandis que la transformation de produits à base de **viande** ou de **lait** est particulièrement développée dans le Cantal, la Haute-Loire et l'Allier.

Tu veux exercer un métier clé au cœur de la production, avec des responsabilités et des missions variées ? Deviens garant du bon fonctionnement des lignes de fabrication ou de conditionnement : un rôle essentiel, stimulant et sans routine !

### Découvre le métier de pilote de ligne automatisée

🔗 [oreka.auvergnerhonealpes-orientation.fr/pilote-de-ligne-automatisee](https://oreka.auvergnerhonealpes-orientation.fr/pilote-de-ligne-automatisee)

Les sciences t'intéressent, tu fais preuve de minutie, d'habileté, d'organisation et d'une bonne capacité de concentration ?

### Découvre le métier de technicienne / technicien de laboratoire

🔗 [oreka.auvergnerhonealpes-orientation.fr/analyses-biomedicales](https://oreka.auvergnerhonealpes-orientation.fr/analyses-biomedicales)



Les métiers de la **maintenance** sont très présents dans le Puy-de-Dôme, l'Allier et en Haute-Loire. La maintenance joue un rôle crucial : elle assure le bon état de marche des **équipements**, des **machines** et des **installations** dans de nombreux secteurs (agriculture, BTP, transport, industrie...). De grandes entreprises comme Michelin, Limagrain, Saint-Gobain, Safran Electronics & Defense ou L'Oréal recrutent régulièrement, mais ces métiers s'exercent aussi dans de nombreuses PME locales.

Tu es curieux, méthodique, habile et passionné de technique ? Les métiers de la maintenance t'offrent des défis permanents et aucune place pour la routine !

### Découvre les métiers de la maintenance

🔗 [oreka.auvergnerhonealpes-orientation.fr/maintenance](https://oreka.auvergnerhonealpes-orientation.fr/maintenance)



Sources et données :  
Insee : Recensement de la population 2021 et 2022 (RP)  
Fichier localisé des rémunérations et de l'emploi salarié 2023 (FLORES)  
Estimations d'emploi 2023

Réalisation :

## ● DES PISTES POUR CHOISIR

# QUI PEUT T'AIDER À CONSTRUIRE TON PROJET ?

Ton principal atout pour élaborer ton projet professionnel, au-delà de tes compétences, est ton réseau. Tu le développes tout au long de ta vie.

### ► TES PROCHEs

Tu peux te renseigner auprès de ton cercle le plus proche, à savoir : **tes parents, ta famille ainsi que tes amis**. Leur aide peut être précieuse, par exemple, pour découvrir des métiers. En effet, les gens aiment parler de leur métier, alors n'hésite pas à les questionner ! Sollicite le maximum de personnes car même la plus insolite pourra peut-être t'inspirer et t'éclairer dans tes choix.

### ► LE PERSONNEL DE TON ÉTABLISSEMENT SCOLAIRE

Ton établissement scolaire est une excellente source pour te renseigner sur ton avenir. Tes professeurs principaux (PP), le Psychologue de l'Éducation nationale (PsyEN), ton Conseiller principal d'éducation (CPE), ton professeur-documentaliste peuvent t'aider dans tes démarches.

En plus des acteurs internes à ton établissement, plusieurs actions peuvent être organisées dans ton collège avec des professionnels extérieurs pour te faire découvrir des parcours inspirants, des métiers et différents secteurs d'activité.

### ► EN CENTRE D'INFORMATION ET D'ORIENTATION (CIO)

En Centre d'information et d'orientation (CIO), les PsyEN t'accueillent, t'informent sur les formations possibles et t'accompagnent dans la construction de ton parcours. Tu pourras ainsi clarifier tes idées et effectuer les choix les mieux adaptés à ta situation et à tes envies.

#### Pour en savoir plus

🔗 [coteformations.fr](https://coteformations.fr) > je recherche > un conseiller > mot-clé : CIO

### ► PRÈS DE CHEZ TOI

De nombreux événements (salons, forums, journées portes ouvertes) sont organisés régulièrement dans toute la région.

N'hésite pas à te rendre à ces événements avec des proches pour pouvoir échanger avec des étudiants et des professionnels sur leur métier, leur formation et leur expérience. De leur point de vue, ils pourront peut-être t'aider à identifier tes centres d'intérêt ou choisir un secteur d'activité qui te correspond.

#### Pour en savoir plus

🔗 [oreka.auvergnerhonealpes-orientation.fr](https://oreka.auvergnerhonealpes-orientation.fr) > Actualités & Agenda

🔗 [coteformations.fr](https://coteformations.fr) > Actualités > événements

🔗 [onisep.fr](https://onisep.fr) > Les journées portes ouvertes près de chez vous

Des professionnels de l'orientation peuvent t'accueillir et t'informer :

#### Pour en savoir plus

🔗 [coteformations.fr/conseiller](https://coteformations.fr/conseiller)

Auvergne-Rhône-Alpes Orientation peut t'aider à construire ton projet professionnel en présentiel (site de Clermont-Ferrand) ou à distance.

#### Pour en savoir plus

🔗 [oreka.auvergnerhonealpes-orientation.fr/rdv](https://oreka.auvergnerhonealpes-orientation.fr/rdv)

L'Onisep répond à tes questions sur l'orientation par téléphone, tchat et mail.

#### Pour en savoir plus

🔗 [onisep.fr/mon-orientation-en-ligne](https://onisep.fr/mon-orientation-en-ligne)

**À noter :** Tu peux effectuer un **mini-stage de découverte professionnelle** pendant tes vacances scolaires pour découvrir le monde de l'entreprise et les métiers qui t'intéressent.

#### Pour en savoir plus

🔗 [oreka.auvergnerhonealpes-orientation.fr/ms](https://oreka.auvergnerhonealpes-orientation.fr/ms)

La plateforme **1jeune1solution** te permet de recueillir d'autres informations sur les métiers, les emplois, les stages et les contrats d'apprentissage.

#### Pour en savoir plus

🔗 [1jeune1solution.gouv.fr](https://1jeune1solution.gouv.fr)

Lorsque tu seras en seconde, tu pourras ouvrir un compte sur **Parcoursup** et utiliser un comparateur de formations pour préparer ton orientation dans l'enseignement supérieur.

#### Pour en savoir plus

🔗 [parcoursup.gouv.fr](https://parcoursup.gouv.fr)

## ● DES PISTES POUR CHOISIR

# EN SITUATION DE HANDICAP, QUELLES AIDES ?

**Tu es en situation de handicap ? Pour réussir ton parcours scolaire, tu peux bénéficier de nombreux dispositifs d'aide et d'accompagnement adaptés à tes besoins.**

### ► QUI EN BÉNÉFICIE ?

En fin de 3<sup>e</sup>, l'Équipe de suivi de scolarisation (**ESS**) ainsi que ton professeur référent se réunissent pour établir un Projet personnalisé de scolarisation (**PPS**). Ce projet détermine les aides qui te seront proposées, quelle que soit la formation que tu choisis (en voie scolaire ou en apprentissage).

Le PPS peut inclure un accompagnement humain et médico-social (établissements de santé, médecins spécialisés...) ainsi que des recommandations pour des aménagements pédagogiques. Ces mesures visent à t'aider à progresser sereinement dans ton orientation et tes apprentissages.

Si tes choix d'orientation sont limités à l'entrée au lycée, tu peux constituer un dossier pour la **Commission pluridisciplinaire préparatoire à l'affectation**, qui se réunit en avril. Cette commission peut faciliter ton affectation si elle juge cela nécessaire. Renseigne-toi auprès de ton collègue.

### ► OÙ TE FORMER ?

Tu peux intégrer un **établissement scolaire classique**, avec des aménagements adaptés, tout en suivant le même programme que les autres élèves.

Il est également possible d'être accueilli dans une Unité localisée pour l'inclusion scolaire (**Ulis**, [p. 54 de la voie générale et technologique](#)) en lycée. Ce dispositif permet un accompagnement en petits groupes pour les élèves ayant des besoins spécifiques.

Les Établissements régionaux d'enseignement adapté (**Érea**) accueillent des élèves rencontrant des difficultés plus importantes et proposent un cadre éducatif adapté.

Le Centre de formation des apprentis spécialisé (**CFAS**) Auvergne facilite l'accès des personnes en situation de handicap à l'ensemble des formations en apprentissage proposées dans la région, en milieu ordinaire.

#### Pour en savoir plus

🔗 [cfas-auvergne.com](https://cfas-auvergne.com)

Si tu as besoin de soins spécifiques, tu peux être scolarisé dans un **établissement médico-social**, sur décision de la Commission des droits et de l'autonomie des personnes handicapées (**CDAPH**). Tu y bénéficieras d'un suivi à la fois éducatif et médical.

### ► QUELLES SONT LES AIDES PROPOSÉES ?

Les aides peuvent être :

- **humaines** : un Accompagnant éducatif et social (**AES**) ou un Accompagnant des élèves en situation de handicap (**AESH**) ;
- **techniques** : prêt de matériel pédagogique adapté, aménagement de l'emploi du temps, supports alternatifs...

### ► ET POUR L'APPRENTISSAGE ?

L'apprentissage est accessible aux personnes en situation de handicap à partir de 16 ans (cela inclut les jeunes de 15 ans et 1 jour qui ont terminé le collège), sans limite d'âge. Pour bénéficier d'aménagements de ton poste de travail, tu dois disposer d'une Reconnaissance de la qualité de travailleur handicapé (**RQTH**).

**Attention** : Les modalités d'enseignement présentées dans ce guide concernent uniquement la première année de formation après la 3<sup>e</sup>. Si l'apprentissage n'est pas accessible directement après la 3<sup>e</sup>, il n'est donc pas mentionné. Toutefois, ton établissement peut le proposer, notamment en classe de 1<sup>er</sup> et terminale de bac professionnel. Pour plus d'informations, tu peux te renseigner auprès de ton établissement.

Si une formation en CFA t'intéresse, n'hésite pas à rencontrer le **référént handicap** de l'établissement. Il pourra t'expliquer les adaptations possibles pour ta scolarité et t'aider dans ta recherche d'employeur.

#### Info +

**Mon Parcours Handicap** est un site officiel qui aide les personnes en situation de handicap, leurs familles et les professionnels.

Cette plateforme donne des infos utiles et des services pratiques pour mieux vivre avec un handicap, que ce soit à l'école, au travail, pour la santé ou la vie quotidienne.

🔗 [monparcourshandicap.gouv.fr](https://monparcourshandicap.gouv.fr)



## ► MAISONS DÉPARTEMENTALES DES PERSONNES HANDICAPÉES (MDPH)

Anticipe tes démarches et adresse-toi à la Maison départementale des personnes handicapées (MDPH) ou à ton enseignant référent.

### La MDPH de l'Allier (03)

t'accueille

📍 Rue Aristide Briand, Yzeure, Château de Bellevue

Une question ? Besoin d'informations ?

Contacte-les au **04 70 34 15 70**

🔗 [allier.fr/handicap](http://allier.fr/handicap)

### La MDPH du Cantal (15)

t'accueille

📍 3 rue Alexandre Pinard, Aurillac, Espace Georges Pompidou

Une question ? Besoin d'informations ?

Contacte-les au **04 71 43 88 88**

🔗 [cantal.fr/autonomie](http://cantal.fr/autonomie)

### La MDPH de la Haute-Loire (43)

t'accueille

📍 78 bis avenue Maréchal Foch, Le Puy-en-Velay

Une question ? Besoin d'informations ?

Contacte-les au **04 71 07 21 80**

🔗 [hauteloire.fr/La-Maison-Departementale](http://hauteloire.fr/La-Maison-Departementale)

### La MDPH du Puy-de-Dôme (63)

t'accueille

📍 11 rue Vaucanson, Clermont-Ferrand

Une question ? Besoin d'informations ?

Contacte-les au **04 73 74 51 20**

🔗 [mdph.puy-de-dome.fr](http://mdph.puy-de-dome.fr)

● DES PISTES POUR CHOISIR

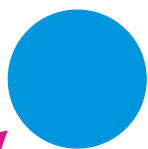

# OÙ PRÉPARER TON DIPLÔME DE LA VOIE PROFESSIONNELLE

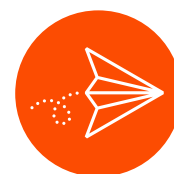

**Selon ton diplôme et ses modalités, tu pourras le préparer dans différents établissements.**

## ► EN LYCÉE

Selon ton académie, tu peux préparer ton diplôme en :

- Lycée professionnel (LP), pour préparer un **CAP** ou un **bac professionnel** sous statut scolaire ou en apprentissage ;
- Lycée polyvalent (LPo) grâce à une Section d'enseignement professionnel (SEP) ;
- Lycée d'enseignement général, technologique et professionnel agricole (LEGTPA) ou Lycée professionnel agricole (LPA) qui proposent des **CAP agricoles** et des **bacs professionnels** ainsi que d'autres diplômes du ministère de l'Agriculture, de l'agro-alimentaire et de la Souveraineté alimentaire.

Le label « **lycée des métiers** » peut être attribué aux lycées professionnels ou aux lycées polyvalents. Il permet d'identifier des pôles de compétences en matière de formation professionnelle, de certification et de coopération avec les entreprises au sein d'une filière professionnelle ou d'un territoire.

## ► EN CENTRE DE FORMATION D'APPRENTIS (CFA)

Un **CFA** te permet de préparer un diplôme en apprentissage comme : CAP, CAP agricole, bac professionnel, Brevet professionnel agricole (BPA), Certificat technique des métiers (CTM). Le CFA te donne une formation générale et technique que tu pourras mettre en œuvre et compléter chez ton employeur.

## ► EN MAISON FAMILIALE RURALE (MFR)

En **MFR**, tu peux préparer un CAP, un CAP agricole ou un bac professionnel. Selon le diplôme, tu auras la possibilité de le préparer en rythme approprié sous statut scolaire ou en apprentissage (p. 18). Contrairement à un apprenti, un élève de MFR inscrit dans **une formation scolaire** n'est pas un salarié. Lorsqu'il est en stage, il demeure sous statut scolaire, ce qui signifie qu'il n'est pas lié à l'entreprise par un contrat de travail mais par **une convention de stage**.

**Pour en savoir plus**

🔗 [mfr-auvergne-rhone-alpes.fr](http://mfr-auvergne-rhone-alpes.fr)

## ► EN ÉCOLE DE PRODUCTION

Ce sont des établissements privés, reconnus par l'État, qui te forment à un CAP ou à un bac professionnel **pour des métiers qui recrutent**, dans différents secteurs d'activité (industrie, automobile, bâtiment, restauration...). Ils sont à la fois école et entreprise, c'est-à-dire qu'ils proposent des cours et des mises en situation avec de vraies commandes pour de vrais clients. Ainsi, un tiers du temps est consacré aux matières générales, le reste aux matières professionnelles et à la production en atelier. Tu seras mis en condition réelle de production et ce modèle pédagogique te permettra de **faire pour apprendre**.

**Pour en savoir plus**

🔗 [ecoles-de-production.com](http://ecoles-de-production.com)

Les **Campus des métiers et des qualifications (CMQ)** regroupent, autour d'une **filière économique d'excellence**, des acteurs majeurs de la formation : établissements scolaires (lycées généraux, technologiques et professionnels), Centres de formation d'apprentis (CFA), établissements d'enseignement supérieur (universités, écoles...), laboratoires de recherche, entreprises, organismes de formation initiale ou continue (**Greta**). Ils facilitent la mixité des parcours (formation initiale ou continue), en offrant une ouverture à l'international mais toujours en lien avec les **filières d'avenir** et de **création d'emplois**.

**Pour en savoir plus**

🔗 [education.gouv.fr/cmq](http://education.gouv.fr/cmq)

🔗 [oreka.auvergnerrhonealpes-orientation.fr/cmq](http://oreka.auvergnerrhonealpes-orientation.fr/cmq)



## ● DES PISTES POUR CHOISIR



# TES RESSOURCES UTILES POUR LA VOIE PROFESSIONNELLE



Pour en savoir plus sur une formation, repérer les établissements qui la proposent, ou simplement explorer toutes les possibilités qui s'offrent à toi, plusieurs ressources en ligne régionales (Côté Formations, O'rêka) et nationale (Onisep) peuvent t'aider. À consulter sans modération !

## ► COMMENT RECHERCHER SUR CÔTÉ FORMATIONS ?

Le site **Côté Formations** référence les établissements et les formations en Auvergne-Rhône-Alpes.

### Côté Formations

Pour rechercher sur **Côté Formations**, tu as plusieurs possibilités selon tes besoins :

- la **recherche libre** (en cliquant sur la loupe) qui te permet d'inscrire des mots-clés (une formation, un lieu d'accueil, une aide) ;
- tu **connais le nom de la formation** et tu veux connaître les établissements qui la proposent ainsi que les prochaines sessions : Je recherche > Une formation > Toute l'offre de formation en Auvergne-Rhône-Alpes ;
- tu **veux connaître les formations proposées en apprentissage** : Je recherche > Une formation > L'offre de formation en apprentissage ;
- tu **connais le nom de l'établissement** et tu veux connaître les formations qu'il propose : Je recherche > Un organisme de formation. Avec cette fonction, tu peux sélectionner les domaines de formation qui t'intéressent, la localité et la modalité spécifique en *apprentissage*.

Pour en savoir plus

[coteformations.fr](https://coteformations.fr)



## ► COMMENT RECHERCHER SUR O'RÊKA ?

Le site **O'rêka** est le site pour construire ton avenir !

### O'rêka

Le site **O'rêka** permet de retrouver des **informations régionales** à destination de tous les publics.

Il propose :

- un quiz pour **identifier les métiers** qui correspondent à ton profil ;
- des fiches métiers, des vidéos, des inspirations... pour **explorer les métiers** ;
- des dossiers thématiques sur des **secteurs phares** ;
- des **infos sur les formations** ;
- un dossier **Destination apprentissage** pour répondre à toutes tes questions sur cette voie de formation ;
- des **actus** et l'**agenda des événements** ;
- un **service de prise de rendez-vous en ligne** pour bénéficier de conseils personnalisés.

Pour en savoir plus

[oreka.auvergnerhonealpes-orientation.fr](https://oreka.auvergnerhonealpes-orientation.fr)

## ► COMMENT RECHERCHER SUR ONISEP ?

Le site de l'**Onisep** référence les établissements et les formations sur la France entière.



Pour rechercher sur **Onisep**, tu as deux possibilités :

### La recherche libre

- met le **nom d'une formation** pour obtenir la liste des établissements qui la proposent ;
- insère le **nom d'un établissement** pour obtenir ses formations.

### La recherche guidée

- sélectionne **une formation** ou **les études** ou **un établissement** et laisse-toi guider...

**À noter :** En fonction de tes besoins, tu peux, à tout moment, affiner le périmètre du lieu de formation en tapant Auvergne-Rhône-Alpes, l'académie, le département ou la commune de ton choix.

Pour en savoir plus

[onisep.fr](https://onisep.fr)

## ● DES PISTES POUR CHOISIR

# L'APPRENTISSAGE APRÈS LA 3<sup>e</sup>

**Il est possible de réaliser ta formation en apprentissage. Tu peux ainsi entrer dans le monde du travail pour apprendre un métier tout en continuant à te former pour obtenir un diplôme reconnu.**

### ► L'APPRENTISSAGE, C'EST QUOI ?

L'apprentissage est une formation en deux temps : une mise en pratique chez un employeur et des enseignements théoriques dispensés dans un centre de formation d'apprentis (CFA ou CFA agricole), un lycée professionnel, une Unité de formation par apprentissage (UFA), une Maison familiale rurale (MFR), une école de production ou un centre de formation de compagnons, sous la responsabilité d'un maître d'apprentissage (p. 16).

L'apprentissage est possible après la 3<sup>e</sup> pour les diplômes professionnels suivants :

- Baccalauréat professionnel (**Bac pro**) ;
- Brevet national des métiers d'art (**BNMA**)\* ;
- Brevet professionnel agricole (**BPA**) ;
- Certificat d'aptitude professionnelle (**CAP**) ;
- Certificat d'aptitude professionnelle agricole (**CAP agricole**) ;
- Certificat technique des métiers (**CTM**).

### ► COMMENT ÇA MARCHE ?

Pour apprendre ton futur métier, tu alternes les cours (en lycée ou en centre de formation) et la formation pratique chez un employeur. Tu signes avec ton employeur un contrat de travail appelé **contrat d'apprentissage**. Ce contrat te permet d'avoir un salaire dont le montant est variable selon ton âge et l'année de formation dans laquelle tu effectues ton apprentissage (1<sup>re</sup> année, 2<sup>e</sup> année...).

### ► LE MAÎTRE D'APPRENTISSAGE

Un maître d'apprentissage est systématiquement nommé au sein de l'entreprise pour **faire le lien entre toi, le centre de formation et l'entreprise**. Il t'attribue des missions avec des responsabilités croissantes et t'accompagne dans leur réalisation.

Durant toute la durée de ta présence en entreprise, **tu fais régulièrement des points** avec ton maître d'apprentissage. Il vérifie les tâches exécutées et prend en compte tes différents besoins, tes attentes et difficultés. Il veille enfin à t'offrir un espace de travail adapté (horaires légaux, congés, matériel adéquat...) et t'aide dans les tâches administratives.

Tu travailles au quotidien avec les autres salariés de l'entreprise et bénéficies des mêmes droits que tes collègues (vacances, conditions de travail, protection sociale).

Si tu as achevé le premier cycle de l'enseignement secondaire (fin de 3<sup>e</sup>), tu peux commencer un contrat d'apprentissage dès lors que tu as atteint l'âge de 15 ans et un jour.

### ► COMMENT TROUVER TON ÉTABLISSEMENT DE FORMATION ?

En consultant les pages sur les formations professionnelles (p. 33), si un diplôme t'intéresse et que l'établissement qui le propose affiche un **A**, cela signifie que tu peux préparer ce diplôme en apprentissage.

**Attention :** Les modalités d'enseignement présentées dans ce guide concernent **uniquement la première année de formation après la 3<sup>e</sup>**. Si l'apprentissage n'est pas accessible directement après la 3<sup>e</sup>, il n'est donc pas mentionné. Toutefois, ton établissement peut le proposer, notamment en classe de 1<sup>re</sup> et terminale de bac professionnel. Pour plus d'informations, tu peux te renseigner auprès de ton établissement.

Il est également possible de se rendre sur le site **Côté Formations**. Tu y retrouveras tous les diplômes en apprentissage proposés dans la région Auvergne-Rhône-Alpes ainsi que les aides aux apprentis accessibles (sous conditions), voire cumulables pour t'aider dans ton apprentissage.

**Pour en savoir plus**

- 🔗 [coteformations.fr/formation/apprentissage](https://coteformations.fr/formation/apprentissage)
- 🔗 [coteformations.fr/aides-aux-apprentis](https://coteformations.fr/aides-aux-apprentis)

### L'apprentissage dans l'Éducation nationale

Les **Greta-CFA**, organismes de formation de l'Éducation nationale, permettent d'accéder à l'ensemble des diplômes en apprentissage dans tous les établissements publics d'enseignement (lycées professionnels, lycées d'enseignement général et technologique). Ils proposent une offre de formation adaptée au tissu économique régional dans de nombreux domaines et qui s'adresse à tous les publics.

**Pour en savoir plus**

- 🔗 [greta.ac-clermont.fr](https://greta.ac-clermont.fr)

\* À compter de la rentrée 2026, les CAP et BMA artisanat et métiers d'art vont être progressivement supprimés et se transformer en BNMA.

## ► COMMENT TROUVER TON ENTREPRISE ?

### 1. Fais appel à ton réseau

Parle de ton projet d'apprentissage autour de toi :

- ta famille, ton entourage ;
- tes maîtres de stages ;
- les adultes qui exercent dans le secteur qui t'intéresse.

### 2. Sollicite ton futur établissement de formation

L'établissement dans lequel tu vas effectuer ta formation peut t'accompagner dans tes démarches de recherche d'entreprise et te faire bénéficier de son réseau.

### 3. Consulte les offres d'apprentissage sur Internet

🔗 [1jeune1solution.gouv.fr](http://1jeune1solution.gouv.fr)

te permet d'accéder à de nombreuses offres en apprentissage. Pour les consulter, il te suffit de filtrer les offres par domaine et localisation.

🔗 [apprentissage-auvergnerhonealpes.fr](http://apprentissage-auvergnerhonealpes.fr)

te permet de consulter les offres d'apprentissage dans le **secteur de l'artisanat** en région Auvergne-Rhône-Alpes. Différents filtres te sont proposés (niveau du diplôme, ville, département, intitulé du diplôme ou métier...).

🔗 [espace-emploi.agefiph.fr/jobsearch/offers](http://espace-emploi.agefiph.fr/jobsearch/offers)

te permet, si tu es en situation de handicap (p. 14), de trouver des offres d'apprentissage. Ce site est porté par l'Association nationale de gestion de fonds pour l'insertion professionnelle des personnes handicapées (Agefiph).

🔗 [labonnealternance.apprentissage.beta.gouv.fr](http://labonnealternance.apprentissage.beta.gouv.fr)

te permet de trouver une formation en alternance dans la France entière. En indiquant le nom du métier ou du diplôme qui t'intéresse, tu pourras accéder à des offres d'emploi ou établissements de formation dans un périmètre précis.

🔗 [nostalentsnosemplois.auvergnerhonealpes.fr](http://nostalentsnosemplois.auvergnerhonealpes.fr)

te permet d'accéder à des centaines d'offres d'apprentissage en Auvergne-Rhône-Alpes. Pour consulter les offres en apprentissage, il te suffit de les filtrer avec tes critères (lieux, type de contrat, niveau d'études...).

🔗 [pass.fonction-publique.gouv.fr](http://pass.fonction-publique.gouv.fr)

tu ne le sais peut-être pas, mais **les fonctions publiques territoriale, d'État et hospitalière** proposent des offres d'apprentissage dans une soixantaine de domaines.

### 4. Contacte directement les entreprises en lien avec ton projet : candidature spontanée

Cléor te donne les informations générales et locales des familles de métiers qui te correspondent. Tu vas notamment pouvoir consulter les offres d'emploi et télécharger un répertoire d'entreprises régionales sur la page d'un métier.

Pour en savoir plus

🔗 [cleor-auvergnerhonealpes.fr](http://cleor-auvergnerhonealpes.fr)

Tu peux également te rendre sur les salons et les forums avec ton CV et ta lettre de motivation.

Tu as la possibilité de réaliser ton apprentissage à **l'étranger**, que ce soit dans une école ou au sein d'une entreprise. Pour en savoir plus, renseigne-toi auprès de ton **CFA**. La plateforme **Euro App Mobility** facilite la mobilité internationale des apprentis et alternants, en favorisant les échanges à l'échelle européenne, dans l'esprit du programme Erasmus.

Pour en savoir plus

🔗 [euroappmobility.eu/fr](http://euroappmobility.eu/fr)

#### Info +

Les **cellules régionales interministérielles d'accompagnement vers l'apprentissage** fournissent un appui renforcé aux jeunes candidats à l'apprentissage qui rencontrent des difficultés pour trouver une formation ou un employeur. Leurs actions viennent en complémentarité de l'action des CFA dans ce domaine.

Pour en savoir plus

🔗 [demarches-simplifiees.fr/cellule-apprentissage-ara](http://demarches-simplifiees.fr/cellule-apprentissage-ara)

Retrouve sur O'rêka un dossier complet sur l'apprentissage

🔗 [oreka.auvergnerhonealpes-orientation.fr/da](http://oreka.auvergnerhonealpes-orientation.fr/da)



## ● DES PISTES POUR CHOISIR

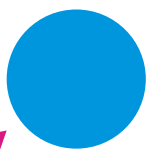

# CAP OU BAC PRO, COMMENT CHOISIR ?

**Les Certificats d'aptitude professionnelle (CAP) et les baccalauréats professionnels (Bacs pro) sont deux diplômes professionnels qui t'apprennent un métier. Toutefois, ils se démarquent sur certains éléments (durée, contenu, poursuites d'études). Des passerelles sont possibles entre ces formations.**

### ► NOMBRE DE SPÉCIALITÉS ET D'OPTIONS

Le CAP comprend environ 200 spécialités, dont 9 dans les établissements d'Enseignement agricole (CAP agricoles).

Le bac professionnel comporte plus d'une centaine de spécialités dont 17 dans les établissements d'Enseignement agricole.

Selon les domaines, la **seconde professionnelle** peut être organisée en « **familles de métiers** » (p. 22). Tu choisis en fin de première année ta spécialité de bac professionnel. Cependant, certaines spécialités trop spécifiques ne peuvent intégrer une famille de métiers et tu choisis dès la seconde ta spécialité.

**À noter :** Si la spécialité de bac professionnel qui t'intéresse n'est pas proposée dans ton établissement, il sera possible de poursuivre ta formation dans un autre lycée.

### ► DURÉE ET LIEUX DE FORMATION

Le CAP dure **2 ans** après la classe de 3<sup>e</sup>. Ce diplôme peut être aménagé en 3 ans ou en 1 an selon ton profil.

Le bac professionnel se prépare en **3 ans** après la classe de 3<sup>e</sup>, de la seconde professionnelle à la terminale. En 2<sup>de</sup>, les lycéens intègrent une formation par famille de métiers ou par spécialité de bac professionnel. Les apprentis, quant à eux, choisissent dès la seconde une spécialité correspondant à leur choix.

CAP et bac professionnel se préparent principalement en Lycée professionnel (LP), en établissement d'enseignement agricole, en Maison familiale rurale (MFR), en Centre de formation d'apprentis (CFA), en École de production (p. 16) ou par la voie de l'enseignement à distance.

Tu peux être élève ou apprenti (p. 18). Tu as la possibilité de parcours mixtes, c'est-à-dire que tu peux, par exemple, suivre une 1<sup>re</sup> année de CAP comme élève et la 2<sup>de</sup> comme apprenti.

Tu peux aussi choisir de te former **à l'étranger** à n'importe quel moment de ton cursus, ce qui te donnera une attestation **MobilitéPro** en plus de ton diplôme.

### ► MATIÈRES ENSEIGNÉES

Que tu sois en CAP ou en bac professionnel, plus de la moitié de ton emploi du temps est consacrée aux **matières professionnelles** (travaux pratiques en atelier, réalisation d'un chef-d'œuvre en CAP et d'un projet en bac professionnel). Le reste de ton temps est destiné aux **matières générales** (français, histoire-géographie, mathématiques...). En fonction de tes besoins, des séances de français et de mathématiques en petits groupes peuvent t'être proposées.

Enfin, dès la seconde professionnelle et en dehors de tes heures d'enseignement, tu pourras choisir une à deux activités optionnelles au maximum (ateliers artistiques, codage, pratique d'une langue étrangère, entrepreneuriat...).

En fin d'année de terminale, tu seras préparé à **ton projet post-bac** suivant le parcours que tu auras choisi : soit pour une préparation à l'insertion professionnelle (4 semaines de périodes de formation en milieu professionnel ou PFMP), soit pour une poursuite d'études (4 semaines de préparation au supérieur).

Chaque année, **4 demi-journées** seront dédiées à la découverte des métiers et des formations afin de te permettre d'explorer le monde professionnel et d'ouvrir le champ des possibles dans ta poursuite d'études.

### ► PÉRIODES DE FORMATION EN MILIEU PROFESSIONNEL (PFMP)

En **CAP**, tu as entre **12 et 14 semaines** de stage à réaliser sur les 2 ans. En **Bac professionnel**, tu as entre **16 et 20 semaines** de stage à réaliser sur les 3 ans selon la spécialité que tu choisis.

Chaque lycée professionnel dispose **d'un bureau des entreprises** pour accompagner les élèves dans leur recherche de stage.

Toutes tes périodes de stage en milieu professionnel donnent lieu à une **gratification versée par l'État** : 50 €/semaine en 1<sup>re</sup> année de CAP et en seconde, 75 €/semaine en 2<sup>e</sup> année de CAP et en 1<sup>re</sup> et 100 €/semaine en terminale. Attention, le versement de cette **allocation de stage** va dépendre de ton assiduité en stage et en cours.



## ► POURSUITES D'ÉTUDES OU RECHERCHE D'EMPLOI

Après un **CAP**, un tiers des diplômés poursuit ses études (p. 26), principalement en 1<sup>re</sup> pour préparer un bac professionnel, tandis que les autres entrent directement dans la vie active.

Après un **bac professionnel**, la majorité des diplômés intègrent le marché du travail et 40 % poursuit des études, principalement en BTS (p. 26).

Dans certaines spécialités du bac professionnel, tu as accès dès la 2<sup>de</sup> à l'Unité professionnelle facultative secteur sportif (**UF2S**). L'objectif est de permettre une insertion professionnelle ou une poursuite d'études en lien à la fois avec ton bac professionnel et les métiers du sport.

## ► RÉCAPITULATIF

### EST-CE QUE TU PRÉFÈRES SUIVRE DES ÉTUDES COURTES ?

#### Oui, je préférerais !

Le **CAP** se déroule en 2 ans\* et te permet de rentrer plus rapidement dans la vie active.

#### Non, pas forcément...

Le **Bac professionnel** se déroule en 3 ans\* et te permet de poursuivre plus facilement tes études.

### AS-TU UNE IDÉE PRÉCISE DU MÉTIER QUE TU VEUX EXERCER ?

#### Oui, je sais exactement ce que je veux faire !

Toutes les portes te sont ouvertes : tu peux choisir un **CAP** pour apprendre directement le métier qui te plaît ou un **Bac professionnel** en choisissant une spécialité (dans une famille de métiers\*\* ou non\*\*\*) correspondant au domaine qui t'intéresse.

#### Non, pas tout à fait...

En **Bac professionnel**, la 2<sup>de</sup> permet de découvrir une famille de métiers\*\*, avant de choisir une spécialisation en 1<sup>re</sup>\*\*\*. C'est idéal pour t'informer sur les différentes professions d'un même domaine. **Mais attention** : en fin de 2<sup>de</sup> professionnelle, il est possible que l'établissement de ton choix ne propose pas toutes les spécialités de 1<sup>re</sup> professionnelle en continuité de la 2<sup>de</sup> professionnelle famille de métiers suivie. Il est important de se renseigner dès la 3<sup>e</sup>.

### EST-CE QUE TU ENVISAGES DE POURSUIVRE TES ÉTUDES APRÈS TON CAP OU TON BAC PROFESSIONNEL ?

#### Oui, peut-être...

Les deux diplômes permettent des poursuites d'études (p. 26), mais les possibilités sont différentes :

Après un **CAP** : il est possible de suivre des formations pour te spécialiser, de préparer un autre CAP ou d'entrer en Bac professionnel grâce aux passerelles possibles.

Après un **Bac professionnel** : il est possible de poursuivre en BTS, BUT, en école spécialisée, en Classe préparatoire aux grandes écoles (**CPGE**).

#### Non, j'aimerais entrer rapidement dans la vie active

**CAP** et **Bac professionnel** permettent tous deux d'entrer dans la vie active. Seule différence : le bac professionnel entraîne plus de responsabilités, le bachelier peut être amené à encadrer une équipe dans certains métiers.

Ces deux diplômes peuvent être préparés en **apprentissage**. Mais, tu as la possibilité de **cursus mixtes** combinant statut scolaire et apprentissage. Cela te permet de réaliser l'ensemble ou seulement une partie du CAP ou du bac professionnel en apprentissage.

\* La durée varie selon les profils et formations déjà suivies. En général, après la 3<sup>e</sup>, le CAP est d'une durée de 2 ans et le bac professionnel de 3 ans.

\*\* Une famille de métiers regroupe plusieurs spécialités du bac professionnel autour d'un même domaine (p. 22).

\*\*\* À l'exception des bacs pro en apprentissage ou hors familles de métiers (p. 25).

## ● DES PISTES POUR CHOISIR

# BAC PRO, QUELLE ORGANISATION ?

Pour poursuivre en bac professionnel, tu dois choisir dès la fin de 3<sup>e</sup> soit une famille de métiers, soit une spécialité.

### ▶ BAC PRO FAMILLES DE MÉTIERS

La réforme de la voie professionnelle a introduit une spécialisation progressive. La classe de 2<sup>de</sup> est organisée en familles de métiers, la spécialisation intervient en classe de 1<sup>re</sup>.

Une famille de métiers regroupe plusieurs spécialités de bac professionnel qui présentent des compétences communes dans une même branche professionnelle. Une famille de métiers comporte au minimum 2 spécialités.

### ▶ BAC PRO HORS FAMILLES DE MÉTIERS

Une trentaine de spécialités restent trop spécifiques pour rentrer dans une famille de métiers.

Ces bacs pros sont hors familles de métiers (p. 25). L'inscription dans la spécialité du bac professionnel se fait directement au début de la classe de 2<sup>de</sup> professionnelle.



#### Après ta 3<sup>e</sup>



**Tu t'inscris** dans une 2<sup>de</sup> pro de la famille de métiers qui te plaît.



#### Après ta 3<sup>e</sup>



**Tu t'inscris** dans la classe de 2<sup>de</sup> pro d'une spécialité du bac professionnel.



#### Durant ton année de 2<sup>de</sup> pro



**Tu découvres** les différentes spécialités des bacs pros possibles avec cette famille de métiers.



**Tu apprends** les savoir-faire communs aux métiers d'un même secteur professionnel et **affines** tes choix d'orientation.



#### Durant ton année de 2<sup>de</sup> pro



**Tu découvres** ta spécialité.



**Tu acquiers** progressivement les compétences liées à ta spécialité.



#### Après ta 2<sup>de</sup> pro familles de métiers



**Tu poursuis** en 1<sup>re</sup> et terminale pro dans l'une des spécialités de cette famille de métiers.



#### Après ta 2<sup>de</sup> pro



**Tu poursuis** en 1<sup>re</sup> et terminale pro de la même spécialité.



## ● DES PISTES POUR CHOISIR

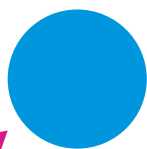

# BAC PRO, FAMILLES DE MÉTIERS

## ► LISTE DES SPÉCIALITÉS DE BAC PRO DANS LES FAMILLES DE MÉTIERS

### Métiers de l'aéronautique

- Aéronautique  
*option avionique*  
*option structure*  
*option système*
- Aviation générale

### Métiers de l'agencement, de la menuiserie et de l'ameublement

- Étude et réalisation d'agencement
- Technicien de fabrication bois et matériaux associés
- Technicien menuisier agencieur

### Métiers de l'alimentation

- Boucher-charcutier-traiteur
- Boulanger-pâtissier
- Poissonnier-écailler-traiteur

### Métiers de l'alimentation, bio-industries et laboratoire

- Laboratoire contrôle qualité
- Production en industries pharmaceutiques, alimentaires et cosmétiques

### Métiers de l'hôtellerie et de la restauration

- Commercialisation et services en restauration
- Cuisine

### Métiers de la beauté et du bien-être

- Esthétique cosmétique parfumerie
- Métiers de la coiffure

### Métiers de la construction durable, du bâtiment et des travaux publics

- Aménagement et finition du bâtiment
- Interventions sur le patrimoine bâti  
*option A maçonnerie*  
*option B charpente*  
*option C couverture*
- Menuiserie aluminium-verre
- Ouvrages du bâtiment : métallerie
- Technicien du bâtiment : organisation et réalisation du gros œuvre
- Travaux publics

### Métiers de la gestion administrative, du transport et de la logistique

- Assistance à la gestion des organisations et de leurs activités
- Métiers de la logistique
- Organisation de transport de marchandises

### Métiers de la maintenance des matériels et des véhicules

- Maintenance des matériels  
*option A matériels agricoles*  
*option B matériels de construction et de manutention*  
*option C matériels d'espaces verts*
- Maintenance des véhicules  
*option motocycles*  
*option véhicules de transport routier*  
*option véhicules légers*

### Métiers de la mer

- Conduite et gestion des entreprises maritimes-commerce/plaisance professionnelle  
*option voile*  
*option yacht*
- Conduite et gestion des entreprises maritimes-pêche
- Électromécanicien marine
- Polyvalent navigant pont/machine

### Métiers de la nature-jardin-paysage-forêt

- Aménagements paysagers
- Forêt
- Gestion des milieux naturels et de la faune

### Métiers de la réalisation d'ensembles mécaniques et industriels

- Fonderie
- Microtechniques
- Technicien en chaudronnerie industrielle
- Technicien en réalisation de produits mécaniques  
*option réalisation et maintenance des outillages,*  
*option réalisation et suivi de productions*
- Technicien modeleur
- Traitements des matériaux

### Métiers de la relation client

- Métiers de l'accueil
- Métiers du commerce et de la vente  
*option A animation et gestion de l'espace commercial*  
*option B prospection clientèle et valorisation de l'offre commerciale*

### Métiers des études et de la modélisation numérique du bâtiment

- Géomètre
- Technicien d'études du bâtiment  
*option A études et économie*  
*option B assistant en architecture*

#### Attention !

À partir de la rentrée 2026, les noms des formations de la voie professionnelle et technologique seront simplifiés.

## ● DES PISTES POUR CHOISIR - BAC PRO, FAMILLES DE MÉTIERS

### Métiers des industries graphiques et de la communication

- Façonnage de produits imprimés, routage
- Réalisation de produits imprimés et plurimédia
- option A productions graphiques*
- option B productions imprimées*

### Métiers des productions

- Agroéquipement
- Conduite d'activités d'élevage et d'hébergement dans le secteur canin-félin
- Conduite de productions aquacoles
- Conduite de productions horticoles (arbres, arbustes, fruits, fleurs, légumes)
- Conduite et gestion de l'entreprise agricole
- Conduite et gestion de l'entreprise hippique
- Conduite et gestion de l'entreprise vitivinicole

### Métiers des transitions numérique et énergétique

- Cybersécurité, informatique et réseaux, électronique
- Installateur en chauffage, climatisation et énergies renouvelables
- Maintenance et efficacité énergétique
- Métiers de l'électricité et de ses environnements connectés
- Métiers du froid et des énergies renouvelables

### Métiers du conseil-vente

- Technicien conseil-vente en alimentation (produits alimentaires et boissons)
- Technicien conseil-vente en animalerie
- Technicien conseil-vente univers jardinerie

### Métiers du pilotage et de la maintenance d'installations automatisées

- Maintenance des systèmes de production connectés
- Pilote de ligne de production
- Procédés de la chimie, de l'eau et des papiers-cartons
- Technicien de scierie

#### Attention !

À partir de la rentrée 2026, les noms des formations de la voie professionnelle et technologique seront simplifiés.



## ● DES PISTES POUR CHOISIR

# BAC PRO, HORS FAMILLES DE MÉTIERS

### ► LISTE DES SPÉCIALITÉS DE BAC PRO HORS FAMILLES DE MÉTIERS

- Accompagnement, soins et services à la personne
- Animation-enfance et personnes âgées
- Artisanat et métiers d'art
- option communication visuelle plurimédia*
- option marchandisage visuel*
- option métiers de l'enseigne et de la signalétique*
- option tapissier d'ameublement*
- option verrerie scientifique et technique*
- Artisanat et métiers d'art - facteur d'orgues
- option organier*
- option tuyautier*
- Carrossier-peintre automobile
- Conducteur routier de marchandises
- Construction et aménagement de véhicules
- Cultures marines
- Hygiène, propreté, stérilisation
- Maintenance environnementale et propreté des espaces urbains
- Maintenance nautique
- Métiers de l'entretien des textiles
- option A blanchisserie*
- option B pressing*
- Métiers de la couture et de la confection
- Métiers de la sécurité
- Métiers du cuir
- option chaussures*
- option maroquinerie*
- option sellerie-garnissage*

- Métiers et arts de la pierre
- Modélisation et prototypage 3D
- Optique lunetterie
- Optique photonique : technologies de la lumière
- Perruquier-posticheur
- Photographie
- Plastiques et composites
- Production en industries pharmaceutiques, alimentaires et cosmétiques\*\*
- Services aux personnes et animation dans les territoires\*
- Technicien constructeur bois
- Technicien en appareillage orthopédique
- Technicien en expérimentation animale\*
- Technicien en prothèse dentaire
- Technicien en transport et distribution des gaz
- Techniques d'interventions sur installations nucléaires
- Transport fluvial
- Transports par câbles et remontées mécaniques

#### + Tout bac pro en apprentissage

#### Attention !

À partir de la rentrée 2026, les noms des formations de la voie professionnelle et technologique seront simplifiés.

#### Info +

En apprentissage et dans les établissements privés hors contrat, la notion de famille de métiers n'existe pas. Tu rentres directement dans la seconde professionnelle de la spécialité de bac pro choisi.

## ● DES PISTES POUR CHOISIR

# APRÈS TON CAP OU TON BAC PRO, QUE FAIRE ?

Une fois ton diplôme obtenu, tu peux choisir de poursuivre tes études dans des formations courtes (1 an) ou plus longues (2 ans et plus).

### ► FORMATIONS EN 1 AN

Les Formations complémentaires d'initiative locale (**FCIL**) sont validées par des attestations de formation et visent à répondre à des besoins en qualification exprimés localement par les entreprises. Elles sont conçues en fonction des spécificités économiques d'un territoire. Elles se préparent en lycée ou en école privée.

Les Certificats de spécialisation (**CS**) permettent d'acquérir, en 1 an, une spécialisation pointue dans un domaine donné et porteur. Ils sont accessibles après un CAP ou un baccalauréat. Il en existe dans le domaine du bâtiment, du commerce, de l'hôtellerie-restauration, des transports... Ils se préparent au sein d'un lycée professionnel ou d'un Centre de formation d'apprentis (**CFA**).

En agriculture, les Certificats de spécialisation agricole (**CSA**) apportent des compétences variées aux futurs professionnels de l'élevage, de l'exploitation agricole, de l'aménagement paysager... Ils sont souvent dispensés par la voie de l'apprentissage.

Le Certificat professionnel de la jeunesse, de l'éducation populaire et du sport (**CPJEPS**) est accessible, après un CAP, à partir de 16 ans, pour se former dans l'animation.

Enfin, tu peux préparer un **deuxième** Certificat d'aptitude professionnelle (**CAP**) en 1 an de préférence dans un domaine proche.

### ► FORMATIONS EN 2 OU 3 ANS

Les diplômés de **CAP** peuvent se spécialiser avec un Brevet professionnel (**BP**), un Brevet technique des métiers (**BTM**) ou entrer en 2<sup>e</sup> année de Brevet national des métiers d'art (**BNMA**). Ils peuvent aussi préparer un bac professionnel en 2 ans dans une famille de métiers proche de leur CAP.

De nombreux **bacheliers professionnels** poursuivent en Brevet de technicien supérieur (**BTS**) ou agricole (**BTSA**). Pour maximiser tes chances d'admission, il est conseillé de choisir un BTS ou un BTSA en lien direct avec la spécialité de ton bac pro. Il te faut un avis favorable du conseil de classe de terminale pour obtenir une proposition d'admission. En l'absence de cet avis ou si aucune proposition ne t'est faite via Parcoursup malgré un avis favorable, alors, une **classe passerelle** et un accompagnement peuvent t'être proposés pour consolider tes acquis et construire ton projet de poursuite d'études en BTS.

Tu peux envisager un Bachelor universitaire de technologie (**BUT**) mais seulement 0,4 % des bacheliers retenus sont titulaires d'un bac professionnel. Des programmes aménagés permettent de bénéficier d'une mise à niveau dans les disciplines fondamentales avec l'objectif d'obtenir, en 3 ans, un BUT.

Tu peux également aller à l'université, en **licence**, à condition de justifier de bonnes notes et d'un bon dossier scolaire. Mais peu de bacheliers professionnels choisissent cette voie.

Un **Diplôme d'État** dans une école du paramédical ou du social ou un Diplôme national des métiers d'art et du design (**DN MADE**) peuvent être envisagés. Quelques Classes préparatoires aux grandes écoles (**CPGE**) accueillent des bacheliers professionnels pour 3 ans.

Si tu es **sans emploi** ni solution de **poursuite d'études** à la sortie du lycée professionnel de l'Éducation nationale, tu peux accéder au parcours **Ambition emploi** pour trouver un stage, une formation, un apprentissage, un emploi... Tu pourras conserver ton statut d'élève et formuler une demande de bourse scolaire. Pour en bénéficier, tu dois te rapprocher de ton lycée.

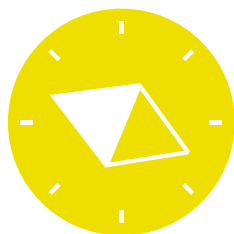

## ● DES PISTES POUR CHOISIR

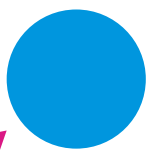

# LE BREVET NATIONAL DES MÉTIERS D'ART (BNMA)

**Le Brevet national des métiers d'art (BNMA) remplace progressivement le brevet des métiers d'art (BMA) et le bac pro Artisanat et métiers d'art (AMA). Dès la rentrée 2026, l'offre de formation des métiers d'art évolue. Ce nouveau diplôme, directement accessible après la classe de 3<sup>e</sup> et préparé en 3 ans, voit le jour. Il permet d'accéder aux formations de l'enseignement supérieur et en particulier au Diplôme national des métiers d'arts et du design (DN MADE).**

### ► NOMBRE DE SPÉCIALITÉS

En fin de 3<sup>e</sup>, tu choisis une spécialité.

À la rentrée 2026, une vingtaine de spécialités professionnelles de BNMA sont susceptibles d'ouvrir :

- BNMA Arts de la broderie
- BNMA Arts de la reliure et de la dorure
- BNMA Arts du bijou  
*option bijouterie-joaillerie*  
*option bijouterie-sertissage*  
*option polissage-finition*
- BNMA Art du tapis et de la tapisserie de lisse
- BNMA Arts du verre  
*option soufflage de verre*
- BNMA Arts du verre  
*option verrerie décoration*
- BNMA Arts et technique facture d'instrument  
*option accordéon*  
*option guitare*  
*option instrument à vent*  
*option piano*
- BNMA Céramique
- BNMA Ébéniste
- BNMA Ferronnerie d'art
- BNMA Horlogerie
- BNMA Maroquinerie d'art  
*option malleterie*  
*option maroquinerie*  
*option sellerie.*

### ► DURÉE ET LIEUX DE FORMATION

Le BNMA se prépare en 3 ans après la classe de 3<sup>e</sup>, au sein d'un effectif de 15 élèves.

Il se prépare :

- par la voie scolaire dans un Lycée professionnel (LP) ;
- par la voie de l'apprentissage dans un Centre de formation d'apprentis (CFA) ou dans un Lycée professionnel (LP).

### ► MATIÈRES ENSEIGNÉES

Tu auras **31 heures de cours hebdomadaires** réparties entre des enseignements généraux (français, physique-chimie, histoire-géographie...), des enseignements professionnels de spécialité, des enseignements artistiques et numériques liés à la spécialité, des enseignements de Prévention santé environnement (PSE) et d'économie-gestion, un accompagnement vers l'autonomie.

En 3<sup>e</sup> année, tu devras choisir entre un parcours personnalisé pour préparer, soit une insertion professionnelle, soit une poursuite d'études.

### ► PÉRIODES DE FORMATION EN MILIEU PROFESSIONNEL (PFMP)

En BNMA, tu as **16 semaines** de stage à réaliser.

**À noter :** Chaque lycée professionnel dispose d'un **bureau des entreprises** pour accompagner les élèves dans leur recherche de stage.

Toutes tes périodes de stage en milieu professionnel donnent lieu à une **gratification versée par l'État** : 50 €/semaine en 1<sup>e</sup> année, 75 €/semaine en 2<sup>e</sup> année et 100 €/semaine en 3<sup>e</sup> année.

### ► POURSUITE D'ÉTUDES OU RECHERCHE D'EMPLOI

Après le BNMA, tu pourras préparer un Diplôme national des métiers d'arts et du design (DN MADE) ou d'autres diplômes de l'enseignement supérieur.

**À noter :** Les élèves en classe de 1<sup>e</sup> année de BNMA peuvent ouvrir un compte sur Parcoursup et utiliser un comparateur de formations.



**La Région**  
Auvergne-Rhône-Alpes Orientation

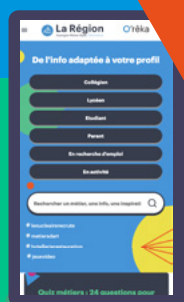

Collégiens,  
lycéens

Étudiants

Parents

En recherche  
d'emploi  
ou en activité

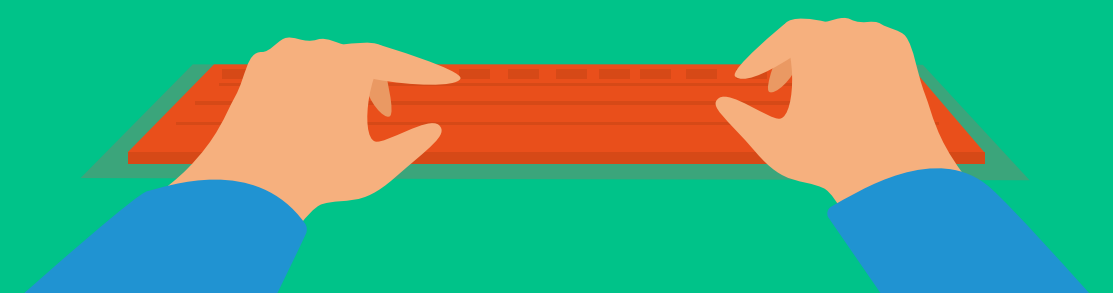

métiers

formation

emploi

**O'rêka, ma région, mon orientation**  
en Auvergne-Rhône-Alpes

[oreka.auvergnerhonealpes-orientation.fr](http://oreka.auvergnerhonealpes-orientation.fr)



[www.auvergnerhonealpes-orientation.fr](http://www.auvergnerhonealpes-orientation.fr)

## ● DES PISTES POUR CHOISIR

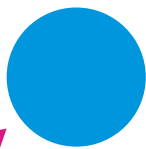

# LES AIDES FINANCIÈRES

De nombreuses aides existent pour financer les dépenses de ta scolarité.

## ► L'ALLOCATION DE RENTRÉE SCOLAIRE (ARS)

Chaque année, la Caisse d'allocations familiales (CAF) ou la Mutualité sociale agricole (MSA) verse une aide à tes parents, si leurs revenus le permettent, pour les aider à payer les dépenses de ta rentrée scolaire. Cette aide s'appelle l'Allocation de rentrée scolaire (ARS).

Pour en savoir plus

🔗 [education.gouv.fr/ars](https://education.gouv.fr/ars)

## ► LA BOURSE DE LYCÉE

Cette aide est versée sous conditions de ressources à la personne qui s'occupe de toi, ou directement à toi si tu es majeur, autonome financièrement et non rattaché à tes parents pour les prestations familiales. Tu peux choisir que ton droit à la bourse soit étudié automatiquement quand tu t'inscris ou te réinscris au lycée. La bourse peut se cumuler avec d'autres aides comme la bourse au mérite, la prime d'équipement, la prime à l'internat, l'aide pour la cantine et le fonds social lycéen.

Pour en savoir plus

🔗 [education.gouv.fr/bourses-de-lycee](https://education.gouv.fr/bourses-de-lycee)

## ► LA BOURSE AU MÉRITE

La bourse au mérite peut t'être versée si tu es déjà boursier et que tu as obtenu une mention bien ou très bien au brevet. Pour en bénéficier, tu dois t'engager à suivre ta scolarité avec sérieux jusqu'au CAP ou jusqu'au bac.

Pour en savoir plus

🔗 [service-public.gouv.fr/bourse-au-merite](https://service-public.gouv.fr/bourse-au-merite)

## ► LA PRIME À L'INTERNAT

Si tu es boursier scolarisé en internat que ce soit au lycée ou Établissement régional d'enseignement adapté (Érea), tu peux recevoir cette prime automatiquement.

Pour en savoir plus

🔗 [service-public.fr/prime-internat](https://service-public.fr/prime-internat)

## ► L'AIDE POUR LA CANTINE

Tu peux contacter l'assistant social scolaire du lycée ou le secrétariat de ton établissement si tu veux demander à bénéficier du fonds social pour la cantine. Selon ta situation, ta commune ou ton département peuvent aussi t'aider financièrement.

## ► LA PRIME D'ÉQUIPEMENT

Cette aide te concerne si tu es boursier et inscrit en voie professionnelle. Elle est versée une seule fois pendant ta scolarité.

Pour en savoir plus

🔗 [service-public.gouv.fr/prime-equipement](https://service-public.gouv.fr/prime-equipement)

## ► LES AIDES DE LA RÉGION AUVERGNE-RHÔNE-ALPES

La Région Auvergne-Rhône-Alpes propose un certain nombre d'aides financières pour les jeunes :

Il existe plusieurs **abonnements** avantageux pour tes trajets en train ou en transports en commun. **Pour les moins de 26 ans**, la tarification TER prévoit notamment :

- des abonnements hebdomadaire ou mensuel à tarif réduit (par rapport au tout public) permettant de voyager de manière illimitée sur un parcours donné.
- la carte de réduction **Illico liberté jeunes**, au prix de 15 €/an, qui permet au titulaire de voyager avec 50 % de réduction. Le week-end, le titulaire de la carte peut faire bénéficier de la réduction de 50 % à trois accompagnants. La carte est valable pour les trajets à l'intérieur de la Région et pour les trajets vers les régions limitrophes (Bourgogne-Franche-Comté, Sud, Nouvelle-Aquitaine, Centre-Val de Loire, Occitanie).

Pour en savoir plus

🔗 [ter.sncf.com/abonnements](https://ter.sncf.com/abonnements)

La carte **PASS'Région jeunes** te permet d'obtenir de nombreuses réductions sur la culture, les abonnements sportifs, les manuels scolaires, les premiers équipements professionnels, les formations aux gestes des premiers secours, la santé ou encore une aide au financement du permis de conduire. Pour obtenir ta carte **PASS'Région jeunes**, tu dois être âgé de 16 à 25 ans et remplir certaines conditions liées aux études ou au statut.

Pour en savoir plus

🔗 [auvergnerhonealpes.fr/passregionjeunes](https://auvergnerhonealpes.fr/passregionjeunes)

**La bourse régionale de mobilité internationale des lycéens.** Tu es en lycée professionnel : public, privé sous contrat ou MFR dans la région Auvergne-Rhône-Alpes et tu veux faire un stage à l'étranger ? Cette bourse peut t'aider à financer ton projet.

Pour en savoir plus

🔗 [auvergnerhonealpes.fr/mobilite-internationale-lyceens](https://auvergnerhonealpes.fr/mobilite-internationale-lyceens)

## ● DES PISTES POUR CHOISIR

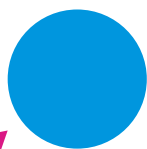

# COMMENT T'INSCRIRE DANS UNE FORMATION APRÈS LA 3<sup>e</sup> ?

**La classe de 3<sup>e</sup> est une année charnière qui clôture ton parcours au collège. Tu as toute l'année pour réfléchir et préparer ton orientation future en te dirigeant vers la voie professionnelle ou la voie générale et technologique.**

Les demandes d'orientation et d'affectation se font par un **service en ligne** ou sur le **dossier d'affectation** fourni par ton collègue.

**Pour en savoir plus :**

🔗 [education.gouv.fr/scolarite-services](https://education.gouv.fr/scolarite-services) : le portail Scolarité services a pour objectifs : de faciliter et centraliser les démarches administratives liées à ta scolarité (exemples : orientation après la 3<sup>e</sup>, demande de bourse, paiement des factures...)

🔗 [ac-clermont.fr](https://ac-clermont.fr) : à consulter au printemps pour plus d'informations sur l'affectation dans ton académie.

L'inscription définitive se fait fin juin, début juillet. Inscris-toi vite dans l'établissement dans lequel tu as été pris. Attention à ne pas partir en vacances avant, sinon ta place sera donnée à un autre élève !

SEPTEMBRE

OCTOBRE

NOVEMBRE

DÉCEMBRE

JANVIER

FÉVRIER

①

②

**① De septembre à décembre :**

**Tu t'interroges sur ton orientation et tu recherches des informations.**

Tes parents créent ton compte sur **educonnect**.

🔗 [educonnect.education.gouv.fr](https://educonnect.education.gouv.fr)

Tu explores les formations et les métiers qui t'attirent en consultant différentes ressources. À cette occasion, tu échanges avec ton professeur principal (**PP**), le Psychologue de l'Éducation nationale (**PsyEN**), le Conseiller principal d'éducation (**CPE**) ainsi que le professeur-documentaliste.

Tu te renseignes aussi sur les Journées portes ouvertes (**JPO**) des établissements qui t'intéressent et sur les **événements** liés à l'orientation (salons, forums, Mondial des métiers, Caravane des métiers...).

Tu recherches et trouves **ton stage d'observation** de 3<sup>e</sup> afin de découvrir le monde professionnel.

Enfin, tu commences à identifier et à choisir des formations.

**② En janvier et février :**

**Tu précises tes choix d'orientation.**

Tu formules un ou plusieurs vœux d'orientation via le service en ligne ou à l'aide de la fiche navette, parmi les voies possibles suivantes :

- la 2<sup>de</sup> générale et technologique ;
- la 2<sup>de</sup> spécifique menant au bac Sciences et technologies de l'hôtellerie et de la restauration (**STHR**) ;
- la 2<sup>de</sup> professionnelle, organisée ou non en familles de métiers ;
- la 1<sup>re</sup> année de Brevet national des métiers d'art (**BNMA**) ;
- la 1<sup>re</sup> année de CAP ou de CAP agricole.

**À noter :** Des temps d'échange entre toi, tes parents et tes enseignants sont organisés avant le conseil de classe du 2<sup>e</sup> trimestre ou du 1<sup>er</sup> semestre afin de faire le point sur ton projet d'orientation.



L'affectation en apprentissage ne se déroule pas comme une affectation classique vers un lycée. Elle repose sur une démarche individuelle et la signature d'un contrat (p. 18-19)

Après la 3<sup>e</sup>, tu peux choisir de préparer un diplôme de la voie professionnelle en apprentissage. L'étape essentielle est de trouver un employeur.

Une fois l'entreprise trouvée, un contrat d'apprentissage est signé entre toi, l'employeur et le Centre de formation des apprentis (CFA). Ce contrat vaut admission officielle en formation.

**À noter :** Il n'y a **pas d'affectation** pour l'apprentissage : c'est la signature du contrat qui fait foi.



### ③ Au cours du mois de mars :

**Lors du conseil de classe du 2<sup>e</sup> trimestre ou du 1<sup>er</sup> semestre, tu reçois un avis provisoire.**

Tu consultes l'avis provisoire d'orientation du conseil de classe concernant ton choix d'orientation ; il sert de base d'échange avec ton professeur principal ou le psychologue de l'Éducation nationale pour préparer tes demandes d'admission dans les formations et les établissements souhaités.

Tes parents saisissent tes demandes d'orientation sur le service en ligne ou la fiche de dialogue.

### ④ En mai :

**Durant le 3<sup>e</sup> trimestre ou le 2<sup>e</sup> semestre, tu découvres les offres de poursuite d'études et tu formules tes demandes.**

Tu consultes, via le service en ligne ou ce guide, les formations proposées par les établissements et tu déposes tes demandes d'admission pour les formations et établissements souhaités, soit en ligne, soit à l'aide de la fiche dialogue et de la fiche de préparation à l'affectation.

Tu peux formuler plusieurs demandes, classées par ordre de préférence.

### ⑤ En juin :

**Lors du conseil de classe du 3<sup>e</sup> trimestre ou du 2<sup>e</sup> semestre, tu reçois une proposition d'orientation.**

Le conseil de classe émet une proposition :

- Si **elle correspond à ta demande**, elle devient la décision d'orientation, officiellement notifiée par le chef d'établissement.
- Si **elle ne correspond pas à ta demande**, le chef d'établissement te reçoit avec tes parents afin de prendre une décision définitive. Si cette décision ne te satisfait pas, tes parents disposent d'un délai de 3 jours pour déposer un recours auprès d'une commission d'appel.

### ⑥ Fin juin, début juillet :

**Tu reçois le résultat d'admission et procèdes à ton inscription.**

Tu consultes en ligne le résultat d'admission, qui t'indique la formation et le lycée d'affectation, puis tu t'inscris dans l'établissement où tu as été affecté.

Si tu **n'as pas obtenu d'affectation** en lycée, tu prends contact avec ton collège.

### Des notions à bien distinguer

Il est important de ne pas confondre l'orientation et l'affectation !

- L'**orientation** correspond au choix d'une voie de formation : par exemple une seconde générale et technologique, une seconde professionnelle, un BNMA ou un CAP.
  - L'**affectation** consiste à postuler à une formation dans un lycée afin d'y être admis.
- Ces deux étapes sont complémentaires mais distinctes dans le parcours scolaire.

# MFR

CULTIVONS LES RÉUSSITES

AUVERGNE-RHÔNE-ALPES

## APRÈS LA 3<sup>E</sup>, CONSTRUISEZ VOTRE AVENIR AVEC LES MFR AUVERGNE-RHÔNE-ALPES

Vous vous interrogez sur votre orientation ?

Vous êtes parent et souhaitez accompagner votre enfant vers une formation concrète, sécurisante et porteuse d'avenir ?

Les MFR Auvergne-Rhône-Alpes proposent de nombreuses filières professionnelles en alternance :

agriculture, nature, services, commerce, industrie,  
bâtiment, maintenance, animation, métiers du cheval,  
de la restauration et bien d'autres.

&

# Secondes technologiques  
pour affiner son orientation

Plus d'info  
sur  
les filières



## TROUVEZ UNE MFR



↳ Dans les MFR, vous apprenez autrement :

- un suivi personnalisé,
- des établissements à taille humaine,
- une pédagogie fondée sur l'expérience,
- un lien étroit avec les professionnels.

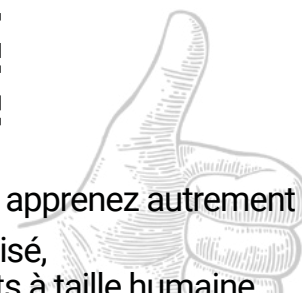

## A LA RENTRÉE 2025

### 13 000

JEUNES NOUS  
FONT CONFIANCE !

### 88%

RÉUSSITE  
AUX EXAMENS

### 86%

INSERTION À L'ISSUE  
DE LA FORMATION

## À CHACUN SON STATUT

Toutes nos formations se déroulent en alternance : 50 % en école et 50 % en entreprise.

2 statuts sont possibles : apprentissage (salarié) ou scolaire (stage)

## ● FORMATIONS PROFESSIONNELLES

# J'AIME AIDER ET RENDRE SERVICE AUX AUTRES

## MÉTIER D'AGENTE / AGENT D'ACCUEIL

### > Bac pro Métiers de l'accueil

L'agent d'accueil maîtrise les techniques d'accueil en face à face ou par téléphone, y compris en langue étrangère. Il vend des services ou des produits et maîtrise les techniques du secrétariat dont la gestion des courriers. Il utilise les bases de données, les argumentaires, les outils de communication et les logiciels informatiques (courrier électronique, annuaire interne). Les emplois se situent dans les entreprises, administrations et associations recevant des clients ou usagers.

- 03 Cusset Lycée professionnel Albert Londres **S**
- 03 Yzeure Lycée polyvalent Jean Monnet **S**
- 15 Aurillac Lycée polyvalent privé Gerbert **S**
- 43 Le Puy-en-Velay Lycée polyvalent Charles et Adrien Dupuy **A**
- 43 Yssingeaux Lycée polyvalent Emmanuel Chabrier **S**
- ◆ 63 Clermont-Ferrand Institut des métiers **A**
- 63 Clermont-Ferrand Lycée professionnel Amédée Gasquet **S**
- 63 Clermont-Ferrand Lycée professionnel privé Les Cordeliers **S**
- 63 Thiers Lycée professionnel Germaine Tillion **S**

## MÉTIER D'AGENTE / AGENT DE SÉCURITÉ

### > CAP Agent de sécurité

L'agent de sécurité, seul ou en équipe, assure la surveillance des biens et des locaux et la protection des personnes. Il prévient les vols, intrusions ou dégradations, intervient en cas de sinistres (incendie, inondation, incident technique) et peut administrer les premiers secours si nécessaire. Il utilise des dispositifs de surveillance comme la vidéosurveillance. Les emplois se situent en entreprises, sites industriels, aéroports, centres commerciaux, parcs de loisirs, lieux culturels ou sportifs...

- 63 Clermont-Ferrand Lycée polyvalent Gergovie **S**

### > Bac pro Métiers de la sécurité

L'agent de sécurité assure la protection des personnes, des biens et de l'environnement. Il est chargé de la surveillance des lieux et accès des espaces publics et privés, assure des missions de secours et d'assistance aux victimes, lutte contre les incendies. Les emplois se situent dans des entreprises de sécurité privée ou au sein de services internes de sécurité. Pour rejoindre la fonction publique, une formation complémentaire et la réussite à un concours sont requises.

- 03 Montluçon Lycée professionnel privé Saint-Joseph **S**
- 43 Brives-Charensac Lycée professionnel privé La Chartreuse - Paradis **S**
- 63 Clermont-Ferrand Lycée polyvalent Gergovie **S**

Tu souhaites découvrir davantage de métiers ?  
Va sur [O'rêka !](#)



## ● J'AIME AIDER ET RENDRE SERVICE AUX AUTRES

Les formations présentées sont celles accessibles directement après la 3<sup>e</sup>.

Certains établissements proposent la formation Unité professionnelle facultative secteur sportif (UF2S, p. 21).

Les enseignements présentés sont issus des données fournies par l'Onisep et Via Compétences à la date du 27/10/2025.

Vous êtes un établissement et souhaitez mettre à jour vos formations : [www.onisep.fr/contact](http://www.onisep.fr/contact)

### MÉTIER D'AUXILIAIRE DE VIE

#### > CAP Accompagnant éducatif petite enfance

L'auxiliaire de vie petite enfance est chargé de l'accueil et de la garde d'enfants de moins de 6 ans. Il prend en charge les soins du quotidien (préparation des repas, hygiène) ainsi que les activités d'éveil favorisant la socialisation de l'enfant. Il assure également l'entretien des locaux et des équipements. Les emplois se situent en structures d'accueil collectif ou à domicile.

- 03 Cusset Lycée polyvalent Valéry Larbaud S
- ◆ 63 Clermont-Ferrand Institut des métiers A
- 63 Clermont-Ferrand Lycée professionnel privé La Salle Anna Rodier S
- 63 Vernines MFR de Vernines A

#### > CAP Agent accompagnant au grand âge

L'auxiliaire de vie est spécialisé dans l'accompagnement des personnes âgées dans leur vie quotidienne. Il met en place et sert les repas, entretient les matériels, les espaces de vie, le linge en respectant les règles d'hygiène et de sécurité. Les emplois se situent en structures sociales et médico-sociales comme les maisons de retraite, foyers logement...

- 03 Commentry Lycée polyvalent Geneviève Vincent S
- 03 Varennes-sur-Allier Lycée professionnel Val d'Allier S ou A
- 43 Brioude Érea Alexandre Vialatte S ou A
- 43 Le Puy-en-Velay Lycée polyvalent privé Saint-Jacques de Compostelle - site A.-M. Martel S
- 63 Ambert Lycée polyvalent Blaise Pascal S ou A
- 63 Clermont-Ferrand Lycée professionnel privé Les Cordeliers S

#### > CAP agricole Services aux personnes et vente en espace rural

L'auxiliaire de vie assure aussi bien l'animation d'un point de vente que des activités de services à la personne en milieu rural. Il accompagne les publics fragiles dans les gestes de la vie quotidienne et met en place des activités favorisant le lien social. Les emplois se situent aussi bien dans les commerces ruraux et de proximité que dans des structures publiques ou privées relevant du secteur des services à la personne.

- 03 Le Mayet-de-Montagne Lycée d'enseignement agricole et forestier privé Claude Mercier S
- 03 Moulins LEGTA du Bourbonnais S
- 03 Saint-Léopardin-d'Augy MFR de Saint-Léopardin-d'Augy Alt
- 15 Mauriac MFR Crouzit Alt
- 15 Saint-Flour Lycée professionnel agricole privé Saint-Vincent S

- 43 Yssingeaux Lycée d'enseignement agricole privé Eugénie Joubert S
- 63 Ennezat Lycée d'enseignement agricole privé S
- 63 Le Vernet-Chaméane Lycée d'enseignement agricole privé Massabielle S
- 63 Maringues MFR Maringues A ou Alt

#### > Bac pro Accompagnement, soins et services à la personne

L'auxiliaire de vie travaille auprès d'adultes non autonomes (personnes âgées ou handicapées). Il les aide dans les actes de la vie quotidienne (toilette, habillage, accompagnement à la mobilité, repas...), entretient leur espace de vie et surveille leur état de santé. Il collabore avec les professionnels de santé, les travailleurs sociaux. Les emplois se situent au sein d'établissements sanitaires et sociaux ou à domicile.

- 03 Commentry Lycée polyvalent Geneviève Vincent S
- 03 Cusset Lycée polyvalent Valéry Larbaud S
- 03 Moulins Lycée professionnel privé Anna Rodier S
- 03 Varennes-sur-Allier Lycée professionnel Val d'Allier S
- 15 Aurillac Lycée polyvalent privé Gerbert S
- 15 Aurillac Lycée professionnel Raymond Cortat S
- 43 Le Puy-en-Velay Lycée polyvalent privé Saint-Jacques de Compostelle - site A.-M. Martel S (UF2S)
- 43 Le Puy-en-Velay Lycée professionnel Jean Monnet S
- 63 Ambert Lycée polyvalent Blaise Pascal S
- 63 Clermont-Ferrand Lycée polyvalent Gergovie S
- 63 Clermont-Ferrand Lycée professionnel privé Les Cordeliers S

*Je fais beaucoup de relationnel et j'accompagne les résidents aux actes de la vie quotidienne.*

*Inès, aide-soignante*

Retrouvez l'intégralité du podcast :

🔗 [oreka.auvergnerhonealpes-orientation.fr/et-si-cetait-moi](http://oreka.auvergnerhonealpes-orientation.fr/et-si-cetait-moi)

**Statuts des établissements**

- public
- privé sous contrat
- ⊗ privé hors contrat
- privé
- ◆ CFA (Centre de formation des apprentis)

**Modalités de formation**

- S Statut de l'élève «Scolaire» (formation à temps plein)
- A Statut de l'élève «Apprenti» (formation en apprentissage)
- Alt Alternance sous statut scolaire
- EAD Enseignement à distance
- UF2S Unité facultative secteur sportif

## > Bac pro Animation-enfance et personnes âgées

L'auxiliaire de vie assure aussi bien l'animation d'un point de vente que des activités de services à la personne en milieu rural. Il accompagne les publics fragiles dans les gestes de la vie quotidienne et met en place des activités favorisant le lien social. Les emplois se situent aussi bien dans les commerces ruraux et de proximité que dans des structures publiques ou privées relevant du secteur des services à la personne.

- 03 Moulins Lycée professionnel privé Anna Rodier S
- 15 Aurillac Lycée professionnel Raymond Cortat S (UF2S)
- 63 Clermont-Ferrand Lycée polyvalent Gergovie S
- 63 Clermont-Ferrand Lycée professionnel privé La Salle Anna Rodier S

## > Bac pro Services aux personnes et animation dans les territoires

L'auxiliaire de vie accompagne la personne dans sa vie quotidienne et organise des activités sur un territoire rural pour entretenir et maintenir le lien social. Les emplois se situent dans le secteur de l'aide à domicile ou dans des structures d'accueil collectif, des maisons France Services, des tiers-lieux, des services hospitaliers, des maisons des solidarités, des offices de tourisme ruraux...

- 03 Escurolles MFR d'Escurolles Alt
- 03 Moulins LEGTA du Bourbonnais S
- 15 Saint-Flour Lycée professionnel agricole privé Saint-Vincent S
- 43 Sainte-Florine MFR de Sainte-Florine Alt
- 43 Yssingeaux LEGTA George Sand S
- 43 Yssingeaux Lycée d'enseignement agricole privé Eugénie Joubert S
- 63 Ennezat Lycée d'enseignement agricole privé S
- 63 Le Vernet-Chaméane Lycée d'enseignement agricole privé Massabielle S
- 63 Vernines MFR de Vernines Alt

## MÉTIER DE COIFFEUSE / COIFFEUR

### > CAP Métiers de la coiffure

Le coiffeur maîtrise les techniques de base de la coiffure : lavage, coupe, coiffage mais aussi coloration et permanente. Attentif à l'accueil, il conseille les clients et propose des produits capillaires adaptés. Il participe également à la gestion des stocks, à l'organisation et au rangement du salon ainsi qu'à la tenue du planning de rendez-vous. Les emplois se situent en salons de coiffure, établissements de soins, de bien-être ou dans l'événementiel.

- ◆ 03 Avermes Institut de formation interprofessionnelle de l'Allier - IFI 03 A
- ⊗ 03 Vichy École Terrade Vichy Sou A
- ◆ 15 Aurillac IFPP - Institut de formation professionnelle et permanente A
- ◆ 43 Bains IFP 43 - Institut de formation professionnelle A
- ◆ 63 Clermont-Ferrand Cours supérieurs de coiffure A
- ⊗ 63 Clermont-Ferrand École Terrade Clermont-Ferrand Sou A
- ◆ 63 Clermont-Ferrand Institut des métiers A
- 63 Clermont-Ferrand Lycée polyvalent Gergovie S
- 63 Clermont-Ferrand Lycée professionnel privé René Rambaud S

### > Bac pro Métiers de la coiffure

Le coiffeur coupe, colore et coiffe les cheveux des hommes, femmes et enfants. Il apporte un conseil personnalisé au client et lui vend des services ou des produits capillaires adaptés. Il assure la gestion du salon (prévision des ventes, suivi des stocks) et encadre le personnel. Les emplois se situent dans les entreprises de coiffure, de distribution ou de fabrication de produits capillaires et de matériels professionnels ou dans les milieux de la mode et du spectacle.

- ⊗ 03 Vichy École Terrade Vichy Sou A
- ⊗ 43 Brives-Charensac Institut de formation aux métiers de la beauté S
- 63 Clermont-Ferrand Lycée polyvalent Gergovie S

Tu souhaites découvrir davantage de métiers ?  
Va sur [O'rêka](#) !

## ● J'AIME AIDER ET RENDRE SERVICE AUX AUTRES

Les formations présentées sont celles accessibles directement après la 3<sup>e</sup>.  
Certains établissements proposent la formation Unité professionnelle facultative secteur sportif (UF2S, p. 21).  
Les enseignements présentés sont issus des données fournies par l'Onisep et Via Compétences à la date du 27/10/2025.  
Vous êtes un établissement et souhaitez mettre à jour vos formations : [www.onisep.fr/contact](http://www.onisep.fr/contact)

### MÉTIER D'ESTHÉTICIENNE / ESTHÉTICIEN

#### > CAP Esthétique cosmétique parfumerie

L'esthéticien réalise des soins esthétiques du visage et du cou, des mains et des pieds (épilation, manucure et maquillage). Il conseille les clients et vend des produits de soins, de maquillage, d'hygiène et de parfumerie. Il peut également gérer le planning des rendez-vous et les stocks. Les emplois se situent en instituts de beauté, parfumeries, parapharmacies, établissements de soins (établissement de cure, de convalescence, de réadaptation...).

- ✘ 03 Vichy École Terrade Vichy **S ou A**
- ◆ 15 Aurillac IFPP - Institut de formation professionnelle et permanente **A**
- ◆ 43 Bains IFP 43 - Institut de formation professionnelle **A**
- ✘ 63 Clermont-Ferrand École Terrade Clermont-Ferrand **S ou A**
- ◆ 63 Clermont-Ferrand Institut des métiers **A**
- 63 Clermont-Ferrand Lycée polyvalent Gergovie **S**
- 63 Saint-Bonnet-près-Riom Source de Beauté Formation **A**

#### > Bac pro Esthétique cosmétique parfumerie

L'esthéticien est spécialisé dans les soins du visage, du corps, des mains et des pieds. Il conseille la clientèle, propose des prestations esthétiques et commercialise des produits de beauté ou de parfumerie. Il prend part à la gestion des stocks, du matériel et peut assurer certaines tâches administratives et financières. Les emplois se situent en institut de beauté, en parfumerie, en établissement de soins ou en entreprise de distribution de produits et de matériels.

- ✘ 03 Vichy École Terrade Vichy **S ou A**
- 03 Vichy Lycée privé d'enseignement supérieur de Vichy **S**
- ✘ 43 Brives-Charensac Institut de formation aux métiers de la beauté **S**
- ✘ 63 Clermont-Ferrand École Terrade Clermont-Ferrand **S ou A**
- 63 Clermont-Ferrand Lycée polyvalent Gergovie **S**



## Lycée Professionnel de Coiffure *René RAMBAUD*

Formations  
CAP, Certificat de  
Spécialisation, BP & BM

Géré par AFC  
Etablissement sous  
contrat d'association  
habilité à recevoir les  
élèves boursiers et la taxe  
d'apprentissage

27 rue Maréchal Leclerc  
63000 CLERMONT-FERRAND  
04 73 98 16 60  
ce.0631048x@ac-clermont.fr  
[www.ecolecoiffure.com](http://www.ecolecoiffure.com)



Portes  
Ouvertes

**Samedi 21 mars 2026**

9h / 12h - 14h / 17h

**Samedi 30 mai 2026**

9h / 12h



**Statuts des établissements**

- public
- privé sous contrat
- privé hors contrat
- privé
- ◆ CFA (Centre de formation des apprentis)

**Modalités de formation**

- S Statut de l'élève «Scolaire» (formation à temps plein)
- A Statut de l'élève «Apprenti» (formation en apprentissage)
- Alt Alternance sous statut scolaire
- EAD Enseignement à distance
- UF2S Unité facultative secteur sportif

## MÉTIER DE PROTHÉSISTE DENTAIRE

### > Bac pro Technicien en prothèse dentaire

Le prothésiste dentaire conçoit et réalise, sur prescription du dentiste, différents types de prothèses (couronnes, implants, dentiers...). Il élabore des modèles et des maquettes en utilisant, dans certains cas, un logiciel spécialisé. Son rôle peut aussi inclure la gestion des stocks, des finances, voire des ressources humaines, ainsi que l'organisation de la production. Les emplois se situent dans des laboratoires spécialisés, artisanaux ou industriels...

■ **63 Clermont-Ferrand** Lycée professionnel Roger Claudrestes S

## MÉTIER DE SECRÉTAIRE

### > Bac pro Assistance à la gestion des organisations et de leurs activités

Le secrétaire maîtrise les diverses activités administratives comme les opérations commerciales et de communication, la relation client, la gestion de la paie et du personnel, le suivi financier et les relations avec les fournisseurs. Les emplois se situent dans des entreprises de petite et moyenne taille, dans des collectivités territoriales, des administrations, des associations...

■ **03 Montluçon** Lycée polyvalent Paul Constans S

○ **03 Montluçon** Lycée professionnel privé Saint-Joseph S

■ **03 Varennes-sur-Allier** Lycée professionnel Val d'Allier S

■ **15 Aurillac** Lycée professionnel Raymond Cortat S (UF2S)

■ **15 Saint-Flour** Lycée polyvalent de Haute Auvergne S

○ **43 Le Puy-en-Velay** Lycée polyvalent privé Saint-Jacques de Compostelle - site A.-M. Martel S (UF2S)

■ **43 Le Puy-en-Velay** Lycée professionnel Jean Monnet S

○ **43 Monistrol-sur-Loire** Lycée professionnel privé Notre-Dame du Château S

■ **63 Ambert** Lycée polyvalent Blaise Pascal S

■ **63 Clermont-Ferrand** Lycée professionnel Amédée Gasquet S

○ **63 Clermont-Ferrand** Lycée professionnel privé La Salle Anna Rodier S

○ **63 Clermont-Ferrand** Lycée professionnel privé Saint-Alyre S

■ **63 Issoire** Lycée professionnel Henri Sainte-Claire Deville S (UF2S)

■ **63 Riom** Lycée professionnel Marie Laurencin S

## MÉTIER DE TECHNICIENNE / TECHNICIEN DE LABORATOIRE

### > Bac pro Laboratoire contrôle qualité

Le technicien de laboratoire réalise des prélèvements, conduit des analyses et des contrôles de matières premières, de produits manufacturés ou en cours de fabrication, d'échantillons de sol, d'eau... en respectant les procédures. Il participe à l'organisation du laboratoire, à l'entretien des équipements, au suivi des résultats et à la rédaction de comptes-rendus, tout en contribuant à la démarche qualité. Les emplois se situent au sein de laboratoires privés ou dans des organismes publics de recherche ou de contrôle.

○ **43 Vals-près-le-Puy** Institut des sciences de la vie et de la Terre S



*Tu souhaites découvrir davantage de métiers ?  
Va sur [O'rêka](#) !*

Des formations  
du *CAP* au *BAC+ 5*  
*ALTERNANCE*

*en Transport  
& Logistique*



*Scroll vers ton avenir !*

**CAP  
SUR TON  
AVENIR  
AVEC LES  
FORMATIONS  
100% JOB !**

*Je y a forcément  
un centre  
près de chez toi  
en Auvergne  
Rhône-Alpes !*



*Infos ici*

## ● FORMATIONS PROFESSIONNELLES

# J'AIME BOUGER

## MÉTIER D'AGENTE / AGENT DE PROPRETÉ

### > CAP Propreté et prévention des biocontaminations

L'agent de propreté assure l'entretien et la désinfection des locaux et équipements. Il réalise l'entretien quotidien, les travaux de remise en état, le bionettoyage et la gestion des déchets en utilisant des machines et produits adaptés. Les emplois se situent dans des entreprises de propreté, des services techniques de structures collectives ou privées.

■ **63** Clermont-Ferrand Lycée polyvalent Gergovie **S**

### > Bac pro Hygiène, propreté, stérilisation

L'agent de propreté planifie et réalise le nettoyage, la désinfection et la stérilisation de locaux et de matériels, en respectant les normes d'hygiène, de sécurité et environnementales. Il possède également des compétences en contrôle qualité et organisation du travail en équipe. Les emplois se situent dans les entreprises du secteur de la propreté, hôpitaux, laboratoires, industries, établissements publics ou privés.

■ **63** Clermont-Ferrand Lycée polyvalent Gergovie **S**

## MÉTIER DE CONDUCTRICE / CONDUCTEUR

### > CAP Conducteur d'engins de travaux publics et carrières

Le conducteur d'engins assure la conduite de différents types de machines dédiées aux travaux publics. Il effectue les opérations de terrassement, de nivellement et manipule des milliers de mètres cubes de terre, pierres, graviers... Il sait lire des plans de terrassement et a une connaissance des techniques de construction. Les emplois se situent dans le domaine des travaux publics et dans l'exploitation des carrières.

○ **03** Le Mayet-de-Montagne Lycée d'enseignement agricole et forestier privé Claude Mercier **S**

*Je réalise des livraisons de céréales dans des silos pour répondre aux demandes des clients et j'organise les tournées de façon journalière.*

*Déborah, conductrice routière*

Retrouvez l'intégralité du podcast :

🔗 [oreka.auvergnerhonealpes-orientation.fr/et-si-cetait-moi](https://oreka.auvergnerhonealpes-orientation.fr/et-si-cetait-moi)

### > Bac pro Conducteur routier de marchandises

Le conducteur transporte des marchandises à bord de poids lourds. Il prépare et organise ses missions de transport : collecte d'informations, prise en charge du véhicule, chargement, choix de l'itinéraire et livraison. Les emplois se situent dans les entreprises de transport routier de marchandises. Attention, pour passer le permis de conduire à la fin de ton diplôme, vérifie que tu auras bien l'âge minimum requis.

■ **63** Pont-du-Château Lycée professionnel Pierre Boulanger **S**

## MÉTIER DE MAGASINIÈRE / MAGASINIER

### > CAP Opérateur/opératrice logistique

Le magasinier réceptionne, traite, transfère, stocke et expédie des marchandises : il contrôle les documents de transport, vérifie la qualité des produits, choisit le matériel de manutention adapté, entrepose, prépare les commandes et étiquette les colis. Il utilise des outils spécialisés (lecteur de codes-barres, tablette, système vocal...) et conduit des chariots élévateurs. Les emplois se situent dans des entreprises de production, plateformes de distribution, grande distribution, entrepôts...

◆ **03** Avernnes Institut de formation interprofessionnelle de l'Allier - IFI 03 **A**

◆ **63** Cournon-d'Auvergne AFTRAL - Clermont-Ferrand **A**

■ **63** Pont-du-Château Lycée professionnel Pierre Boulanger **S**

### > Bac pro Métiers de la logistique

Le magasinier réceptionne, stocke, prépare les commandes ou le déstockage et expédie les marchandises. Il suit et optimise le stockage à l'aide de logiciels spécialisés et maîtrise la conduite de chariots de manutention. Il veille au respect des procédures, des règles de sécurité, des normes qualité et environnementales. Les emplois se situent chez des prestataires logistiques, des plateformes de distribution, des services logistiques des entreprises, des entreprises de transport assurant des prestations logistiques...

■ **03** Gannat Lycée professionnel Gustave Eiffel **S**

○ **43** Monistrol-sur-Loire Lycée professionnel privé Notre-Dame du Château **S**

■ **63** Pont-du-Château Lycée professionnel Pierre Boulanger **S**

## ● J'AIME BOUGER

Les formations présentées sont celles accessibles directement après la 3<sup>e</sup>.  
Certains établissements proposent la formation Unité professionnelle facultative secteur sportif (UF2S, p. 21).  
Les enseignements présentés sont issus des données fournies par l'Onisep et Via Compétences à la date du 27/10/2025.  
Vous êtes un établissement et souhaitez mettre à jour vos formations : [www.onisep.fr/contact](http://www.onisep.fr/contact)

### > Bac pro Organisation de transport de marchandises

Le magasinier prend en charge les tâches administratives et logistiques liées au transport de marchandises. Il prépare les dossiers de transport et de douane, vérifie les documents comptables. Il peut pratiquer une langue étrangère. Les emplois se situent dans une entreprise de transport de marchandises organisatrice de transports terrestres, aériens, maritimes et multimodaux, de transports spécialisés (marchandises dangereuses, transport exceptionnel...) ou de commissionnaire en douane.

- 03 Montluçon Lycée polyvalent Paul Constans **S**
- 03 Moulins Lycée professionnel privé Anna Rodier **S**
- 63 Pont-du-Château Lycée professionnel Pierre Boulanger **S**

## MÉTIER DE SERVEUSE / SERVEUR

### > CAP Commercialisation et services en hôtel-café-restaurant

En restauration-café-brasserie, le serveur participe à la gestion des stocks et des approvisionnements, met en place le service, accueille les clients, prend les commandes, prépare et sert les repas et les boissons. En hôtellerie, l'employé d'étage met en place le chariot d'étage et les petits-déjeuners, assure le room-service et entretient les chambres les salles de bain. Les emplois se situent en hôtel, restaurant ou café-brasserie.

- ◆ 03 Avermes Institut de formation interprofessionnelle de l'Allier - IFI 03 **A**
- 03 Montluçon Lycée professionnel privé Saint-Joseph **S ou A**
- 03 Yzeure Lycée polyvalent Jean Monnet **S**
- ◆ 15 Aurillac IFPP - Institut de formation professionnelle et permanente **A**
- ◆ 43 Bains IFP 43 - Institut de formation professionnelle **A**
- 63 Brassac-les-Mines Lycée professionnel François Rabelais **S ou A**
- ◆ 63 Clermont-Ferrand Institut des métiers **A**

### > CAP Production et service en restaurations (rapide, collective, cafétéria)

En cuisine, le serveur prépare des plats simples à partir de produits prêts à l'emploi en respectant les règles d'hygiène. Il procède à la réception, au contrôle, au stockage des aliments et à la mise en portion avant conservation au froid. En service, il assure la mise en valeur des plats et boissons, des présentoirs ainsi que leur réapprovisionnement, conseille le client, prend les commandes et procède à l'encaissement. Les emplois se situent en restauration rapide ou de vente à emporter ou restauration collective.

- 03 Commentry Lycée polyvalent Geneviève Vincent **S**
- 03 Cusset Lycée polyvalent Valéry Larbaud **S**
- 03 Varennes-sur-Allier Lycée professionnel Val d'Allier **S ou A**
- 15 Aurillac Érea Albert Monier **S ou A**
- ◆ 15 Aurillac IFPP - Institut de formation professionnelle et permanente **A**
- ◆ 43 Bains IFP 43 - Institut de formation professionnelle **A**
- 43 Le Puy-en-Velay Lycée professionnel Jean Monnet **S**
- 43 Yssingeaux Lycée polyvalent Emmanuel Chabrier **S ou A**
- 63 Brassac-les-Mines Lycée professionnel François Rabelais **S ou A**
- 63 Chamalières Lycée polyvalent Valéry Giscard d'Estaing **S**
- ◆ 63 Clermont-Ferrand Institut des métiers **A**
- 63 Riom Lycée professionnel Marie Laurencin **S ou A**
- 63 Thiers Lycée professionnel Germaine Tillion **S ou A**

### > Bac pro Commercialisation et services en restauration

Le serveur qualifié aménage et organise l'espace de service, accueille les clients et assure les réservations, facturations et encaissements. Il coordonne l'activité d'une équipe, recense les besoins en approvisionnements, contrôle les stocks et rédige les commandes, calcule les coûts et analyse les ventes. La maîtrise de langues étrangères lui permet d'accueillir les clients étrangers et de travailler à l'international. Les emplois se situent en restaurant traditionnel, gastronomique ou collectif.

- 03 Cusset Lycée polyvalent Valéry Larbaud **S**
- 03 Montluçon Lycée professionnel privé Saint-Joseph **S**
- 03 Yzeure Lycée polyvalent Jean Monnet **S**
- 15 Aurillac Lycée professionnel Raymond Cortat **S**
- 43 Brioude Lycée polyvalent privé Saint-Julien **S**
- 43 Le Puy-en-Velay Lycée professionnel Jean Monnet **S**
- 43 Yssingeaux Lycée polyvalent Emmanuel Chabrier **S**
- 63 Chamalières Lycée polyvalent Valéry Giscard d'Estaing **S**

Tu souhaites découvrir davantage de métiers ?  
Va sur [O'rêka !](#)

La force de l'alternance

La passion  
du métier,  
l'excellence  
du parcours.

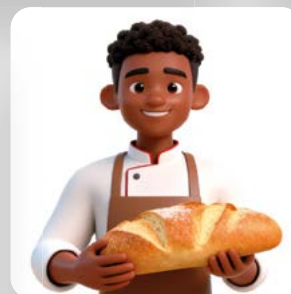
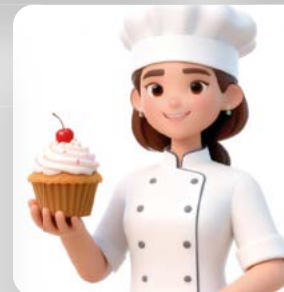

Clique ici pour découvrir  
toutes nos formations



Les atouts  
de l'alternance :

- Une expérience professionnelle
- Une formation diplômante
- Un salaire



AUTOMOBILE

7 FILIÈRES  
DU CAP AU BAC+2  
EN APPRENTISSAGE



PHARMACIE



BOUCHERIE  
CHARCUTERIE



BOULANGERIE  
PÂTISSERIE



COIFFURE



COMMERCE  
ET VENTE



INDUSTRIE  
HÔTELIÈRE

PORTES  
OUVERTES

samedi  
7 mars

mercredi  
18 mars

Inscris-toi sur  
[www.im-saintetienne.fr](http://www.im-saintetienne.fr)

# BÂTISSEURS DE DEMAIN

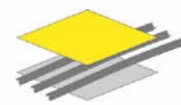

**BTP CFA**  
**AUVERGNE-RHÔNE-ALPES**  
Association régionale des CFA du BTP d'Auvergne-Rhône-Alpes

**FORMEZ-VOUS EN  
ALTERNANCE AUX MÉTIERS  
DU BÂTIMENT ET DES  
TRAVAUX PUBLICS**

**JOURNÉES PORTES OUVERTES**  
**14 MARS 2026**  
**9H- 13H**

**INSCRIPTION SUR**  
**WWW.BTPCFA-AURA.FR**  
**D'AUTRES DATES**  
**DISPONIBLES SUR NOTRE SITE**

**11 CENTRES DE FORMATION ET**  
**31 ÉTABLISSEMENTS PARTENAIRES**  
**EN AUVERGNE-RHÔNE-ALPES**



## ● FORMATIONS PROFESSIONNELLES

# J'AIME CONCEVOIR ET CONSTRUIRE

## MÉTIER DE CARRELEUSE / CARRELEUR

### > CAP Carreleur mosaïste

Le carreleur réalise le revêtement des sols et des murs à l'intérieur comme à l'extérieur. Il assure la préparation des sols ou murs et la pose du carrelage ou de la mosaïque, effectue de petits travaux de maçonnerie, vérifie l'alignement, le niveau, la qualité des coupes et l'harmonie du revêtement posé. Il doit connaître les nouvelles réglementations (énergétique, acoustique, accessibilité...) pour construire des bâtiments plus performants. Les emplois se situent dans une entreprise spécialisée en revêtements.

- ◆ 03 Bellerive-sur-Allier BTP CFA Allier **A**
- ◆ 15 Massiac BTP CFA Cantal **A**
- 63 Romagnat Érea de Lattre de Tassigny **S ou A**

## MÉTIER DE CHARPENTIERE / CHARPENTIER

### > CAP Charpentier bois

Le charpentier est chargé de fabriquer et de réparer les charpentes. En atelier, il choisit les matériaux, taille et traite différentes pièces (poutres, bardages, parquets, escaliers...) d'après les relevés et croquis qu'il a réalisés. Sur le chantier, il assemble les pièces et pose les ouvrages ou remplace les éléments défectueux. Les emplois se situent au sein d'entreprises des secteurs de la charpente et de la construction bois.

- ◆ 03 Bellerive-sur-Allier BTP CFA Allier **A**
- 15 Murat Lycée professionnel Joseph Constant **S ou A**
- 63 Ambert Lycée polyvalent Blaise Pascal **S ou A**
- 63 Riom Lycée polyvalent Pierre-Joël Bonté **S ou A**

### > Bac pro Technicien constructeur bois

Le charpentier intervient en atelier et sur chantier pour fabriquer et poser des structures, ossatures et charpentes en bois ou dérivés. Il prépare les plans, établit les besoins en matériaux, calcule les coûts et propose des solutions techniques. Il maîtrise les techniques de fabrication, d'assemblage et de montage, de traitement et de finition. Les emplois se situent au sein d'une entreprise de charpente ou de construction bois dans les domaines du bâtiment, de l'habitat et de l'environnement.

- 15 Murat Lycée professionnel Joseph Constant **S**
- 43 Espaly-Saint-Marcel Lycée professionnel Auguste Aymard **S**
- 63 Riom Lycée polyvalent Pierre-Joël Bonté **S**

## MÉTIER DE CHEFFE / CHEF DE CHANTIER

### > Bac pro Travaux publics

Le chef de chantier réalise des travaux de voirie et construit des ouvrages en béton armé et en maçonnerie (terrassements, tranchées, canalisations, barrages, ponts...). Il participe au bon déroulement du chantier en répondant aux défis technologiques, environnementaux et climatiques. Les emplois se situent dans une entreprise de travaux publics.

- 63 Riom Lycée polyvalent Pierre-Joël Bonté **S**

## MÉTIER DE COUVREUSE / COUVREUR

### > CAP Couvreur

Le couvreur réalise, entretient ou répare des toitures de constructions neuves ou anciennes. Selon un cahier des charges, il pose des ardoises, tuiles, tôles..., installe des gouttières ou des lucarnes de toit, contrôle l'étanchéité. Les emplois se situent dans une entreprise du bâtiment qui réalise des travaux de couverture.

- ◆ 03 Bellerive-sur-Allier BTP CFA Allier **A**
- ◆ 15 Massiac BTP CFA Cantal **A**

## MÉTIER D'ÉLECTRICIENNE / ÉLECTRICIEN

### > CAP Électricien

L'électricien installe, met en service, entretient et dépanne des installations et équipements électriques ainsi que des réseaux de communication. Il raccorde les appareils et installe les équipements électriques nécessaires au transport, à la distribution et à la transformation de l'électricité. Il maîtrise les aspects réglementaires propres aux installations électriques. Les emplois se situent dans les domaines du bâtiment, de l'industrie, de l'agriculture, des services et des infrastructures.

- ◆ 03 Bellerive-sur-Allier BTP CFA Allier **A**
- 03 Cusset Lycée professionnel Albert Londres **S ou A**
- ◆ 15 Massiac BTP CFA Cantal **A**
- ◆ 43 Bains BTP CFA Haute-Loire **A**
- ◆ 63 Clermont-Ferrand BTP CFA Puy-de-Dôme **A**
- 63 Clermont-Ferrand Lycée polyvalent La Fayette **S**
- 63 Clermont-Ferrand Lycée professionnel privé La Salle Godefroy de Bouillon **S**
- 63 Issoire Lycée professionnel Henri Sainte-Claire Deville **S ou A**

## ● J'AIME CONCEVOIR ET CONSTRUIRE

Les formations présentées sont celles accessibles directement après la 3<sup>e</sup>. Certains établissements proposent la formation Unité professionnelle facultative secteur sportif (UF2S, p. 21). Les enseignements présentés sont issus des données fournies par l'Onisep et Via Compétences à la date du 27/10/2025. Vous êtes un établissement et souhaitez mettre à jour vos formations : [www.onisep.fr/contact](http://www.onisep.fr/contact)

### > Bac pro Métiers de l'électricité et de ses environnements connectés

L'électricien contribue à la performance énergétique des bâtiments et des installations et à la préparation des opérations de réalisation, mise en service et maintenance. Il s'adapte aux évolutions techniques et propose des solutions minimisant l'impact sur l'environnement. Les emplois se situent dans les secteurs des réseaux, des infrastructures, des zones d'activités, de l'industrie, des systèmes énergétiques autonomes et embarqués...

- ◆ 03 Bellerive-sur-Allier BTP CFA Allier **A**
- 03 Cusset Lycée professionnel Albert Londres **S**
- ◆ 03 Désertines CFAI d'Auvergne **A**
- 03 Montluçon Lycée polyvalent Paul Constans **S**
- 03 Yzeure Lycée polyvalent Jean Monnet **S**
- 15 Aurillac Lycée polyvalent Monnet-Mermoz **S**
- 43 Le Puy-en-Velay Lycée polyvalent Charles et Adrien Dupuy **S**
- 43 Monistrol-sur-Loire Lycée professionnel privé Notre-Dame du Château **S**
- ◆ 63 Clermont-Ferrand BTP CFA Puy-de-Dôme **A**
- ✘ 63 Clermont-Ferrand Hall 32 **S**
- 63 Clermont-Ferrand Lycée polyvalent Gergovie **S**
- 63 Clermont-Ferrand Lycée polyvalent La Fayette **S**
- 63 Clermont-Ferrand Lycée professionnel privé La Salle Godefroy de Bouillon **S**
- 63 Issoire Lycée professionnel Henri Sainte-Claire Deville **S**
- 63 Thiers Lycée professionnel Germaine Tillion **S**

### MÉTIER DE GÉOMÈTRE

#### > Bac pro Géomètre

Le géomètre-topographe effectue des mesures, relevés, études et travaux topographiques. Il intervient dans la délimitation de propriétés, la préparation de projets de construction, d'aménagement urbain ou rural. Il utilise du matériel numérique permettant de capturer la réalité du terrain et d'obtenir des données avec un niveau de détail et de précision centimétrique. Les emplois se situent en entreprises du secteur des travaux publics, de topographie ou des services techniques de collectivités territoriales et de l'administration publique.

- 63 Riom Lycée polyvalent Pierre-Joël Bonté **S**

### MÉTIER D'INSTALLATRICE / INSTALLATEUR EN CHAUFFAGE

#### > CAP Monteur en installations thermiques

L'installateur en chauffage est chargé de l'installation, de l'entretien et de la réparation des systèmes de chauffage, de climatisation et de ventilation. À partir de plans des locaux à équiper, il prépare les tracés pour l'emplacement des appareils et le passage des tuyauteries. En amont du chantier, il anticipe les raccordements, choisit les outils adaptés et organise les commandes de fournitures et de pièces. Les emplois se situent dans des entreprises de chauffage et sociétés d'entretien.

- ◆ 03 Bellerive-sur-Allier BTP CFA Allier **A**
- ◆ 43 Bains BTP CFA Haute-Loire **A**
- ◆ 63 Clermont-Ferrand BTP CFA Puy-de-Dôme **A**
- 63 Riom Lycée polyvalent Pierre-Joël Bonté **S ou A**
- 63 Romagnat Érea de Lattre de Tassigny **S ou A**

#### > Bac pro Installateur en chauffage, climatisation et énergies renouvelables

L'installateur en chauffage, climatisation et énergies renouvelables intervient sur les installations sanitaires, thermiques, de ventilation et de climatisation pour en assurer le montage, les raccordements fluidiques et électriques, la mise en service, le contrôle du fonctionnement et certains travaux d'amélioration et de dépannage. Les emplois se situent dans une entreprise artisanale ou une PME du secteur de l'énergétique.

- 03 Montluçon Lycée polyvalent Albert Einstein **S**
- 43 Espaly-Saint-Marcel Lycée professionnel Auguste Aymard **S**
- ◆ 63 Clermont-Ferrand BTP CFA Puy-de-Dôme **A**
- 63 Riom Lycée polyvalent Pierre-Joël Bonté **S**

Tu souhaites découvrir davantage de métiers ?  
Va sur [O'rêka !](#)

**Statuts des établissements**

- public
- privé sous contrat
- privé hors contrat
- privé
- ◆ CFA (Centre de formation des apprentis)

**Modalités de formation**

- S Statut de l'élève «Scolaire» (formation à temps plein)
- A Statut de l'élève «Apprenti» (formation en apprentissage)
- Alt Alternance sous statut scolaire
- EAD Enseignement à distance
- UF2S Unité facultative secteur sportif

## MÉTIER DE MAÇONNE / MAÇON

### > CAP Constructeur d'ouvrages en béton armé

Le maçon intervient dans la construction de bâtiments, d'ouvrages de génie civil et d'infrastructures (parkings, silos, routes, aéroports...) et d'ouvrages d'art (stades, ponts, tunnels...). Il prépare son intervention à partir d'un dossier technique, choisit les matériels et les matériaux. Les emplois se situent dans les domaines du bâtiment et des travaux publics pour des travaux neufs ou de rénovation.

◆ 43 Bains BTP CFA Haute-Loire A

### > CAP Maçon

Le maçon réalise les structures porteuses d'un bâtiment, comme les fondations, les murs et les planchers, en assemblant des briques, parpaings, pierres ou poutrelles ou en coulant du béton dans des coffrages. Il maîtrise la lecture de dossiers techniques, le choix du matériel et l'estimation des matériaux et composants. Il sait tracer et implanter des ouvrages, réaliser des coffrages, poser des armatures, fabriquer et mettre en œuvre du béton. Les emplois se situent dans le domaine du gros œuvre.

◆ 03 Bellerive-sur-Allier BTP CFA Allier A

◆ 15 Massiac BTP CFA Cantal A

◆ 43 Bains BTP CFA Haute-Loire A

■ 43 Brioude Érea Alexandre Vialatte S ou A

◆ 63 Clermont-Ferrand BTP CFA Puy-de-Dôme A

■ 63 Romagnat Érea de Lattre de Tassigny S ou A

### > Bac pro Aménagement et finition du bâtiment

Le maçon réalise des ouvrages intérieurs (cloisons, plafonds), pose des revêtements de murs ou de sols, applique des produits de finition (plâtre, peinture). À partir d'un dossier de définition de chantier, il établit les besoins en matériaux, estime les coûts, prépare les devis et le calendrier des travaux. Les emplois se situent dans des entreprises du bâtiment du secteur du second-œuvre.

■ 63 Riom Lycée polyvalent Pierre-Joël Bonté S

## MÉTIER DE MENUISIÈRE / MENUISIER

### > CAP Menuisier aluminium-verre

Le menuisier aluminium-verre est spécialisé dans la fabrication et la pose de fenêtres, vérandas, vitrines... et dans les aménagements intérieurs en aluminium, verre, matériaux de synthèse. En atelier, il découpe, usine, façonne et assemble ces matériaux. Sur un chantier, il assure la manutention, l'installation ou la réparation d'ouvrages dans le respect des exigences énergétiques et environnementales. Les emplois se situent dans le domaine de fabrication et de pose de menuiseries aluminium-verre.

◆ 03 Bellerive-sur-Allier BTP CFA Allier A

### > CAP Menuisier fabricant

Le menuisier fabricant intervient en atelier pour fabriquer différents ouvrages de menuiserie extérieure et intérieure ainsi que tout aménagement ou agencement de pièces, bureaux, cuisines, magasins, lieux d'accueil de public... Il connaît les matériaux, les produits et les composants et maîtrise les procédés de fabrication, d'assemblage et de montage, de placage et de finition. Les emplois se situent dans une entreprise de menuiserie, de production de mobilier ou d'agencement.

◆ 03 Bellerive-sur-Allier BTP CFA Allier A

◆ 15 Massiac BTP CFA Cantal A

■ 15 Murat Lycée professionnel Joseph Constant S ou A

◆ 43 Bains BTP CFA Haute-Loire A

■ 43 Espaly-Saint-Marcel Lycée professionnel Auguste Aymard S ou A

■ 63 Thiers Lycée professionnel Germaine Tillion S ou A

### > CAP Menuisier installateur

Le menuisier fabrique et installe les pièces d'adaptation et d'ajustement des menuiseries (portes, fenêtres, volets, placards, escaliers...) et du mobilier. Il connaît les différents matériaux, les techniques d'usinage du bois et les étapes de fabrication. En atelier ou sur chantier, il sait adapter la pose aux contraintes de structure, d'étanchéité et de confort de l'habitat (isolations thermique et acoustique). Les emplois se situent dans une entreprise de menuiserie ou d'agencement.

■ 03 Cusset Lycée professionnel Albert Londres S ou A

◆ 15 Massiac BTP CFA Cantal A

■ 15 Murat Lycée professionnel Joseph Constant S ou A

■ 63 Thiers Lycée professionnel Germaine Tillion S

Tu souhaites découvrir davantage de métiers ?  
Va sur [O'rêka](#) !

## ● J'AIME CONCEVOIR ET CONSTRUIRE

Les formations présentées sont celles accessibles directement après la 3<sup>e</sup>.  
Certains établissements proposent la formation Unité professionnelle facultative secteur sportif (UF2S, p. 21).  
Les enseignements présentés sont issus des données fournies par l'Onisep et Via Compétences à la date du 27/10/2025.  
Vous êtes un établissement et souhaitez mettre à jour vos formations : [www.onisep.fr/contact](http://www.onisep.fr/contact)

### > Bac pro Technicien menuisier agencieur

Le menuisier intervient en atelier et sur chantier pour fabriquer et poser des ouvrages de menuiserie extérieure (fenêtres, volets, portails...) et intérieure (portes, escaliers, parquets...) ainsi que des aménagements de pièces (bureaux, cuisines, salles de bains, magasins...). Les emplois se situent dans les PME qui fabriquent et installent des menuiseries pour l'habitat individuel et collectif.

- ◆ 03 Bellerive-sur-Allier BTP CFA Allier **A**
- 03 Cusset Lycée professionnel Albert Londres **S**
- 15 Murat Lycée professionnel Joseph Constant **S**
- 63 Riom Lycée polyvalent Pierre-Joël Bonté **S**

## MÉTIER DE MÉTALLIÈRE / MÉTALLIER

### > CAP Métallier

Le métallier conçoit, fabrique et installe des ouvrages métalliques variés : structures métalliques pour les bâtiments (charpentes métalliques, cloisons, vérandas...), fermetures (serrures, portes blindées...), équipements d'accessibilité (escaliers, rampes...) ou éléments décoratifs (ferronnerie). Il analyse des plans, prépare les matériaux, réalise l'usinage, l'assemblage et participe à la pose sur chantier. Les emplois se situent dans une entreprise artisanale ou une PME de serrurerie-métallerie ou du bâtiment.

- 03 Yzeure Lycée polyvalent Jean Monnet **S**
- 43 Espaly-Saint-Marcel Lycée professionnel Auguste Aymard **S ou A**
- ◆ 63 Clermont-Ferrand BTP CFA Puy-de-Dôme **A**

## MÉTIER DE TECHNICIENNE / TECHNICIEN DE BUREAU D'ÉTUDES

### > Bac pro Modélisation et prototypage 3D

Le technicien de bureau d'études conçoit, à l'aide d'un outil numérique, tout ou partie d'une solution technique et exploite une maquette numérique. Il participe à la conception d'un produit en intégrant des critères techniques, économiques et sociétaux, recherche des informations et propose des solutions par schémas. Les emplois se situent dans les entreprises de l'industrie mécanique, automobile, aéronautique, chimique, du machinisme agricole...

- 43 Le Puy-en-Velay Lycée polyvalent Charles et Adrien Dupuy **S**
- 63 Saint-Éloy-les-Mines Lycée professionnel Desaix **S**

Tu souhaites découvrir davantage de métiers ?  
Va sur **O'réka !**



**Statuts des établissements**

- public
- privé sous contrat
- privé hors contrat
- privé
- ◆ CFA (Centre de formation des apprentis)

**Modalités de formation**

- S Statut de l'élève «Scolaire» (formation à temps plein)
- A Statut de l'élève «Apprenti» (formation en apprentissage)
- Alt Alternance sous statut scolaire
- EAD Enseignement à distance
- UF2S Unité facultative secteur sportif

## MÉTIER DE **TECHNICIENNE / TECHNICIEN DU BÂTIMENT**

### > **CAP Interventions en maintenance technique des bâtiments**

Le technicien du bâtiment effectue des travaux de maintenance courante, de rénovation, de réhabilitation ou de modification d'un bâtiment. Il maîtrise diverses techniques de réparation en électricité, plomberie, chauffage, carrelage... À partir d'un diagnostic, il prépare son intervention, utilise les outils adaptés, réalise les travaux nécessaires et contrôle leur conformité. Les emplois se situent dans les entreprises chargées de l'entretien des bâtiments et dans les services des collectivités.

- **03 Montluçon** Lycée polyvalent Paul Constans **S ou A**
- **43 Brives-Charensac** Lycée professionnel privé La Chartreuse - Paradis **S**
- **43 Monistrol-sur-Loire** Lycée professionnel privé Notre-Dame du Château **S**
- **63 Romagnat** Érea de Lattre de Tassigny **A**

### > **Bac pro Étude et réalisation d'agencement**

Le technicien du bâtiment réalise des ouvrages d'agencement et d'aménagements intérieurs et extérieurs. Il prépare la réalisation technique d'un projet multi-matériaux à partir des concepts et des normes de l'agencement et du cahier des charges architectural. Il organise, planifie, anime et gère le suivi de la mise en œuvre sur chantier. Les emplois se situent dans les petites ou moyennes entreprises qui conçoivent, fabriquent, installent des agencements extérieurs et intérieurs.

- **03 Cusset** Lycée professionnel Albert Londres **S**

*Mon métier consiste à échanger avec les différents acteurs autour de la construction d'un bâtiment. C'est du dessin, de la créativité mais surtout du plaisir.*

*Maxime, architecte*

Retrouvez l'intégralité du podcast :

🔗 [oreka.auvergnerrhonealpes-orientation.fr/et-si-cetait-moi](https://oreka.auvergnerrhonealpes-orientation.fr/et-si-cetait-moi)

### > **Bac pro Technicien d'études du bâtiment**

#### ● **option A études et économie**

Le technicien du bâtiment assure le lien entre le bureau et le chantier. Il réalise les études techniques et économiques de projets de construction. Il prépare les plans, établit les devis et évalue les coûts. Les emplois se situent dans un cabinet de maîtrise d'œuvre ou d'ouvrage, d'économie de la construction, dans un bureau d'études ou de services techniques des collectivités territoriales, dans les entreprises artisanales du bâtiment...

- **63 Riom** Lycée polyvalent Pierre-Joël Bonté **S**

### > **Bac pro Technicien d'études du bâtiment**

#### ● **option B assistant en architecture**

Le technicien du bâtiment a des connaissances techniques et économiques couvrant l'ensemble des domaines de la construction, ce qui lui permet d'intervenir à toutes les étapes d'un programme architectural. Il réalise des calculs, des documents en 2D et 3D, des études techniques, des dessins architecturaux et des maquettes à l'aide de logiciels de CAO et de DAO. Les emplois se situent dans les entreprises d'architecture et de construction, rénovation et réhabilitation de bâtiments, chez les architectes d'intérieur...

- **63 Riom** Lycée polyvalent Pierre-Joël Bonté **S**

### > **Bac pro Technicien du bâtiment : organisation et réalisation du gros oeuvre**

Le technicien du bâtiment organise et réalise des travaux de construction : terrassement, coffrage, ferrailage, bétonnage, maçonnerie. Il connaît les matériaux, les matériels de construction, les normes et règles de sécurité, ainsi que les mesures de prévention et de protection sur chantier. Soucieux de l'environnement, il intègre cette dimension à chaque étape. Les emplois se situent dans les secteurs de la construction de maisons individuelles, de bâtiments divers, d'ouvrages d'art.

- ◆ **03 Bellerive-sur-Allier** BTP CFA Allier **A**
- **63 Riom** Lycée polyvalent Pierre-Joël Bonté **S**

# MFR

CULTIVONS LES RÉUSSITES

AUVERGNE-RHÔNE-ALPES



## APRÈS LA 3<sup>E</sup>, CHOISISSEZ UN MÉTIER UTILE... ET TOURNÉ VERS L'HUMAIN !

Vous souhaitez vous orienter vers un secteur qui a du sens ?

Plus d'info sur la filière

Vous êtes parent et recherchez une formation sérieuse, encadrée et porteuse d'avenir pour votre enfant ?



Dans les MFR de la Loire et de l'Auvergne, la filière **Services aux personnes** vous prépare à des métiers essentiels : accompagnement des personnes âgées ou en situation de handicap, petite enfance, aide à domicile, animation, services en milieu rural ou urbain.

### PORTES OUVERTES LES SAMEDIS

### 21 MARS

### 30 MAI



### À CHACUN SON STATUT

Toutes nos formations se déroulent en alternance : 50 % en école et 50 % en entreprise.

2 statuts sont possibles : apprentissage (salariné) ou scolaire (stage)

Trouvez une MFR



## ● FORMATIONS PROFESSIONNELLES

# J'AIME ÊTRE AU GRAND AIR OU AVEC DES ANIMAUX

## MÉTIER D'AGRICULTRICE / AGRICULTEUR

### > CAP agricole Métiers de l'agriculture : production végétale

- spécialité grandes cultures

L'agriculteur est responsable de la conduite d'un élevage ou d'une production végétale. En grandes cultures, il conduit des cultures extensives comme le blé, le maïs, le colza, le tournesol. Il prépare les sols, réalise les semis, entretient et protège les cultures, puis récolte, stocke et conditionne les productions. Les emplois se situent dans des exploitations agricoles relevant des grandes cultures.

- ◆ 63 Lempdes CFPPA de Marmilhat **A**

### > Bac pro Conduite et gestion de l'entreprise agricole

- support grandes cultures

L'agriculteur possède des compétences technico-économiques pour gérer une exploitation agricole : connaissance des marchés et territoires, gestion administrative, financière, comptabilité, fiscalité et aspects juridiques. La spécialité grandes cultures forme aux productions végétales liées au sol. Les emplois se situent dans les exploitations spécialisées des régions céréalières et/ou de grandes cultures (céréales, oléagineux, pommes de terre, betteraves industrielles, légumes...).

- 63 Lempdes LEGTA Louis Pasteur **S**

### > Bac pro Conduite et gestion de l'entreprise agricole

- support polyculture élevage

L'agriculteur possède des compétences technico-économiques pour gérer une exploitation agricole : connaissance des marchés et territoires, gestion administrative, financière, comptabilité, fiscalité et aspects juridiques. La spécialité polyculture élevage forme aux productions animales et végétales en lien avec les sols dont les fourrages. Les emplois se situent dans des exploitations agricoles de culture et/ou d'élevage.

- 03 Durdats-Larequille Lycée agricole Christophe Thivrier de Montluçon-Larequille **S ou A**
- 03 Limoise MFR de Limoise **Alt**
- 03 Moulins LEGTA du Bourbonnais **S**
- ◆ 03 Neuvy CFPPA de l'Allier **A**
- 03 Saligny-sur-Roudon MFR de Saligny-sur-Roudon **Alt**
- 15 Aurillac LEGTA-ENILV Georges Pompidou **S**
- 15 Marcolès MFR de la Châtaigneraie **Alt**
- 15 Saint-Flour Lycée professionnel agricole Louis Mallet **S**
- 43 Fontannes LEGTA de Brioude-Bonnefont-Saugues - site de Fontannes **S**
- 43 Vals-près-le-Puy Institut des sciences de la vie et de la Terre **S**
- 43 Yssingeaux LEGTA George Sand **S**
- 63 Gelles MFR Gelles **A ou Alt**
- 63 Le Breuil-sur-Couze Lycée agro-environnemental privé Saint-Joseph **S**
- ◆ 63 Lempdes CFPPA de Marmilhat **A**
- 63 Lempdes Institut Agro - Enseignement à distance **S**
- 63 Lempdes LEGTA Louis Pasteur **S**
- 63 Rochefort-Montagne Lycée agricole **S**



## ● J'AIME ÊTRE AU GRAND AIR OU AVEC DES ANIMAUX

Les formations présentées sont celles accessibles directement après la 3<sup>e</sup>.

Certains établissements proposent la formation Unité professionnelle facultative secteur sportif (UF2S, p. 21).

Les enseignements présentés sont issus des données fournies par l'Onisep et Via Compétences à la date du 27/10/2025.

Vous êtes un établissement et souhaitez mettre à jour vos formations : [www.onisep.fr/contact](http://www.onisep.fr/contact)

### MÉTIER D'ÉLEVEUSE / ÉLEVEUR

#### > CAP agricole Métiers de l'agriculture : production animale

- spécialité canin, félin

L'éleveur est responsable de la conduite d'un élevage. Il s'occupe des soins quotidiens des chiens et chats : alimentation, hygiène, observation de la santé, entretien des locaux et participation à la reproduction. Les emplois se situent en élevage ou en structure spécialisée, dans le respect le bien-être animal et les règles de sécurité.

■ 63 Saint-Gervais-d'Auvergne LPA des Combrailles - Site de Saint-Gervais-d'Auvergne **A**

#### > CAP agricole Métiers de l'agriculture : production animale

- spécialité ruminants

L'éleveur est responsable de la conduite d'un élevage de ruminants (bovins, ovins, caprins). Il s'occupe de l'alimentation, de l'entretien et du suivi sanitaire du troupeau dans le respect du bien-être animal, de l'hygiène et de la sécurité. Les emplois se situent dans des exploitations agricoles relevant de l'élevage.

■ 03 Durdac-Larequille Lycée agricole Christophe Thivrier de Montluçon-Larequille **S**

- ◆ 03 Neuvy CFPPA de l'Allier **A**
- ◆ 15 Aurillac CFPPA-ENILV Georges Pompidou **A**
- 15 Marcolès MFR de la Châtaigneraie **A**
- ◆ 43 Fontannes CFPPA de Brioude-Bonnefont **A**
- 63 Gelles MFR Gelles **A ou Alt**
- ◆ 63 Lempdes CFPPA de Marmilhat **A**

#### > Bac pro Conduite d'activités d'élevage et d'hébergement dans le secteur canin-félin

L'éleveur gère et organise un élevage de chiens ou de chats ainsi que l'hébergement en pension, refuge ou fourrière. Il contrôle leur alimentation, leur santé, leur reproduction et contribue à leur bien-être. Il entretient les équipements et les bâtiments d'élevage dans le respect des règles d'hygiène et de sécurité. Il maîtrise la gestion et la communication pour conseiller, promouvoir et commercialiser les animaux de l'élevage. Les emplois se situent en élevage, animalerie...

■ 63 Saint-Gervais-d'Auvergne LPA des Combrailles - Site de Saint-Gervais-d'Auvergne **S**

*Tu souhaites découvrir davantage de métiers ?  
Va sur [O'rêka](#) !*

### MÉTIER D'ENTRAÎNEUSE / ENTRAÎNEUR DE CHEVAUX

#### > Bac pro Conduite et gestion de l'entreprise hippique

L'entraîneur de chevaux gère au quotidien une entreprise hippique. Il connaît les techniques d'élevage (soins, alimentation, reproduction...) et de valorisation du cheval (entraînement, enseignement, animation de randonnées équestres...). Il entretient les installations, commercialise chevaux et services, gère la comptabilité et le personnel, planifie les activités et assure la rentabilité de l'exploitation. Les emplois se situent dans les écuries de trot ou de galop, centres équestres ou écuries de propriétaires.

- 15 Saint-Flour MFR de Saint-Flour **Alt**
- 43 Yssingeaux LEGTA George Sand **S**
- 63 Le Breuil-sur-Couze Lycée agro-environnemental privé Saint-Joseph **S**

### MÉTIER D'HORTICULTRICE / HORTICULTEUR

#### > CAP agricole Métiers de l'agriculture : production végétale

- spécialité horticulture

L'horticulteur est responsable de la conduite d'une production végétale. Dans l'exploitation horticole, il cultive des plantes en pleine terre, sous abris ou en pots : plantes maraichères, fruitières, ornementales, à massif, ainsi que des bulbes et des fleurs coupées. Il assure leur entretien, leur suivi sanitaire, leur récolte et conditionnement avant leur commercialisation. Les emplois se situent dans des exploitations agricoles relevant de l'horticulture.

- 03 Durdac-Larequille Lycée agricole Christophe Thivrier de Montluçon-Larequille **S**
- ◆ 03 Neuvy CFPPA de l'Allier **A**

#### > Bac pro Conduite de productions horticoles (arbres, arbustes, fruits, fleurs, légumes)

L'horticulteur conduit un atelier produisant arbres, arbustes, fruits, fleurs et légumes. Il cultive, entretient et récolte les végétaux. Il maîtrise les techniques de fertilisation, d'irrigation, de protection des cultures et l'utilisation des matériels horticoles. Il assure aussi le stockage, le conditionnement en vue de la commercialisation des produits. Les emplois se situent dans des exploitations dans les secteurs des productions florales, légumières, fruitières ou en pépinières.

- 63 Lempdes LEGTA Louis Pasteur **S**

**Statuts des établissements**

- public
- privé sous contrat
- privé hors contrat
- privé
- ◆ CFA (Centre de formation des apprentis)

**Modalités de formation**

- S Statut de l'élève «Scolaire» (formation à temps plein)
- A Statut de l'élève «Apprenti» (formation en apprentissage)
- Alt Alternance sous statut scolaire
- EAD Enseignement à distance
- UF2S Unité facultative secteur sportif

Je crée des espaces verts et je les entretiens en faisant de la taille, de la tonte et du ramassage.

*Mathéo, jardinier paysagiste*

Retrouvez l'intégralité du podcast :

[oreka.auvergnerhonealpes-orientation.fr/et-si-cetait-moi](https://oreka.auvergnerhonealpes-orientation.fr/et-si-cetait-moi)

## MÉTIER DE JARDINIÈRE / JARDINIER PAYSAGISTE

### > CAP agricole Jardinier-paysagiste

Le jardinier-paysagiste conçoit, aménage et entretient des jardins, parcs et espaces publics. Il plante des végétaux, sème du gazon, taille des haies, fauche, traite les plantes, installe des systèmes d'arrosage ou des petits ouvrages en utilisant des outils manuels ou des engins motorisés. Les emplois se situent dans les entreprises paysagistes, les services espaces verts des collectivités territoriales...

- ◆ 03 Neuvy CFPPA de l'Allier **A**
- 15 Aurillac Érea Albert Monier **S ou A**
- ◆ 43 Yssingeaux CFPPA d'Yssingeaux **A**
- 43 Yssingeaux LEGTA George Sand **S**
- ◆ 63 Lempdes CFPPA de Marmilhat **A**
- 63 Maringues MFR Maringues **A ou Alt**
- 63 Romagnat Érea de Lattre de Tassigny **S**

## PORTES OUVERTES GEORGE SAND, YSSINGEAUX



**George Sand** Lycée - Exploitation  
CFPPA - Centre équestre

**SAMEDI 14 MARS 2026**

9H - 16H

SUR RENDEZ-VOUS : 04 71 65 70 50

Plus d'infos sur :

[lyceegeorgesand.com](https://lyceegeorgesand.com)



**FORMATIONS SCOLAIRES, FORMATIONS POUR ADULTE, APPRENTISSAGE**

## ● J'AIME ÊTRE AU GRAND AIR OU AVEC DES ANIMAUX

Les formations présentées sont celles accessibles directement après la 3<sup>e</sup>.

Certains établissements proposent la formation Unité professionnelle facultative secteur sportif (UF2S, p. 21).

Les enseignements présentés sont issus des données fournies par l'Onisep et Via Compétences à la date du 27/10/2025.

Vous êtes un établissement et souhaitez mettre à jour vos formations : [www.onisep.fr/contact](http://www.onisep.fr/contact)

### > Bac pro Aménagements paysagers

Le jardinier-paysagiste conçoit, aménage et entretient parcs, jardins et espaces verts en intégrant la dimension écologique. Il prépare et améliore les sols, installe les réseaux et systèmes d'irrigation, pose le mobilier, réalise terrassements et maçonnerie paysagère, taille, plante, désherbe et traite les végétaux. Les emplois se situent dans une entreprise de travaux paysagers ou dans un service d'espaces verts d'une collectivité.

- 03 Durdac-Larequille Lycée agricole Christophe Thivrier de Montluçon-Larequille **S**
- 03 Moulins LEGTA du Bourbonnais **S**
- 15 Mauriac MFR Crouzit **A ou Alt**
- 43 Yssingeaux LEGTA George Sand **S**
- ◆ 63 Lempdes CFPPA de Marmilhat **A**
- 63 Lempdes LEGTA Louis Pasteur **S**

## MÉTIER DE MARÉCHALE-FERRANTE / MARÉCHAL-FERRANT

### > CAP agricole Maréchal-ferrant

Le maréchal-ferrant entretient et améliore la locomotion du cheval en conciliant bien-être et performance. Après évaluation du sabot et de l'usure du fer, il effectue le parage, et en fonction des besoins du cheval, applique des ferrures ou des prothèses adaptées ou prodigue les soins nécessaires. Son travail intègre des connaissances en biomécanique et locomotion. Les emplois se situent dans les entreprises de maréchalerie ou en indépendant.

- 03 Saligny-sur-Roudon MFR de Saligny-sur-Roudon **Alt**

DON BOSCO

# Saint-André

LYCÉE AGRICOLE PRIVÉ

FORMATIONS EN APPRENTISSAGE

<p>Filière équestre</p> 	<p>Filière animaux de compagnie</p> 	<p>Filière service aux personnes</p> 
---	---	---

FORMATION CONTINUE

Formation Soigneur animalier en parc zoologique



*Ne manquez pas nos*

## PORTES OUVERTES

**Samedi 14 mars 2025 de 8h30 à 12h30**

FORMATIONS DE LA QUATRIÈME AU BAC PROFESSIONNEL





toutes les infos sur notre site internet

Lycée Agricole Privé Saint-André,  
1 Rue du Petit Lavoir, 42450 Sury-le-Comtal

[www.lycee-saintandre.fr](http://www.lycee-saintandre.fr)

**04 77 30 83 12**



# La Région

Auvergne-Rhône-Alpes Orientation

## Nos équipes t'accompagnent !



**Orientation  
scolaire  
et professionnelle**



**Accès  
à l'emploi**



**Création, reprise  
ou développement  
d'activité**

### Le guide que tu découvres ici, c'est nous !

Mais nous proposons aussi :

- ▶ Mondial des Métiers
- ▶ Caravane des métiers
- ▶ O'rêka
- ▶ Bus de l'orientation
- ▶ Auverboost
- ▶ Compétition des métiers Worldskills
- ▶ Job training
- ▶ Et bien d'autres...

#### **Notre mission ?**

Favoriser  
la **découverte  
des métiers**  
et transmettre une  
information de qualité  
sur **les formations,  
secteurs d'activité  
et débouchés  
professionnels.**

Retrouve toutes nos actions en flashant le QR code  
ou sur [www.auvergnerhonealpes-orientation.fr](http://www.auvergnerhonealpes-orientation.fr)



## ● J'AIME ÊTRE AU GRAND AIR OU AVEC DES ANIMAUX

Les formations présentées sont celles accessibles directement après la 3<sup>e</sup>.

Certains établissements proposent la formation Unité professionnelle facultative secteur sportif (UF2S, [p. 21](#)).

Les enseignements présentés sont issus des données fournies par l'Onisep et Via Compétences à la date du 27/10/2025.

Vous êtes un établissement et souhaitez mettre à jour vos formations : [www.onisep.fr/contact](http://www.onisep.fr/contact)

### MÉTIER D'OUVRIÈRE / OUVRIER FORESTIER

#### > CAP agricole Travaux forestiers

L'ouvrier forestier gère durablement la forêt, l'exploitation des parcelles et l'abattage des arbres. Il plante des essences forestières, débroussaille, prépare les sols, fertilise et protège les arbres. Formé au bûcheronnage, il abat en sécurité, façonne, ébranche et découpe les troncs, trie, débarde et stocke le bois. Les emplois se situent en exploitations forestières, coopératives, pépinières ou dans des structures publiques (départements, ONF...).

■ **43 Saugues** Centre de formation professionnelle forestier **A**

#### > Bac pro Forêt

L'ouvrier forestier participe à l'entretien et à l'aménagement des forêts et à l'exploitation du bois. Il maîtrise les techniques de sylviculture, d'abattage, de débardage, de plantation et de régénération, tout en tenant compte du développement durable. Il sait analyser un chantier, choisir les méthodes et utiliser les engins forestiers. Les emplois se situent en entreprise de travaux forestiers, coopérative ou chez un propriétaire forestier public ou privé.

○ **03 Le Mayet-de-Montagne** Lycée d'enseignement agricole et forestier privé Claude Mercier **S**

◆ **15 Aurillac** CFPPA-ENILV Georges Pompidou **A**

■ **43 Saugues** Lycée agricole de Brioude-Bonnefont-Saugues - site de Saugues **S**

#### > Bac pro Gestion des milieux naturels et de la faune

L'ouvrier forestier gère, valorise et aménage les milieux naturels pour préserver le développement de la flore et de la faune. Il surveille les milieux naturels, conduit des travaux d'entretien et de restauration d'écosystèmes, installe des aménagements de protection et réalise des actions d'animation pour sensibiliser le public. Les emplois se situent dans des réserves et parcs naturels, au sein de collectivités territoriales, d'offices de protection (ONF...).

○ **03 Le Mayet-de-Montagne** Lycée d'enseignement agricole et forestier privé Claude Mercier **S**

■ **15 Saint-Flour** Lycée professionnel agricole Louis Mallet **S**

■ **63 Rochefort-Montagne** Lycée agricole **S**

### MÉTIER DE PALEFRENIÈRE / PALEFRENIER

#### > CAP agricole Palefrenier soigneur

Le palefrenier assure les soins et l'entretien quotidien des chevaux en respectant le bien-être animal et les règles de sécurité. Il réalise le pansage, effectue la tonte et le toilettage, examine l'état des sabots et des fers, applique les traitements prescrits et participe au programme d'éducation et de débouillage. Il assure également le nettoyage des box et le transport des chevaux. Les emplois se situent dans les haras, les élevages, centres équestres ou d'entraînement.

○ **15 Saint-Flour** MFR de Saint-Flour **A ou Alt**

■ **43 Yssingeaux** LEGTA George Sand **S**

*Tu souhaites découvrir davantage de métiers ?  
Va sur [O'rêka](#) !*

**Statuts des établissements**

- public
- privé sous contrat
- privé hors contrat
- privé
- ◆ CFA (Centre de formation des apprentis)

**Modalités de formation**

- S Statut de l'élève «Scolaire» (formation à temps plein)
- A Statut de l'élève «Apprenti» (formation en apprentissage)
- Alt Alternance sous statut scolaire
- EAD Enseignement à distance
- UF2S Unité facultative secteur sportif

## MÉTIER DE TOILETTEUSE / TOILETTEUR CANIN, FÉLIN

### > CTM Toilettéur canin, félin et NAC

Le toilettéur assure l'entretien, la mise en beauté et l'hygiène des animaux dans le respect de leur bien-être. Il accueille et conseille la clientèle, planifie les rendez-vous et met en œuvre les techniques de toilettage adaptées à la race, à la morphologie et à la nature du poil, afin de mettre en valeur la silhouette de l'animal. Il contribue également à la gestion et au développement du salon. Les emplois se situent principalement dans les salons de toilettage.

■ 63 Saint-Gervais-d'Auvergne LPA des Combrailles - Site de Saint-Gervais-d'Auvergne **A**



# Lycée des Combrailles

## Voies Scolaires, apprentissage & formations adultes

### de la 4<sup>ème</sup> au BTS

Site de Saint Gervais	Site de Pontaumur
4 <sup>ème</sup>	3 <sup>ème</sup>
Eleveur canin & félin	
Educateur comportementaliste	Technicien vente en animalerie
Toilettéur animalier	
Agent cynophile de sécurité et de prévention	Technico-commercial en secteur animalier / jardin



Journée Portes Ouvertes : 28 mars 2026

Tel. 04 73 85 72 84

# LES ÉCOLES DE PRODUCTION

**Ecoles techniques**  
reconnues par l'Etat

**Dès 15 ans**

Ouverture à tous les jeunes, quel que soit leur niveau scolaire

**2/3**

de pratique en atelier

**1/3**

de théorie

**Un lieu unique**

Une répartition de la formation sur un même lieu : L'ECOLE



Ici, t'apprends un métier en faisant des commandes pour des clients.

**CAP & BAC PRO**

**90% DE DIPLÔMÉS**

**LES METIERS :**

- Automobile
- Bâtiment
- Industrie
- Métiers du bois
- Métiers de la terre
- Restauration et alimentation

Rejoins-nous



## ● FORMATIONS PROFESSIONNELLES

# J'AIME FABRIQUER ET RÉPARER

## MÉTIER D'AJUSTEUSE-MONTEUSE / AJUSTEUR-MONTEUR

### > Bac pro Technicien en réalisation de produits mécaniques

#### ● option réalisation et suivi de productions

L'ajusteur-monteur réalise, règle et met en œuvre des moyens de production, de contrôle et de suivi de produits dans le secteur de la production ou de l'outillage. Il fabrique des pièces en grandes ou petites séries ou en pièces unitaires, destinées à l'outillage industriel pour la fabrication de biens de consommation ou de biens d'équipement. Les emplois se situent dans le secteur de la production ou d'outillage.

- ◆ 03 Désertines CFAI d'Auvergne **A**
- 03 Montluçon Lycée polyvalent Paul Constans **S**
- 43 Le Puy-en-Velay Lycée polyvalent Charles et Adrien Dupuy **S**
- 43 Monistrol-sur-Loire Lycée professionnel privé Notre-Dame du Château **A**
- ⊗ 63 Clermont-Ferrand Hall 32 **S**
- 63 Clermont-Ferrand Lycée professionnel privé La Salle Godefroy de Bouillon **S**
- 63 Clermont-Ferrand Lycée professionnel Roger Claustres **S**
- ◆ 63 Cournon-d'Auvergne CFAI d'Auvergne **A**

## MÉTIER DE CARROSSIÈRE / CARROSSIER

### > CAP Carrossier automobile

Le carrossier démonte, répare et remonte les éléments de carrosserie. Il remet la tôle en forme, pose le mastic et prépare les éléments pour la peinture. Une fois la réparation terminée, il procède à des contrôles. Les emplois se situent chez un concessionnaire de marque ou dans un atelier de réparation de carrosserie ou de parc automobile public ou privé.

- ◆ 03 Avermes Institut de formation interprofessionnelle de l'Allier - IFI 03 **A**
- 03 Montluçon Lycée polyvalent Albert Einstein **S**
- ◆ 15 Aurillac IFPP - Institut de formation professionnelle et permanente **A**
- ◆ 43 Bains IFP 43 - Institut de formation professionnelle **A**
- 63 Clermont-Ferrand Lycée professionnel Roger Claustres **S**

### > CAP Peintre automobile

Le carrossier prend en charge toutes les étapes de réparation et de peinture des carrosseries endommagées des véhicules. Il prépare l'intervention, applique la peinture à l'aide d'un pistolet dans une cabine de protection et réalise les finitions. Les emplois se situent dans tout type d'entreprise de réparation de carrosseries de véhicules.

- ◆ 03 Avermes Institut de formation interprofessionnelle de l'Allier - IFI 03 **A**
- 03 Montluçon Lycée polyvalent Albert Einstein **A**
- ◆ 15 Aurillac IFPP - Institut de formation professionnelle et permanente **A**
- ◆ 43 Bains IFP 43 - Institut de formation professionnelle **A**

### > Bac pro Carrossier peintre automobile

Le carrossier est spécialisé dans la réparation de carrosseries de véhicules automobiles. Il est chargé d'accueillir le client et de réceptionner le véhicule, de réparer ou de remplacer les éléments détériorés, de préparer et de réaliser la mise en peinture des éléments de carrosserie. Les emplois se situent dans tout type d'entreprise de réparation de carrosseries de véhicules.

- ◆ 03 Avermes Institut de formation interprofessionnelle de l'Allier - IFI 03 **A**
- 03 Montluçon Lycée polyvalent Albert Einstein **S**
- ◆ 63 Clermont-Ferrand Institut des métiers **A**
- 63 Clermont-Ferrand Lycée professionnel Roger Claustres **S**

*Pour chaque véhicule, je ponce, je redresse, j'applique des produits, je peins, je remplace certaines pièces de tôle et je le remonte avant de le restituer au client.*

*Clément, carrossier-peintre*

Retrouvez l'intégralité du podcast :

🔗 [oreka.auvergnhonealpes-orientation.fr/et-si-cetait-moi](https://oreka.auvergnhonealpes-orientation.fr/et-si-cetait-moi)

## ● J'AIME FABRIQUER ET RÉPARER

Les formations présentées sont celles accessibles directement après la 3<sup>e</sup>.

Certains établissements proposent la formation Unité professionnelle facultative secteur sportif (UF2S, p. 21).

Les enseignements présentés sont issus des données fournies par l'Onisep et Via Compétences à la date du 27/10/2025.

Vous êtes un établissement et souhaitez mettre à jour vos formations : [www.onisep.fr/contact](http://www.onisep.fr/contact)

### > Bac pro Construction et aménagement de véhicules

Le carrossier conçoit, construit, modifie ou aménage des carrosseries servant à équiper des véhicules industriels, des véhicules utilitaires, de transport de personnes, des remorques... Il met en œuvre les méthodes de fabrication et d'assemblage et contrôle la conformité du véhicule. Les emplois se situent dans toutes les entreprises qui fournissent des véhicules comme des ambulances, des véhicules d'urgence, des camions spécifiques, des bennes, des véhicules de loisirs...

■ **63** Clermont-Ferrand Lycée professionnel Roger Claustres **S**

## MÉTIER DE CHAUDRONNIÈRE SOUDEUSE / CHAUDRONNIER SOUDEUR

### > CAP Réalisations industrielles en chaudronnerie ou soudage

#### ● option A chaudronnerie

Le chaudronnier réalise et produit des ouvrages chaudronnés de différentes dimensions (cuves, chaudières, appareils électroménagers mais aussi wagons, tours d'éoliennes, réservoirs...). Il effectue des opérations de traçage à l'aide d'un outil informatique et de fabrication : découpe, perçage et mise en forme (par pliage, cintrage, emboutissage...) des feuilles de métal, des tubes, des tuyaux, des profilés. Les emplois se situent dans des entreprises artisanales ou industrielles de la construction aéronautique et spatiale, ferroviaire, navale, métallique...

○ **43** Monistrol-sur-Loire Lycée professionnel privé Notre-Dame du Château **S**

■ **63** Clermont-Ferrand Lycée professionnel Roger Claustres **S**

◆ **63** Cournon-d'Auvergne CFAI d'Auvergne **A**

■ **63** Thiers Lycée professionnel Germaine Tillion **S ou A**



### > CAP Réalisations industrielles en chaudronnerie ou soudage

#### ● option B soudage

Le chaudronnier effectue les opérations de soudure de pièces métalliques pour la construction d'un équipement en atelier ou sur chantier. Il étudie les caractéristiques techniques de l'ouvrage à réaliser à partir de plans. Il connaît les techniques de découpe, d'assemblage, de chanfrein, de pointage et de soudage. Les emplois se situent dans les domaines de la chaudronnerie, de la tôlerie, de la construction métallique...

◆ **03** Désertines CFAI d'Auvergne **A**

◆ **63** Cournon-d'Auvergne CFAI d'Auvergne **A**

### > Bac pro Technicien en chaudronnerie industrielle

Le chaudronnier transforme du métal en produits chaudronnés, tôlerie, tuyauterie industrielle et ossatures en structures métalliques... Pour cela, il utilise des machines et outils spécialisés ainsi que des logiciels CAO et maîtrise les techniques d'assemblage. Il intervient essentiellement en atelier mais peut intervenir sur chantier. Les emplois se situent dans une entreprise de la chaudronnerie, de la tôlerie industrielle, de la tuyauterie, des structures métalliques.

■ **03** Montluçon Lycée polyvalent Paul Constans **S**

○ **43** Monistrol-sur-Loire Lycée professionnel privé Notre-Dame du Château **S**

■ **63** Clermont-Ferrand Lycée professionnel Roger Claustres **S**

◆ **63** Cournon-d'Auvergne CFAI d'Auvergne **A**

■ **63** Issoire Lycée professionnel Henri Sainte-Claire Deville **S**

## MÉTIER DE CONDUCTRICE-OPÉRATRICE / CONDUCTEUR-OPÉRATEUR DE SCIERIE

### > Bac pro Technicien de scierie

Le conducteur-opérateur de scierie participe au fonctionnement et à la gestion de scieries. Il gère l'approvisionnement en matières premières et prépare le processus de réalisation du produit à partir du dossier de fabrication ou de la demande du client. Les emplois se situent dans les entreprises de première transformation pour réaliser différents produits bruts et valorisés, produits de construction ou de seconde transformation du bois.

◆ **63** Ambert Institut des métiers d'Ambert **A**

**Statuts des établissements**

- public
- privé sous contrat
- privé hors contrat
- privé
- ◆ CFA (Centre de formation des apprentis)

**Modalités de formation**

- S Statut de l'élève «Scolaire» (formation à temps plein)
- A Statut de l'élève «Apprenti» (formation en apprentissage)
- Alt Alternance sous statut scolaire
- EAD Enseignement à distance
- UF2S Unité facultative secteur sportif

## MÉTIER DE FRIGORISTE

### > Bac pro Métiers du froid et des énergies renouvelables

Le frigoriste installe, met en service, entretient et dépanne les équipements frigorifiques et de climatisation (froid industriel, commercial, cuisines professionnelles, traitement de l'air, pompes à chaleur ou géothermie) en respectant des normes environnementales, de sécurité et d'efficacité énergétique. Il analyse les données techniques, choisit les matériels, équipements et outillages. Les emplois se situent dans les entreprises du secteur énergétique.

● 43 Brives-Charensac Lycée professionnel privé La Chartreuse - Paradis S

◆ 63 Clermont-Ferrand BTP CFA Puy-de-Dôme A

■ 63 Riom Lycée polyvalent Pierre-Joël Bonté S

## MÉTIER DE MÉCANICIENNE / MÉCANICIEN AÉRONAUTIQUE

### > CAP Aéronautique

- option structure

Le mécanicien aéronautique intervient dans la construction aéronautique, la mécanique et les technologies propres aux aéronefs. Il connaît la structure et le fonctionnement technique d'un avion et les matériaux métalliques et composites qui le composent. Il monte, démonte les éléments structuraux, fabrique des pièces de réparation ou applique peinture et produits d'étanchéité. La maîtrise de l'anglais est nécessaire pour lire les notices techniques. Les emplois se situent dans des entreprises de l'aéronautique.

■ 63 Clermont-Ferrand Lycée professionnel Roger Claustres S ou A

### > Bac pro Aéronautique

- option avionique

Le mécanicien aéronautique intervient dans des domaines de forte technicité dans un cadre réglementé pour les secteurs de la construction aéronautique et de la maintenance des avions et hélicoptères. L'option avionique permet d'intervenir sur les équipements et les liaisons électriques, électroniques, optiques et informatiques embarquées dans l'aéronef. Les emplois se situent dans la construction aéronautique, les compagnies aériennes, les équipementiers ou les services publics de la Défense ou de la protection civile.

■ 63 Clermont-Ferrand Lycée professionnel Roger Claustres S

### > Bac pro Aéronautique

- option structure

Le mécanicien aéronautique intervient dans des domaines de forte technicité dans un cadre réglementé pour les secteurs de la construction aéronautique et de la maintenance des avions et hélicoptères. L'option structure concerne la fabrication, l'assemblage et la maintenance des éléments métalliques et composites formant l'ossature de l'aéronef. Les emplois se situent dans la construction aéronautique, les compagnies aériennes, les équipementiers ou les services publics de la Défense ou de la protection civile.

■ 63 Clermont-Ferrand Lycée professionnel Roger Claustres S

### > Bac pro Aéronautique

- option systèmes

Le mécanicien aéronautique intervient dans des domaines de forte technicité dans un cadre réglementé pour les secteurs de la construction aéronautique et de la maintenance des avions et hélicoptères. L'option systèmes permet d'intervenir sur les énergies embarquées (mécanique, électrique, hydraulique, pneumatique...) assurant le fonctionnement des cellules et moteurs de l'aéronef. Les emplois se situent dans la construction aéronautique, les compagnies aériennes, les équipementiers ou les services publics de la Défense ou de la protection civile.

■ 63 Clermont-Ferrand Lycée professionnel Roger Claustres S

## MÉTIER DE MÉCANICIENNE / MÉCANICIEN DE MATÉRIELS

### > CAP Maintenance des matériels

- option A matériels agricoles

Le mécanicien de matériels assure l'entretien du matériel, la réparation, l'adaptation et les réglages, l'accueil et le conseil technique auprès de la clientèle et des utilisateurs de matériels agricoles. Les emplois se situent dans les entreprises de distribution, de maintenance, de service et de location de matériels agricoles.

◆ 43 Bains IFP 43 - Institut de formation professionnelle A

◆ 63 Clermont-Ferrand Institut des métiers A

*Tu souhaites découvrir davantage de métiers ?  
Va sur **O'rêka** !*

## ● J'AIME FABRIQUER ET RÉPARER

Les formations présentées sont celles accessibles directement après la 3<sup>e</sup>.

Certains établissements proposent la formation Unité professionnelle facultative secteur sportif (UF2S, p. 21).

Les enseignements présentés sont issus des données fournies par l'Onisep et Via Compétences à la date du 27/10/2025.

Vous êtes un établissement et souhaitez mettre à jour vos formations : [www.onisep.fr/contact](http://www.onisep.fr/contact)

### > CAP Maintenance des matériels

#### ● option C matériels d'espaces verts

Le mécanicien de matériels prépare et organise ses interventions sur les matériels d'espaces verts (motoculteurs, tondeuses, taille-haies, tronçonneuses...), en assure l'entretien et la réparation, l'adaptation et la mise en service dans le respect des procédures. Les emplois se situent dans une entreprise de maintenance, de location ou de distribution de matériels d'espaces verts, une collectivité...

■ 03 Gannat Lycée professionnel Gustave Eiffel S

◆ 43 Bains IFP 43 - Institut de formation professionnelle A

### > Bac pro Agroéquipement

Le mécanicien de matériels conduit, entretient et répare des machines agricoles (tracteurs, moissonneuses-batteuses, épandeurs d'engrais, ensileuses...). Il peut aussi gérer un chantier agricole où il choisit les équipements appropriés et organise le travail. Les emplois se situent dans une exploitation ou une coopérative d'utilisation du matériel agricole, en entreprise de travaux agricoles, forestiers, paysagers, en entreprises de construction d'agroéquipements et de fournitures pour l'agriculture...

○ 03 Limoise MFR de Limoise Alt

■ 43 Fontannes LEGTA de Brioude-Bonnefont-Saugues - site de Fontannes S

### > Bac pro Maintenance des matériels

#### ● option A matériels agricoles

Le mécanicien de matériels planifie des opérations d'entretien, de maintenance ou réparation des machines et matériels agricoles (tracteurs, matériels de labour, semoirs et planteuses, moissonneuses, matériels d'irrigation...). Il diagnostique les pannes, réalise l'entretien régulier (vidanges, graissage, contrôles) et conseille les utilisateurs. Les emplois se situent dans les entreprises de vente, de distribution, de maintenance de matériels agricoles.

■ 03 Gannat Lycée professionnel Gustave Eiffel S

### > Bac pro Maintenance des matériels

#### ● option B matériels de construction et de manutention

Le mécanicien de matériels planifie des opérations d'entretien, de maintenance ou réparation des engins de chantier et de manutention (grues, bulldozers, chariots élévateurs...). Grâce à l'utilisation d'outils de diagnostic, il identifie les causes de dysfonctionnement des machines en cas de panne. Il exerce aussi un rôle de conseil auprès des utilisateurs. Les emplois se situent dans les entreprises de vente, de maintenance ou de location de matériels de construction et de manutention.

■ 03 Gannat Lycée professionnel Gustave Eiffel S

### > Bac pro Maintenance des matériels

#### ● option C matériels d'espaces verts

Le mécanicien de matériels planifie des opérations d'entretien, de maintenance ou de réparation des matériels d'espaces verts (tracteurs, motoculteurs, tondeuses...). Grâce à l'utilisation d'outils de diagnostic, il identifie les causes de dysfonctionnement des machines en cas de panne. Il exerce aussi un rôle de conseil auprès des utilisateurs. Les emplois se situent dans les entreprises de vente, de distribution et de location de matériels d'espaces verts, les entreprises de maintenance ou encore les collectivités.

■ 03 Gannat Lycée professionnel Gustave Eiffel S

## MÉTIER DE MÉCANICIENNE / MÉCANICIEN DE VÉHICULES

### > CAP Maintenance des véhicules

#### ● option véhicules de transport routier

Le mécanicien de véhicules est chargé de l'entretien courant et de la réparation des véhicules de transport routier (poids lourds, véhicules de transport en commun). Il organise l'intervention, réalise diagnostics et contrôles, remplace les pièces d'usure, conseille la clientèle. Les emplois se situent chez un concessionnaire, dans les réseaux après-vente des constructeurs, les garages indépendants, les ateliers de maintenance d'entreprise de transport routier...

◆ 15 Aurillac IFPP - Institut de formation professionnelle et permanente A

◆ 63 Clermont-Ferrand Institut des métiers A

■ 63 Pont-du-Château Lycée professionnel Pierre Boulanger S

Tu souhaites découvrir davantage de métiers ?  
Va sur [O'rêka](#) !

**Statuts des établissements**

- public
- privé sous contrat
- privé hors contrat
- privé
- ◆ CFA (Centre de formation des apprentis)

**Modalités de formation**

- S Statut de l'élève «Scolaire» (formation à temps plein)
- A Statut de l'élève «Apprenti» (formation en apprentissage)
- Alt Alternance sous statut scolaire
- EAD Enseignement à distance
- UF2S Unité facultative secteur sportif

**> CAP Maintenance des véhicules**● **option véhicules légers**

Le mécanicien de véhicules connaît l'ensemble des étapes de la maintenance de véhicules légers. Il en assure l'entretien courant et les réparations, organise ses interventions et conseille la clientèle. Les emplois se situent chez un garagiste, un réparateur agréé ou un service de maintenance d'entreprises de location...

- ◆ **03** **Avermes** Institut de formation interprofessionnelle de l'Allier - IFI 03 **A**
- **03** **Montluçon** Lycée polyvalent Albert Einstein **S ou A**
- ◆ **15** **Aurillac** IFPP - Institut de formation professionnelle et permanente **A**
- ◆ **63** **Ambert** Institut des métiers d'Ambert **A**
- **63** **Ambert** Lycée polyvalent Blaise Pascal **S ou A**
- ◆ **63** **Clermont-Ferrand** Institut des métiers **A**
- **63** **Pont-du-Château** Lycée professionnel Pierre Boulanger **S**

**> Bac pro Maintenance des véhicules**● **option motocycles**

Le mécanicien de véhicules assure l'entretien et la réparation des motos, scooters, quads... Il recherche la panne avec des instruments de diagnostic, organise la réparation ou l'entretien périodique des deux-roues motorisés en tenant compte des coûts et réalise les réparations. Il exerce aussi un rôle de conseil auprès de la clientèle. Les emplois se situent dans les entreprises qui dépendent des réseaux de constructeurs, les services maintenance d'entreprises de transport ou dans un garage.

- ◆ **63** **Clermont-Ferrand** Institut des métiers **A**

**> Bac pro Maintenance des véhicules**● **option véhicules de transport routier**

Le mécanicien de véhicules assure l'entretien et la réparation de véhicules de transport. Il recherche la panne et établit un diagnostic à l'aide d'un logiciel spécialisé, organise la réparation ou l'entretien périodique des véhicules en tenant compte des coûts et réalise les réparations. Les emplois se situent dans les entreprises qui dépendent des réseaux de constructeurs, les services maintenance d'entreprises de transport ou dans un garage.

- ◆ **63** **Clermont-Ferrand** Institut des métiers **A**
- **63** **Pont-du-Château** Lycée professionnel Pierre Boulanger **S**

**> Bac pro Maintenance des véhicules**● **option véhicules légers**

Le mécanicien de véhicules assure l'entretien et la réparation des automobiles. Il recherche la panne avec des instruments de diagnostic, organise la réparation ou l'entretien périodique des véhicules en tenant compte des coûts et réalise les réparations. Il exerce aussi un rôle de conseil auprès de la clientèle. Les emplois se situent dans les entreprises qui dépendent des réseaux de constructeurs, les services maintenance d'entreprises de transport ou dans un garage.

- ◆ **03** **Avermes** Institut de formation interprofessionnelle de l'Allier - IFI 03 **A**
- **03** **Montluçon** Lycée polyvalent Albert Einstein **S**
- **15** **Aurillac** Lycée polyvalent Monnet-Mermoz **S**
- **43** **Le Puy-en-Velay** Lycée polyvalent Charles et Adrien Dupuy **S**
- ◆ **63** **Clermont-Ferrand** Institut des métiers **A**
- **63** **Pont-du-Château** Lycée professionnel Pierre Boulanger **S**

**MÉTIER D'OPÉRATRICE / OPÉRATEUR DE PRODUCTION****> CAP Conducteur d'installations de production**

L'opérateur de production prépare, règle et conduit une production. Il maîtrise le fonctionnement des équipements, intervient en cas d'anomalie et effectue la maintenance de premier niveau. Il applique les règles d'hygiène, de sécurité et d'environnement et contribue à l'optimisation des opérations de production. Les emplois se situent dans tous les secteurs industriels : l'agroalimentaire, la pharmacie, l'électronique, la production et la transformation des métaux, la sidérurgie, l'automobile...

- ⊗ **43** **Monistrol-sur-Loire** École de production ATEC **S**
- ◆ **63** **Cournon-d'Auvergne** CFAI d'Auvergne **A**

**> Bac pro Pilote de ligne de production**

L'opérateur de production organise et gère une production à réaliser sur une ligne automatisée ou semi-automatisée. Il peut surveiller plusieurs lignes ou systèmes de production. Il cherche à améliorer l'efficacité de la ligne de production. Les emplois se situent dans des entreprises des industries de transformation, d'élaboration et de conditionnement.

- ⊗ **63** **Clermont-Ferrand** Hall 32 **S**
- ◆ **63** **Cournon-d'Auvergne** CFAI d'Auvergne **A**
- **63** **Saint-Éloy-les-Mines** Lycée professionnel Desaix **S**

## ● J'AIME FABRIQUER ET RÉPARER

Les formations présentées sont celles accessibles directement après la 3<sup>e</sup>.

Certains établissements proposent la formation Unité professionnelle facultative secteur sportif (UF2S, p. 21).

Les enseignements présentés sont issus des données fournies par l'Onisep et Via Compétences à la date du 27/10/2025.

Vous êtes un établissement et souhaitez mettre à jour vos formations : [www.onisep.fr/contact](http://www.onisep.fr/contact)

### > Bac pro Production en industries pharmaceutiques, alimentaires et cosmétiques

L'opérateur de production assure la conduite des opérations de production en bio-industries, réalise des interventions techniques et de maintenance de premier niveau, participe à la maîtrise de la qualité du produit en respectant les enjeux de productivité, de qualité, d'hygiène et de sécurité des personnes et de l'environnement. Les emplois se situent dans les secteurs alimentaires, cosmétiques ou pharmaceutiques.

■ **03** Commentry Lycée polyvalent Geneviève Vincent **S**

■ **15** Saint-Flour Lycée professionnel agricole Louis Mallet **S**

## MÉTIER D'OUTILLEUSE / OUTILLEUR

### > Bac pro Technicien en réalisation de produits mécaniques

#### ● option réalisation et maintenance des outillages

L'outilleur fabrique des outillages destinés à des biens de consommation pour le grand public et à des biens d'équipement pour les entreprises. Il fabrique les moules de mise en forme de matériaux, des instruments de mise en forme de métaux en feuille et des outillages de forge. Les emplois se situent dans le secteur de la production ou d'outillage.

◆ **03** Désertines CFAI d'Auvergne **A**

◆ **63** Cournon-d'Auvergne CFAI d'Auvergne **A**

## MÉTIER DE PEINTRE

### > CAP Peintre applicateur de revêtements

Le peintre réalise, une fois le gros œuvre terminé, des travaux de peinture et de façade, la pose de revêtements muraux et au sol et l'application des produits de finition. Il applique une peinture ou un produit décoratif et peut poser du papier peint ou des revêtements de sol comme le linoléum. Les emplois se situent dans une entreprise de construction ou de rénovation des bâtiments du secteur de l'aménagement-finition.

◆ **03** Bellerive-sur-Allier BTP CFA Allier **A**

■ **03** Montluçon Lycée polyvalent Paul Constans **S ou A**

■ **15** Aurillac Érea Albert Monier **S ou A**

◆ **15** Aurillac IFPP - Institut de formation professionnelle et permanente **A**

◆ **15** Massiac BTP CFA Cantal **A**

■ **43** Brioude Érea Alexandre Vialatte **S ou A**

◆ **63** Clermont-Ferrand BTP CFA Puy-de-Dôme **A**

■ **63** Riom Lycée polyvalent Pierre-Joël Bonté **S**

## MÉTIER DE PLASTURGISTE

### > Bac pro Plastiques et composites

Le plasturgiste réalise une production ou fabrication d'objets en plastique de formes variées dans une famille de matériaux parmi les thermoplastiques ou les composites sur des installations automatisées ou non. Il prépare son poste de travail, planifie la production selon le cahier des charges, conduit la fabrication et contrôle la qualité. Les emplois se situent dans les industries du plastique pour l'automobile, l'aéronautique, la construction navale, le ferroviaire, l'armement, le bâtiment...

○ **43** Monistrol-sur-Loire Lycée professionnel privé Notre-Dame du Château **S ou A**

■ **63** Thiers Lycée professionnel Germaine Tillion **S**

## MÉTIER DE PLÂTRIÈRE / PLÂTRIER

### > CAP Métiers du plâtre et de l'isolation

Le plâtrier aménage l'intérieur des bâtiments (plafonds, cloisons de séparation...) en réalisant des ouvrages à la fois esthétiques, isolants et performants sur les plans thermique et acoustique. Les emplois se situent dans des entreprises du secteur de l'aménagement et de la finition du bâtiment, sur des chantiers de rénovation ou de construction.

◆ **03** Bellerive-sur-Allier BTP CFA Allier **A**

◆ **15** Aurillac IFPP - Institut de formation professionnelle et permanente **A**

◆ **15** Massiac BTP CFA Cantal **A**

◆ **43** Bains BTP CFA Haute-Loire **A**

◆ **63** Clermont-Ferrand BTP CFA Puy-de-Dôme **A**

■ **63** Romagnat Érea de Lattre de Tassigny **S ou A**



**Statuts des établissements**

- public
- privé sous contrat
- privé hors contrat
- privé
- ◆ CFA (Centre de formation des apprentis)

**Modalités de formation**

- S Statut de l'élève «Scolaire» (formation à temps plein)
- A Statut de l'élève «Apprenti» (formation en apprentissage)
- Alt Alternance sous statut scolaire
- EAD Enseignement à distance
- UF2S Unité facultative secteur sportif

## MÉTIER DE **PLOMBIÈRE / PLOMBIER**

### > CAP Monteur en installations sanitaires

Le plombier installe, entretient et répare les équipements sanitaires (chauffe-eau, compteurs, salles de bains...) et met en place et maintient les canalisations d'eau et de gaz. Il réalise également des travaux de remise en état (réparation de robinets, résolutions de problèmes de fuites d'eau, remplacement d'appareils...) liés à l'usure normale ou à la vétusté des installations. Les emplois se situent dans des PME ou chez des artisans.

- ◆ 03 Bellerive-sur-Allier BTP CFA Allier A
- ◆ 15 Massiac BTP CFA Cantal A
- ◆ 43 Bains BTP CFA Haute-Loire A
- ◆ 63 Clermont-Ferrand BTP CFA Puy-de-Dôme A
- 63 Riom Lycée polyvalent Pierre-Joël Bonté S
- 63 Romagnat Érea de Lattre de Tassigny S ou A

## MÉTIER DE **TECHNICIENNE / TECHNICIEN DE MAINTENANCE**

### > Bac pro Maintenance des systèmes de production connectés

Le technicien de maintenance assure la maintenance corrective, préventive et améliorative des systèmes de production tout au long de leur cycle de vie. Il est chargé de réduire les pannes et l'indisponibilité des systèmes en mobilisant tous les moyens technologiques, humains et savoirs qu'il a à sa disposition. Les emplois se situent dans de nombreux secteurs de la production de biens d'équipement industriel ou de produits manufacturés tels que la métallurgie, l'aéronautique, l'agroalimentaire, le bois, la chimie...

- 03 Cusset Lycée professionnel Albert Londres S
- ◆ 03 Désertines CFAI d'Auvergne A
- 03 Yzeure Lycée polyvalent Jean Monnet S
- 15 Aurillac Lycée polyvalent Monnet-Mermoz S
- 15 Saint-Flour Lycée polyvalent de Haute Auvergne S
- 43 Brives-Charensac Lycée professionnel privé La Chartreuse - Paradis S
- 43 Yssingeaux Lycée polyvalent Emmanuel Chabrier S

- ⊗ 63 Clermont-Ferrand Hall 32 S
- 63 Clermont-Ferrand Lycée polyvalent La Fayette S
- 63 Clermont-Ferrand Lycée professionnel privé La Salle Godefroy de Bouillon S
- ◆ 63 Cournon-d'Auvergne CFAI d'Auvergne A
- 63 Issoire Lycée professionnel Henri Sainte-Claire Deville S
- 63 Saint-Éloy-les-Mines Lycée professionnel Desaix S

### > Bac pro Maintenance et efficacité énergétique

Le technicien de maintenance intervient sur les installations thermiques, de climatisation, de ventilation, de production d'eau chaude et de traitement de l'eau. Il en assure la mise en service, l'optimisation du fonctionnement et la maintenance en tenant compte des réglementations relatives à l'environnement, la qualité, la sécurité et l'efficacité énergétique. Les emplois se situent dans les entreprises de maintenance énergétique, les services des collectivités, les sociétés de gestion immobilière.

- ◆ 63 Clermont-Ferrand BTP CFA Puy-de-Dôme A
- 63 Riom Lycée polyvalent Pierre-Joël Bonté S

## MÉTIER DE **TECHNICIENNE / TECHNICIEN EN INFORMATIQUE**

### > Bac pro Cybersécurité, informatique et réseaux, électronique

Le technicien informatique intervient dans les processus de réalisation et de maintenance de produits électroniques, dans la mise en œuvre de réseaux informatiques et dans la valorisation de la donnée en intégrant les enjeux de cybersécurité. Les emplois se situent dans l'industrie 4.0, dans les domaines des réseaux intelligents et de l'exploitation des données.

- 03 Montluçon Lycée polyvalent Albert Einstein S
- 15 Aurillac Lycée polyvalent Monnet-Mermoz S
- 43 Brives-Charensac Lycée professionnel privé La Chartreuse - Paradis S
- 63 Clermont-Ferrand Lycée polyvalent Gergovie S

Tu souhaites découvrir davantage de métiers ?  
Va sur [O'rêka](#) !

**JOURNÉES PORTES OUVERTES**

**LES MERCREDIS**

4-11-18-25 MARS 2026

**9H30**

**14H30**

**de l'apprentissage**



225 9  
DONNER ENVIE DE S'ÉPANOUIR PAR UN MÉTIER!

**HÔTELLERIE-RESTAURATION**



**TERTIAIRE**

**BOIS AMEUBLEMENT**

**MÉTIERS DE BOUCHE**

**MAINTENANCE AUTO/AGRI/CARROSSERIE**



**220 rue des Camélias - 43370 BAINS**

**Téléphone : 04.71.57.98.00**

**www.ifp43.fr**



## ● FORMATIONS PROFESSIONNELLES

# J'AIME L'ARTISANAT ET L'ART

## MÉTIER DE **COUTELIÈRE / COUTELIER**

### > CAP Instruments coupants et de chirurgie

Le coutelier fabrique et répare avec précision des instruments coupants et de chirurgie. Il maîtrise la forge des métaux, l'usinage sur machines automatisées ou traditionnelles ainsi que les réglages et la programmation. Il réalise des traitements thermiques sur acier pour l'ensemble de la production : pinces chirurgicales, couteaux, ciseaux, sécateurs... Les emplois se situent dans des entreprises industrielles ou artisanales spécialisées dans la coutellerie, les instruments de chirurgie, l'outillage à main.

◆ 63 Thiers CFAI d'Auvergne **A**

## MÉTIER DE **COUTURIÈRE / COUTURIER**

### > CAP Métiers de la mode - vêtement flou

Le couturier réalise des produits textiles selon la technique du flou afin de créer des vêtements souples et déstructurés. Il connaît les tissus et matériaux, analyse un modèle et ses plans de coupe, dessine et reporte les patrons, découpe, assemble et finit les pièces (surfil, doublage, repassage). Les emplois se situent dans une entreprise artisanale ou industrielle qui a une activité dans le prêt-à-porter, le moyen et haut de gamme.

■ 63 Riom Lycée professionnel Marie Laurencin **S ou A**

### > Bac pro Métiers de la couture et de la confection

Le couturier participe à la création et à la réalisation de vêtements et d'accessoires textiles. À partir du dossier technique, il prépare les étapes de production, vérifie et ajuste les patrons, effectue les opérations de placement et de coupe du produit. Il assure les finitions et contrôle la qualité tout au long de la fabrication. Les emplois se situent dans des entreprises de toutes tailles (artisanat, TPE, PME et grandes entreprises) du secteur de la mode et de l'habillement.

■ 63 Riom Lycée professionnel Marie Laurencin **S**

## MÉTIER DE **DENTELLIÈRE / DENTELLIER**

### > CAP Arts de la dentelle

#### ● option fuseaux

Le dentellier réalise un tissu transparent à l'aide de fils guidés par des fuseaux. Il est capable d'exécuter une dentelle en partie ou en totalité après analyse du dessin artistique. Il détermine les outils, sélectionne les supports et matières, charge les fuseaux et installe le carton piqué sur le carreau. Les emplois se situent dans le secteur de la mode, de la conservation du patrimoine, en travail à domicile ou en atelier.

● 43 Le Puy-en-Velay IRIDAT - CEDF **A**

## MÉTIER D'ÉBÉNISTE

### > CAP Ébéniste

L'ébéniste prépare, fabrique, installe et répare le mobilier. Il confectionne tout ou partie des ouvrages en respectant des critères esthétiques et des contraintes liés aux techniques traditionnelles ou actuelles de fabrication, de finition et d'installation. Il règle ses outils, conduit les opérations d'usinage, de montage et de finition, vérifie la conformité des matériaux, contrôle le résultat en cours et en fin d'opération. Les emplois se situent dans un atelier, une entreprise artisanale ou une PME.

■ 15 Murat Lycée professionnel Joseph Constant **S**

◆ 43 Bains IFP 43 - Institut de formation professionnelle **A**

■ 63 Clermont-Ferrand Lycée professionnel Roger Claustres **S**

## MÉTIER D'ENCADREUSE / ENCADREUR-ENSEIGNISTE

### > CAP Signalétique et décors graphiques

L'encadreur-enseignant réalise, à l'unité ou en série, des enseignes publicitaires, des panneaux de signalisation, de vente et de promotion, des stands pour les salons et événementiel, des banderoles, des stickers et adhésifs. Il conçoit le projet en dessin ou en maquette PAO, prépare les supports, découpe, imprime ou peint, puis met en place lettrages et décors. Il assure les finitions et contrôle la conformité. Il peut aussi accueillir clients et fournisseurs. Les emplois se situent au sein de PME et de TPE, essentiellement artisanales.

● 15 Aurillac Lycée polyvalent privé de la communication Saint-Géraud **S**

## ● J'AIME L'ARTISANAT ET L'ART

Les formations présentées sont celles accessibles directement après la 3<sup>e</sup>.

Certains établissements proposent la formation Unité professionnelle facultative secteur sportif (UF2S, [p. 21](#)).

Les enseignements présentés sont issus des données fournies par l'Onisep et Via Compétences à la date du 27/10/2025.

Vous êtes un établissement et souhaitez mettre à jour vos formations : [www.onisep.fr/contact](http://www.onisep.fr/contact)

### > Bac pro Artisanat et métiers d'art

#### ● option métiers de l'enseignement et de la signalétique

L'encadreur-enseignant conçoit, fabrique et installe des enseignes lumineuses et signalétiques extérieures ou intérieures. Il maîtrise l'élaboration et l'assemblage de pièces de verrerie entrant dans la composition des enseignes et connaît les techniques de préparation des matériaux et de conception de pièces. Les emplois se situent dans un bureau d'études, dans un atelier ou sur un chantier au sein d'une entreprise artisanale ou industrielle.

● **63** Clermont-Ferrand Lycée professionnel privé La Salle Godefroy de Bouillon **S**

## MÉTIER DE FERRONNIÈRE / FERRONNIER

### > CAP Ferronnier d'art

Le ferronnier d'art fabrique et transforme des ouvrages en métaux ferreux ou non ferreux (rampes, grilles, mobilier, enseignes) par déformation ou enlèvement de matière. Il lit les plans, interprète le cahier des charges, travaille le métal à chaud ou à froid, ajuste les pièces et les forme selon plusieurs techniques (planage, cintrage, repoussage, limage...). Les emplois se situent dans les domaines de la ferronnerie d'art du bâtiment, de l'ameublement et de la métallerie artistique.

■ **03** Yzeure Lycée polyvalent Jean Monnet **S**

## MÉTIER D'IMPRIMEUSE / IMPRIMEUR-MAQUETTISTE

### > Bac pro Artisanat et métiers d'art

#### ● option communication visuelle plurimédia

L'imprimeur-maquettiste réalise, finalise et contrôle des supports visuels imprimés ou numériques : illustration 2D/3D, animations multimédia, web design, presse magazine et quotidienne, édition, packaging, publicité, identité visuelle... Il maîtrise les logiciels graphiques, participe à la conception de projets et développe des compétences artistiques et techniques. Les emplois se situent dans le secteur de la publicité, de l'édition, de la presse et du multimédia.

● **15** Aurillac Lycée polyvalent privé de la communication Saint-Géraud **S**

■ **63** Clermont-Ferrand Lycée polyvalent La Fayette **S**

● **63** Clermont-Ferrand Lycée professionnel privé La Salle Godefroy de Bouillon **S**

#### Attention !

Dès la rentrée 2026, le bac pro Artisanat et métiers d'art sera remplacé progressivement par le Brevet national des métiers d'art (BNMA), voir [p. 27](#).

### > Bac pro Réalisation de produits imprimés et plurimédia

#### ● option A productions graphiques

L'imprimeur-maquettiste participe à toutes les étapes de réalisation d'un document avant son impression. Il recueille les besoins du client, analyse les contraintes techniques, traite textes et images, prépare les fichiers, gère l'archivage et utilise les logiciels et outils de production graphique. Les emplois se situent dans une maison d'édition, un atelier de photogravure, de reprographie ou de composition.

■ **63** Clermont-Ferrand Lycée polyvalent La Fayette **S**

### > Bac pro Réalisation de produits imprimés et plurimédia

#### ● option B productions imprimées

L'imprimeur-maquettiste conduit des machines à imprimer complexes. Il maîtrise les procédés d'impression (offset, sérigraphie, flexographie, héliogravure...) ainsi que les technologies d'impression numérique. Il prépare et contrôle les matières premières et encres, réalise les formes imprimantes, suit et ajuste le processus d'impression, vérifie la qualité des tirages et entretient le matériel. Les emplois se situent dans des ateliers d'impression ou des imprimeries.

■ **63** Clermont-Ferrand Lycée polyvalent La Fayette **S**

## MÉTIER DE MAROQUINIÈRE / MAROQUINIER

### > CAP Maroquinerie

Le maroquinier travaille le cuir et d'autres matériaux (peaux, textiles, matières synthétiques) utilisés dans la fabrication des sacs, porte-monnaie, portefeuilles, bagages, ceintures. Il découpe les matériaux selon différents procédés et met en œuvre les techniques d'assemblage, de montage et de finition, pose les accessoires, applique patine et cire et contrôle le rendu final. Il travaille sur machines à coudre, à parer et à poncer. Les emplois se situent dans une entreprise artisanale ou industrielle.

■ **63** Saint-Éloy-les-Mines Lycée professionnel Desaix **S ou A**

*Je crée les costumes pour les spectacles, le cinéma, les festivals ou les parcs d'attractions.*

*Lio, costumière*

Retrouvez l'intégralité du podcast :

🔗 [oreka.auvergnerhonealpes-orientation.fr/et-si-cetait-moi](http://oreka.auvergnerhonealpes-orientation.fr/et-si-cetait-moi)

**Statuts des établissements**

- public
- privé sous contrat
- privé hors contrat
- privé
- ◆ CFA (Centre de formation des apprentis)

**Modalités de formation**

- S Statut de l'élève «Scolaire» (formation à temps plein)
- A Statut de l'élève «Apprenti» (formation en apprentissage)
- Alt Alternance sous statut scolaire
- EAD Enseignement à distance
- UF2S Unité facultative secteur sportif

**> Bac pro Métiers du cuir**

- option maroquinerie

Le maroquinier assure la réalisation de produits en maroquinerie qu'il s'agisse d'un sac, d'une ceinture ou de tout autre article en cuir ou matériau souple, en respectant les exigences du styliste et le cahier des charges. Il participe à l'élaboration d'un dossier d'industrialisation, suit la production d'une petite série et collabore avec les différents acteurs de la chaîne de fabrication. Les emplois se situent en atelier artisanal ou industriel, dans le luxe ou comme créateur indépendant.

■ 63 Saint-Éloy-les-Mines Lycée professionnel Desaix S

**MÉTIER DE PHOTOGRAPHE****> Bac pro Photographie**

Le photographe réalise des prises de vue d'images fixes ou animées, en extérieur comme en studio. Il maîtrise l'utilisation des différents appareils photographiques et l'ensemble du traitement numérique des photos : capture, stockage, retouche et impression. Il connaît les logiciels de traitement et de montage photo. Les emplois se situent dans des agences de presse, des studios, des services photos de collectivités territoriales, des commerces de matériels et de photographie ou en tant qu'indépendant.

■ 63 Clermont-Ferrand Lycée polyvalent La Fayette S

**MÉTIER DE TAPISSIÈRE / TAPISSIER****> Bac pro Artisanat et métiers d'art**

- option tapissier d'ameublement

Le tapissier réalise l'habillage et la garniture de sièges et literie, la restauration et la création de tapisseries d'ameublement (tissus muraux, moquettes, tapis, tentures...). Il peut s'agir d'habiller aussi bien des sols que des murs ou des fenêtres de revêtements textiles : tissus muraux, moquettes, tapis, tentures... Les emplois se situent dans un atelier d'artisan tapissier, une entreprise de décoration ou une manufacture de mobilier.

■ 63 Riom Lycée professionnel Marie Laurencin S

**MÉTIER DE VERRIÈRE / VERRIER****> CAP Arts du verre et du cristal**

Le verrier fabrique à la main des objets en verre destinés au flaconnage, au luminaire, à la bijouterie, à la décoration ou à la verrerie scientifique. Il réalise une pièce de verre à chaud ou à froid. Il est formé au cueillage de la pâte de verre à l'aide d'une canne, au façonnage et au soufflage du verre pour lui donner la forme souhaitée, au pressage, au parachèvement puis au décor final de la pièce. Les emplois se situent dans les secteurs de la fabrication et de la transformation du verre à la main ou semi-automatique.

■ 03 Yzeure Lycée polyvalent Jean Monnet S

**> CAP Arts et techniques du verre**

- option décorateur sur verre

Le verrier réalise des décors sur des pièces de verre de formes variées par apport de matières (peinture, émaillage, dorure, sérigraphie), par enlèvement (façonnage, dépolissage et gravure par sablage ou à la roue) ou par mise en forme à chaud. Les emplois se situent dans les miroiteries artisanales ou industrielles.

■ 03 Yzeure Lycée polyvalent Jean Monnet S



## Saint Geraud Aurillac

**Lycée et École de design, métiers d'art et communication**



**Journées Portes Ouvertes : le 7 Mars et le 25 Avril 2026**  
Découvrez les métiers de la créativité du CAP à BAC+5

**Formations métiers d'art, design et communication**  
**Apprentissage et Erasmus + possible**

Lycée général et technologique  
Seconde générale (option arts appliqués) & BAC STD2A

Lycée professionnel  
CAP Signalétique et Décors graphiques  
BMA Arts Graphiques (apprentissage possible)  
BAC PRO AMA Communication Visuelle Plurimédia & Marchandisage Visuel

École d'enseignement supérieur  
DN MADe – Diplôme National Métiers d'Art et Design  
BTS Communication  
BACHELOR Responsable communication  
MASTÈRE Directeur artistique de projets en communication visuelle



**Tout le détail des formations sur**  
[www.saintgeraudaurillac.com](http://www.saintgeraudaurillac.com)



**Attention !**

Dès la rentrée 2026, le bac pro Artisanat et métiers d'art sera remplacé progressivement par le Brevet national des métiers d'art (BNMA), voir [p. 27](#).

# Trouve ta formation à l'IFPP d'Aurillac



## 14 CAP APRÈS LA 3ÈME

**CAP EN APPRENTISSAGE SUR 2 ANS** : boucher | boulanger | pâtissier | charcuterie-traiteur | commercialisation et services en hôtel-café-restaurant | cuisine | réparation des carrosseries automobiles | équipier polyvalent du commerce | production et service en restauration (rapide, collective, cafétéria) | esthétique, cosmétique, parfumerie | maintenance des véhicules (véhicule léger ou transport routier) | métiers de la coiffure **CAP EN APPRENTISSAGE SUR 1 AN** : peintre automobile



ifpp15

04 71 63 81 81



Ateliers immersion sur RDV les mercredis  
Portes ouvertes sans RDV de 8h15 à 12h15



**PORTES OUVERTES SAMEDIS 28 MARS - 4 JUILLET**

## ● FORMATIONS PROFESSIONNELLES

# J'AIME PRÉPARER DES ALIMENTS

## MÉTIER DE BOUCHÈRE-CHARCUTIÈRE / BOUCHER-CHARCUTIER

### > CAP Boucher

Le boucher-charcutier sélectionne, prépare et vend les viandes de différentes espèces. Il réceptionne, découpe, désosse et étiquette les viandes dans le respect strict des règles d'hygiène, de traçabilité et de sécurité. Commerçant, il conseille sa clientèle, valorise ses produits et gère la présentation de son espace de vente. Les emplois se situent en boucherie artisanale, en grande distribution ou dans l'industrie agroalimentaire.

- ◆ **03** **Avermes** Institut de formation interprofessionnelle de l'Allier - IFI 03 **A**
- ◆ **15** **Aurillac** IFPP - Institut de formation professionnelle et permanente **A**
- ◆ **43** **Bains** IFP 43 - Institut de formation professionnelle **A**
- ◆ **63** **Clermont-Ferrand** Institut des métiers **A**

### > CAP Charcuterie-traiteur

Le boucher-charcutier prépare et vend une multitude de spécialités de viande et plats cuisinés (jambons, pâtés, saucissons, hors-d'œuvre...), en respectant les règles d'hygiène et de qualité. À la fois artisan et commerçant, il soigne la présentation de ses produits, imagine de nouvelles recettes, organise des buffets et conseille ses clients. Les emplois se situent en magasin artisanal, en charcuterie industrielle, en grande surface ou dans la restauration.

- ◆ **03** **Avermes** Institut de formation interprofessionnelle de l'Allier - IFI 03 **A**
- ◆ **15** **Aurillac** IFPP - Institut de formation professionnelle et permanente **A**
- ◆ **43** **Bains** IFP 43 - Institut de formation professionnelle **A**
- ◆ **63** **Clermont-Ferrand** Institut des métiers **A**

*Je prévois la fabrication et prépare les différents produits de la gamme de la boutique comme les confiseries, les pâtisseries, la chocolaterie et la biscuiterie.*

*Thomas, pâtissier*

Retrouvez l'intégralité du podcast :

🔗 [oreka.auvergnerhonealpes-orientation.fr/et-si-cetait-moi](https://oreka.auvergnerhonealpes-orientation.fr/et-si-cetait-moi)

## MÉTIER DE BOULANGÈRE-PÂTISSIÈRE / BOULANGER-PÂTISSIER

### > CAP Boulanger

Le boulanger-pâtissier fabrique pains, viennoiseries et produits de restauration légère (pizzas, quiches, sandwiches...). Il gère l'approvisionnement, la production et le contrôle qualité des matières premières. Il présente au personnel de vente les produits réalisés. Il travaille dans le respect des règles d'hygiène, de sécurité, de qualité et de développement durable. Les emplois se situent dans une entreprise artisanale, industrielle ou dans la grande distribution.

- ◆ **03** **Avermes** Institut de formation interprofessionnelle de l'Allier - IFI 03 **A**
- ◆ **15** **Aurillac** IFPP - Institut de formation professionnelle et permanente **A**
- ◆ **43** **Bains** IFP 43 - Institut de formation professionnelle **A**
- ◆ **63** **Ambert** Institut des métiers d'Ambert **A**
- ◆ **63** **Clermont-Ferrand** Institut des métiers **A**
- ◆ **63** **Romagnat** Académie nationale de la boulangerie pâtisserie **A**

### > CAP Pâtissier

Le boulanger-pâtissier réalise et commercialise des gâteaux, petits fours, viennoiseries, produits salés... dans le respect des règles d'hygiène et de sécurité. Il organise la production, prépare, cuit, décore et garnit les différents desserts en choisissant avec soin les ingrédients, les formes et les couleurs. Les emplois se situent dans une pâtisserie artisanale, un restaurant traditionnel ou collectif, dans l'industrie ou la grande distribution.

- ◆ **03** **Avermes** Institut de formation interprofessionnelle de l'Allier - IFI 03 **A**
- ◆ **15** **Aurillac** IFPP - Institut de formation professionnelle et permanente **A**
- ◆ **43** **Bains** IFP 43 - Institut de formation professionnelle **A**
- ◆ **63** **Ambert** Institut des métiers d'Ambert **A**
- **63** **Brassac-les-Mines** Lycée professionnel François Rabelais **S ou A**
- ◆ **63** **Clermont-Ferrand** Institut des métiers **A**

## ● J'AIME PRÉPARER DES ALIMENTS

Les formations présentées sont celles accessibles directement après la 3<sup>e</sup>.

Certains établissements proposent la formation Unité professionnelle facultative secteur sportif (UF2S, [p. 21](#)).

Les enseignements présentés sont issus des données fournies par l'Onisep et Via Compétences à la date du 27/10/2025.

Vous êtes un établissement et souhaitez mettre à jour vos formations : [www.onisep.fr/contact](http://www.onisep.fr/contact)

### MÉTIER DE CHOCOLATIÈRE / CHOCOLATIER

#### > CAP Chocolaterie-confiserie

Le chocolatier-confiseur conçoit, fabrique et vend des produits de chocolaterie, de confiserie et de pâtisserie à base de chocolat, en respectant les règles d'hygiène. Il gère la production, les stocks et les approvisionnements, maîtrise les techniques de conservation, de conditionnement et de stockage. Il valorise ses produits en boutique et conseille ses clients. Les emplois se situent dans une entreprise artisanale, industrielle, dans la grande distribution.

◆ **43 Bains** IFP 43 - Institut de formation professionnelle **A**

■ **63 Brassac-les-Mines** Lycée professionnel François Rabelais **S ou A**

### MÉTIER DE CUISINIÈRE / CUISINIER

#### > CAP Cuisine

Le cuisinier prépare des plats, de l'entrée au dessert. Il connaît les produits alimentaires, les techniques de cuisson, les bases de la cuisine. Il sait composer un menu, gérer l'approvisionnement, établir des bons de commande, réceptionner et stocker des marchandises, calculer des coûts. Il entretient son poste de travail et respecte les règles d'hygiène et de sécurité. Les emplois se situent en restauration collective ou dans un restaurant.

◆ **03 Avermes** Institut de formation interprofessionnelle de l'Allier - IFI 03 **A**

○ **03 Montluçon** Lycée professionnel privé Saint-Joseph **S**

■ **03 Yzeure** Lycée polyvalent Jean Monnet **S**

◆ **15 Aurillac** IFPP - Institut de formation professionnelle et permanente **A**

■ **15 Aurillac** Lycée professionnel Raymond Cortat **S**

◆ **43 Bains** IFP 43 - Institut de formation professionnelle **A**

■ **63 Brassac-les-Mines** Lycée professionnel François Rabelais **S ou A**

◆ **63 Clermont-Ferrand** Institut des métiers **A**

#### > Bac pro Cuisine

Le cuisinier maîtrise les produits alimentaires et prépare une grande variété de plats en respectant les techniques de cuisson et de présentation. Il élabore une carte, surveille les stocks, maîtrise les coûts et analyse les ventes. Il possède également des compétences en gestion et comptabilité. Passionné et créatif, il innove pour faire évoluer la carte et répondre aux goûts de la clientèle. Les emplois se situent en restauration traditionnelle ou collective.

◆ **03 Avermes** Institut de formation interprofessionnelle de l'Allier - IFI 03 **A**

■ **03 Cusset** Lycée polyvalent Valéry Larbaud **S**

○ **03 Montluçon** Lycée professionnel privé Saint-Joseph **S**

■ **03 Yzeure** Lycée polyvalent Jean Monnet **S**

■ **15 Aurillac** Lycée professionnel Raymond Cortat **S**

○ **43 Brioude** Lycée polyvalent privé Saint-Julien **S**

■ **43 Le Puy-en-Velay** Lycée professionnel Jean Monnet **S**

■ **43 Yssingeaux** Lycée polyvalent Emmanuel Chabrier **S**

■ **63 Chamalières** Lycée polyvalent Valéry Giscard d'Estaing **S**



Tu souhaites découvrir davantage de métiers ?  
Va sur [O'rêka](#) !



**SEPR**  
L'ÉCOLE  
DES MÉTIERS

[www.sepr.edu](http://www.sepr.edu)

**Portes  
ouvertes  
toute l'année**

On a tous à  
**apprendre**  
à  
des **l'école**  
**métiers**



**2 campus**  
Lyon & Annonay

Du **CAP** au **Bac+5**

Voie scolaire - Apprentissage

3ème  
CAP  
BAC PRO

PORTES OUVERTES

9h - 17h

Samedi 14 mars 2026

14h - 18h

Mercredi 06 mai 2026



AGRICULTURE



HORTICULTURE



PAYSAGE



VENTE

NOUVEAUTÉ RENTRÉE 2026

CAP EPC Équipier Polyvalent  
de Commerce

en apprentissage

<https://lyceeagricoledurdats-larequille.fr>

## ● FORMATIONS PROFESSIONNELLES



# J'AIME VENDRE

## MÉTIER DE FLEURISTE

### > CAP Fleuriste

Le fleuriste exerce une activité à caractère artisanal et artistique. Il assure la réception des fleurs coupées, des plantes et des arbustes. Il sait les conserver et les entretenir. Il réalise des compositions florales en utilisant les techniques de dressage, montage et piquage. Il assure la vente courante des plantes et fleurs, conseille la clientèle et la fidélise. Les emplois se situent dans un magasin, au rayon spécialisé d'une grande surface ou dans une entreprise de décoration.

◆ **63 Lempdes** CFPPA de Marmilhat **A**



## MÉTIER DE MONTEUSE- VENDEUSE / MONTEUR-VENDEUR EN OPTIQUE LUNETTERIE

### > Bac pro Optique lunetterie

Le monteur-vendeur en optique-lunetterie seconde l'opticien-lunetier. Il réalise un examen préalable de la vision et analyse une prescription médicale (défaut visuel, correction nécessaire). Il connaît les techniques de prise de mesures (optométriques et morphologiques) ainsi que les techniques de pré-ajustage et d'ajustage pour monter des lunettes. Il vend les équipements, assure le service après-vente et participe à la gestion de l'entreprise. Les emplois se situent dans les magasins d'optique.

■ **03 Cusset** Lycée polyvalent Valéry Larbaud **S**

## MÉTIER DE VENDEUSE / VENDEUR

### > CAP Équipier polyvalent du commerce

Le vendeur participe à toutes les activités d'un point de vente. Il accueille, informe et conseille les clients, réceptionne et range la marchandise, gère les stocks et les approvisionnements, étiquette et met en rayons les produits. Il utilise les documents commerciaux ainsi que les logiciels de caisse pour l'encaissement. Les emplois se situent dans des commerces de petite, moyenne et grande surface dans tous les domaines.

◆ **03 Avermes** Institut de formation interprofessionnelle de l'Allier - IFI 03 **A**

■ **03 Cusset** Lycée professionnel Albert Londres **S ou A**

■ **03 Durdac-Larequille** Lycée agricole Christophe Thivrier de Montluçon-Larequille **A**

■ **03 Montluçon** Lycée polyvalent Paul Constans **S**

○ **03 Moulins** Lycée professionnel privé Anna Rodier **S**

◆ **15 Aurillac** IFPP - Institut de formation professionnelle et permanente **A**

○ **15 Aurillac** Lycée polyvalent privé Gerbert **S**

◆ **43 Bains** IFP 43 - Institut de formation professionnelle **A**

○ **43 Le Puy-en-Velay** Lycée polyvalent privé Saint-Jacques de Compostelle - site A.-M. Martel **S**

■ **43 Le Puy-en-Velay** Lycée professionnel Jean Monnet **S**

◆ **43 Yssingaux** CFPPA d'Yssingaux **A**

◆ **63 Ambert** Institut des métiers d'Ambert **A**

■ **63 Brassac-les-Mines** Lycée professionnel François Rabelais **S ou A**

◆ **63 Clermont-Ferrand** Institut des métiers **A**

■ **63 Clermont-Ferrand** Lycée professionnel Amédée Gasquet **S**

○ **63 Clermont-Ferrand** Lycée professionnel privé Les Cordeliers **S**

■ **63 Riom** Lycée professionnel Marie Laurencin **S ou A**

■ **63 Thiers** Lycée professionnel Germaine Tillion **S ou A**

## ● J'AIME VENDRE

Les formations présentées sont celles accessibles directement après la 3<sup>e</sup>.

Certains établissements proposent la formation Unité professionnelle facultative secteur sportif (UF2S, [p. 21](#)).

Les enseignements présentés sont issus des données fournies par l'Onisep et Via Compétences à la date du 27/10/2025.

Vous êtes un établissement et souhaitez mettre à jour vos formations : [www.onisep.fr/contact](http://www.onisep.fr/contact)

### Attention !

Dès la rentrée 2026, le bac pro Artisanat et métiers d'art sera remplacé progressivement par le Brevet national des métiers d'art (BNMA), voir [p. 27](#).

### > Bac pro Artisanat et métiers d'art

#### ● option marchandisage visuel

Le vendeur-étalagiste met en valeur les produits et optimise les ventes en concevant et aménageant vitrines et espaces de vente. Il crée des présentations à la fois fonctionnelles, esthétiques et commerciales, tout en valorisant l'identité visuelle de l'enseigne. Il sélectionne les matériaux, planifie la réalisation des aménagements et en évalue les coûts. Les emplois se situent dans tout type de commerce, en grande surface ou en grand magasin.

● **15 Aurillac** Lycée polyvalent privé de la communication Saint-Géraud **S**

■ **63 Riom** Lycée professionnel Marie Laurencin **S**

### > Bac pro Métiers du commerce et de la vente

#### ● option A animation et gestion de l'espace commercial

Le vendeur possède des compétences centrées sur l'animation et la gestion d'un espace commercial. Sous l'autorité d'un responsable, il accueille, conseille et fidélise la clientèle. Il organise et valorise l'espace commercial, participe à l'approvisionnement, à la vente et à la gestion commerciale. Les emplois se situent dans un magasin ou une grande surface.

■ **03 Cusset** Lycée polyvalent Valery Larbaud **S (UF2S)**

■ **03 Montluçon** Lycée polyvalent Paul Constans **S**

○ **03 Moulins** Lycée professionnel privé Anna Rodier **S**

■ **03 Yzeure** Lycée polyvalent Jean Monnet **S**

■ **15 Aurillac** Lycée professionnel Raymond Cortat **S**

○ **43 Le Puy-en-Velay** Lycée polyvalent privé Saint-Jacques de Compostelle - site A.-M. Martel **S (UF2S)**

■ **43 Le Puy-en-Velay** Lycée professionnel Jean Monnet **S**

■ **43 Yssingeaux** Lycée polyvalent Emmanuel Chabrier **S**

■ **63 Brassac-les-Mines** Lycée professionnel François Rabelais **S**

◆ **63 Clermont-Ferrand** Institut des métiers **A**

■ **63 Clermont-Ferrand** Lycée professionnel Amédée Gasquet **S**

○ **63 Clermont-Ferrand** Lycée professionnel privé Les Cordeliers **S**

■ **63 Riom** Lycée professionnel Marie Laurencin **S**

■ **63 Thiers** Lycée professionnel Germaine Tillion **S**

### > Bac pro Métiers du commerce et de la vente

#### ● option B prospection clientèle et valorisation de l'offre commerciale

Le vendeur élabore un projet commercial, constitue et gère un fichier clients et conçoit des outils d'aide à la prospection, exploite et analyse les résultats. Il maîtrise les techniques de négociation, prépare les visites clients, présente les produits ou services, argumente, négocie les prix et conditions de vente. Il fidélise la clientèle en veillant à la bonne exécution des commandes, des livraisons et des paiements. Les emplois se situent dans toute organisation disposant d'un service commercial ou d'une direction relation-client.

■ **03 Cusset** Lycée polyvalent Valery Larbaud **S (UF2S)**

■ **03 Montluçon** Lycée polyvalent Paul Constans **S**

○ **03 Moulins** Lycée professionnel privé Anna Rodier **S**

■ **03 Yzeure** Lycée polyvalent Jean Monnet **S**

■ **15 Aurillac** Lycée professionnel Raymond Cortat **S**

○ **43 Le Puy-en-Velay** Lycée polyvalent privé Saint-Jacques de Compostelle - site A.-M. Martel **S (UF2S)**

■ **43 Le Puy-en-Velay** Lycée professionnel Jean Monnet **S**

■ **43 Yssingeaux** Lycée polyvalent Emmanuel Chabrier **S**

■ **63 Brassac-les-Mines** Lycée professionnel François Rabelais **S**

◆ **63 Clermont-Ferrand** Institut des métiers **A**

■ **63 Clermont-Ferrand** Lycée professionnel Amédée Gasquet **S**

○ **63 Clermont-Ferrand** Lycée professionnel privé Les Cordeliers **S**

■ **63 Riom** Lycée professionnel Marie Laurencin **S**

■ **63 Thiers** Lycée professionnel Germaine Tillion **S**

*Je mets en valeur des produits et des services dans le but de faire une vente au-delà d'un décor.*

*Tess, visual merchandiser*

Retrouvez l'intégralité du podcast :

🔊 [oreka.auvergnhonealpes-orientation.fr/et-si-cetait-moi](http://oreka.auvergnhonealpes-orientation.fr/et-si-cetait-moi)

**Statuts des établissements**

- public
- privé sous contrat
- privé hors contrat
- privé
- ◆ CFA (Centre de formation des apprentis)

**Modalités de formation**

- S Statut de l'élève «Scolaire» (formation à temps plein)
- A Statut de l'élève «Apprenti» (formation en apprentissage)
- Alt Alternance sous statut scolaire
- EAD Enseignement à distance
- UF2S Unité facultative secteur sportif

### > Bac pro Technicien conseil vente univers jardinerie

Le vendeur en jardinerie conseille et vend des produits de jardinage : végétaux, équipements et fournitures. Il accueille et renseigne la clientèle, conduit une vente, anime le point de vente et veille à la mise en valeur du rayon. Il gère les stocks, suit les indicateurs de rentabilité et applique la politique commerciale de l'entreprise. Les emplois se situent en jardinerie ou en rayon spécialisé d'une grande surface.

- 03 Durdats-Larequille Lycée agricole Christophe Thivrier de Montluçon-Larequille **S ou A**
- 43 Vals-près-le-Puy Institut des sciences de la vie et de la Terre **S**
- 63 Lempdes LEGTA Louis Pasteur **S**

## MÉTIER DE VENDEUSE / VENDEUR ALIMENTAIRE

### > CAP Crémier-fromager

Le vendeur alimentaire sélectionne, prépare et vend fromages et produits laitiers dans le respect des règles d'hygiène, de traçabilité et de sécurité. Il réceptionne, stocke, affine et découpe les produits, met en valeur les étals et conseille la clientèle sur le choix, la conservation et la dégustation. Les emplois se situent en commerce artisanal, grande surface, fromagerie spécialisée ou en restauration.

- 15 Aurillac Lycée professionnel Raymond Cortat **S ou A**

### > Bac pro Technicien conseil vente en alimentation (produits alimentaires et boissons)

Le vendeur alimentaire conseille, vend et fidélise la clientèle en matière de produits alimentaires et boissons pour lesquels il possède une expertise. Il réceptionne les produits, gère les espaces de vente et de stockage, assure la mise en rayon, l'étiquetage, le suivi des stocks tout en respectant les normes d'hygiène et de sécurité. Il met en place des opérations promotionnelles et de dégustations. Les emplois se situent dans les entreprises de distribution de produits alimentaires ou de vins et spiritueux.

- 15 Saint-Flour Lycée professionnel agricole privé Saint-Vincent **S**
- 63 Gelles MFR Gelles **A ou Alt**

## MÉTIER DE VENDEUSE / VENDEUR ANIMALIER

### > Bac pro Technicien conseil vente en animalerie

Le vendeur animalier assure la vente et l'entretien d'animaux de compagnie (oiseaux, mammifères, poissons...). Il connaît leurs besoins et veille à leur bien-être. Il réceptionne les animaux, contrôle leur état sanitaire, assure leur acclimatation et dispense des soins courants. Il gère les produits et accessoires, conseille la clientèle, anime le point de vente et suit la gestion du rayon. Les emplois se situent en animalerie ou dans une entreprise spécialisée dans les aliments, produits et accessoires pour animaux.

- 63 Pontaumur LPA des Combrailles - Site de Pontaumur **S**

*Tu souhaites découvrir davantage de métiers ?  
Va sur [O'rèka](#) !*



# INDEX DES MÉTIERS

## A

Agente / agent d'accueil	33
Agente / agent de propreté	39
Agente / agent de sécurité	33
Agricultrice / agriculteur	49
Ajusteuse-monteuse / ajusteur-monteur	57
Auxiliaire de vie	34

## B

Bouchère-charcutière / boucher-charcutier	69
Boulangère-pâtissière / boulanger-pâtissier	69

## C

Carreleuse / carreleur	43
Carrossière / carrossier	57
charpentière / charpentier	43
Chaudronnière soudeuse / chaudronnier soudeur	58
Cheffe / chef de chantier	43
Chocolatière / chocolatier	70
Coiffeuse / coiffeur	35
Conductrice / conducteur	39
Conductrice-opératrice / conducteur-opérateur de scierie	58
Coutelière / coutelier	65
Couturière / couturier	65
Couvreuse / couvreur	43
Cuisinière / cuisinier	70

## D

Dentellière / dentellier	65
--------------------------	----

## E

Ébéniste	65
Électricienne / électricien	43
Éleveuse / éleveur	50
Encadreuse / encadreur-enseignant	65
Entraîneuse / entraîneur de chevaux	50
Esthéticienne / esthéticien	36

## F

Ferronnière / ferronnier	66
Fleuriste	73
Frigoriste	59

## G

Géomètre	44
----------	----

## H

Horticultrice / horticulteur	50
------------------------------	----

## I

Imprimeuse / imprimeur-maquettiste	66
Installatrice / installateur en chauffage	44

## J

Jardinière / jardinier paysagiste	51
-----------------------------------	----

## M

Maçonne / maçon	45
Magasinière / magasinier	39
Maréchale-ferrante / maréchal-ferrant	52
Maroquinière / maroquinier	66
Mécanicienne / mécanicien aéronautique	59
Mécanicienne / mécanicien de matériels	59
Mécanicienne / mécanicien de véhicules	60
Menuisière / menuisier	45
Métallièrre / métallier	46
Monteuse-vendeuse / monteur-vendeur en optique lunetterie	73

## O

Opératrice / opérateur de production	61
Outilleuse / outilleur	62
Ouvrière / ouvrier forestier	54

## P

Palefrenière / palefrenier	54
Peintre	62
Photographe	67
Plasturgiste	62
Plâtrière / plâtrier	62
Plombière / plombier	63
Prothésiste dentaire	37

## S

Secrétaire	37
Serveuse / serveur	40

## T

Tapissière / tapissier	67
Technicienne / technicien de bureau d'études	46
Technicienne / technicien de laboratoire	37
Technicienne / technicien de maintenance	63
Technicienne / technicien du bâtiment	47
Technicienne / technicien en informatique	63
Toiletteuse / toiletteur canin, félin	55

## V

Vendeuse / vendeur	73
Vendeuse / vendeur alimentaire	75
Vendeuse / vendeur animalier	75
Verrière / verrier	67



# INDEX RÉGIONAL DES DIPLÔMES

## CAP

Certificat d'aptitude professionnelle

>CAP Accompagnant éducatif petite enfance ..	34	>CAP Couvreur.....	43
>CAP Aéronautique		>CAP Crémier-fromager .....	75
• option structure .....	59	>CAP Cuisine .....	70
>CAP Agent accompagnant au grand âge .....	34	>CAP Décolletage : opérateur régleur en décolletage*	
>CAP Agent de la qualité de l'eau*		>CAP Déménageur sur véhicule utilitaire léger*	
>CAP Agent de sécurité.....	33	>CAP Ébéniste .....	65
>CAP Art et techniques de la bijouterie-joaillerie*		>CAP Électricien .....	43
• option bijouterie sertissage*		>CAP Encadreur*	
• option bijouterie-joaillerie*		>CAP Équipier polyvalent du commerce .....	73
• option polissage finition*		>CAP Esthétique cosmétique parfumerie.....	36
>CAP Arts de la broderie*		>CAP Ferronnier d'art.....	66
>CAP Arts de la dentelle		>CAP Fleuriste .....	73
• option fuseaux .....	65	>CAP Installateur en froid et conditionnement d'air*	
>CAP Arts de la reliure*		>CAP Instruments coupants et de chirurgie ....	65
>CAP Arts du bois*		>CAP Interventions en maintenance technique des bâtiments .....	47
• option marqueteur*		>CAP Maçon .....	45
• option sculpteur ornemaniste*		>CAP Maintenance des matériels	
• option tourneur*		• option A matériels agricoles .....	59
>CAP Arts du verre et du cristal.....	67	• option B matériels de construction et de manutention*	
>CAP Arts et techniques du verre		• option C matériels d'espaces verts .....	60
• option décorateur sur verre .....	67	>CAP Maintenance des véhicules	
• option vitrailliste*		• option motocycles*	
>CAP Assistant technique en instruments de musique*		• option véhicules de transport routier .....	60
• option guitare*		• option véhicules légers .....	61
>CAP Boucher .....	69	>CAP Maintenance nautique*	
>CAP Boulanger.....	69	>CAP Marbrier du bâtiment et de la décoration*	
>CAP Cannage paillage en ameublement*		>CAP Maroquinerie.....	66
>CAP Carreleur mosaïste .....	43	>CAP Menuisier aluminium-verre .....	45
>CAP Carrossier automobile .....	57	>CAP Menuisier fabricant .....	45
>CAP Charcuterie-traiteur.....	69	>CAP Menuisier installateur .....	45
>CAP Charpentier bois.....	43	>CAP Métallier .....	46
>CAP Chocolaterie-confiserie .....	70	>CAP Métiers de l'enseigne et de la signalétique*	
>CAP Commercialisation et services en hôtel-café-restaurant.....	40	>CAP Métiers de l'entretien des textiles*	
>CAP Conducteur d'engins de travaux publics et carrières.....	39	• option A blanchisserie*	
>CAP Conducteur d'installations de production ..	61	• option B pressing*	
>CAP Conducteur routier de marchandises*		>CAP Métiers de la coiffure.....	35
• option livraisons de proximité*		>CAP Métiers de la mode - chapelier-modiste*	
• option livraisons longue distance*		>CAP Métiers de la mode - vêtement flou.....	65
>CAP Conducteur-opérateur de scierie*		>CAP Métiers de la mode - vêtement tailleur*	
>CAP Constructeur de réseaux de canalisations de travaux publics*		>CAP Métiers du plâtre et de l'isolation.....	62
>CAP Constructeur de routes et d'aménagements urbains*		>CAP Monteur en installations sanitaires .....	63
>CAP Constructeur d'ouvrages en béton armé..	45	>CAP Monteur en installations thermiques .....	44
>CAP Cordonnier bottier*		>CAP Opérateur/opératrice logistique .....	39
		>CAP Orfèvre*	
		• option A monteur en orfèvrerie*	
		• option C polisseur aviveur en orfèvrerie*	
		>CAP Pâtissier .....	69
		>CAP Peintre applicateur de revêtements .....	62

\* Cette formation n'est pas accessible sur l'académie de Clermont-Ferrand mais elle existe sur la région. Renseigne-toi [p. 17](#).

## ● INDEX RÉGIONAL DES DIPLÔMES

>CAP Peintre automobile.....	57
>CAP Poissonnier écailler*	
>CAP Primeur*	
>CAP Production et service en restaurations (rapide, collective, cafétéria).....	40
>CAP Propreté et prévention des biocontaminations.....	39
>CAP Réalisations industrielles en chaudronnerie ou soudage	
• option A chaudronnerie.....	58
• option B soudage.....	58
>CAP Sellerie générale*	
>CAP Sellier harnacheur*	
>CAP Sérigraphie industrielle*	
>CAP Signalétique et décors graphiques.....	65
>CAP Staffeur ornemaniste*	
>CAP Tailleur de pierre*	
>CAP Tapissier-tapissière d'ameublement en décor*	
>CAP Tapissier-tapissière d'ameublement en siège*	
>CAP Taxidermiste*	
>CAP Transports par câbles et remontées mécaniques*	
>CAP Vannerie*	
>CAP Vêtement de peau*	

### CAPa

#### Certificat d'aptitude professionnelle agricole

>CAPa Jardinier-paysagiste.....	51
>CAPa Lad-cavalier d'entraînement*	
>CAPa Maréchal-ferrant.....	52
>CAPa Métiers de l'agriculture : production animale	
• spécialité canin, félin.....	50
• spécialité ruminants.....	50
>CAPa Métiers de l'agriculture : production végétale	
• spécialité arboriculture*	
• spécialité grandes cultures.....	49
• spécialité horticulture.....	50
• spécialité viticulture*	
>CAPa Opérateur en industries agroalimentaires*	
• option transformation de produits alimentaires*	
>CAPa Palefrenier soigneur.....	54
>CAPa Services aux personnes et vente en espace rural.....	34
>CAPa Travaux forestiers.....	54

### CTM

#### Certificat technique des métiers

>CTM Toiletteur canin, félin et NAC.....	55
--	----

### Attention !

Dès la rentrée 2026, le bac pro Artisanat et métiers d'art sera remplacé progressivement par le Brevet national des métiers d'art (BNMA), voir [p. 27](#).

### Bac pro

#### Baccalauréat professionnel

>Bac pro Accompagnement, soins et services à la personne.....	34
>Bac pro Aéronautique	
• option avionique.....	59
• option structure.....	59
• option systèmes.....	59
>Bac pro Agroéquipement.....	60
>Bac pro Aménagement et finition du bâtiment..	45
>Bac pro Aménagements paysagers.....	52
>Bac pro Animation-enfance et personnes âgées 35	
>Bac pro Artisanat et métiers d'art	
• option communication visuelle plurimédia.....	66
• option marchandisage visuel.....	74
• option métiers de l'enseigne et de la signalétique.....	66
• option tapissier d'ameublement.....	67
>Bac pro Assistance à la gestion des organisations et de leurs activités.....	37
>Bac pro Boucher charcutier traiteur*	
>Bac pro Boulanger-pâtissier*	
>Bac pro Carrossier peintre automobile.....	57
>Bac pro Commercialisation et services en restauration.....	41
>Bac pro Conducteur routier de marchandises..	39
>Bac pro Conduite d'activités d'élevage et d'hébergement dans le secteur canin-félin.....	50
>Bac pro Conduite de productions aquacoles*	
>Bac pro Conduite de productions horticoles (arbres, arbustes, fruits, fleurs, légumes).....	50
>Bac pro Conduite et gestion de l'entreprise agricole	
• support grandes cultures.....	49
• support polyculture élevage.....	49
>Bac pro Conduite et gestion de l'entreprise hippique.....	50
>Bac pro Conduite et gestion de l'entreprise vitivinicole*	
>Bac pro Construction et aménagement de véhicules.....	58
>Bac pro Cuisine.....	70
>Bac pro Cybersécurité, informatique et réseaux, électronique.....	63
>Bac pro Esthétique cosmétique parfumerie....	36
>Bac pro Étude et réalisation d'agencement.....	47
>Bac pro Fonderie*	
>Bac pro Forêt.....	54
>Bac pro Géomètre.....	44
>Bac pro Gestion des milieux naturels et de la faune.....	54
>Bac pro Hygiène, propreté, stérilisation.....	39
>Bac pro Installateur en chauffage, climatisation et énergies renouvelables.....	44

\* Cette formation n'est pas accessible sur l'académie de Clermont-Ferrand mais elle existe sur la région. Renseigne-toi [p. 17](#).

## ● INDEX RÉGIONAL DES DIPLÔMES

> <b>Bac pro</b> Interventions sur le patrimoine bâti*	
• option A maçonnerie*	
> <b>Bac pro</b> Laboratoire contrôle qualité	37
> <b>Bac pro</b> Maintenance des matériels	
• option A matériels agricoles	60
• option B matériels de construction et de manutention	60
• option C matériels d'espaces verts	60
> <b>Bac pro</b> Maintenance des systèmes de production connectés	63
> <b>Bac pro</b> Maintenance des véhicules	61
• option motos	61
• option véhicules de transport routier	61
• option véhicules légers	61
> <b>Bac pro</b> Maintenance et efficacité énergétique	63
> <b>Bac pro</b> Maintenance nautique*	
> <b>Bac pro</b> Menuiserie aluminium-verre*	
> <b>Bac pro</b> Métiers de l'accueil	33
> <b>Bac pro</b> Métiers de l'électricité et de ses environnements connectés	44
> <b>Bac pro</b> Métiers de la coiffure	35
> <b>Bac pro</b> Métiers de la couture et de la confection	65
> <b>Bac pro</b> Métiers de la logistique	39
> <b>Bac pro</b> Métiers de la sécurité	33
> <b>Bac pro</b> Métiers du commerce et de la vente	
• option A animation et gestion de l'espace commercial	74
• option B prospection clientèle et valorisation de l'offre commerciale	74
> <b>Bac pro</b> Métiers du cuir	
• option chaussures*	
• option maroquinerie	67
• option sellerie garnissage*	
> <b>Bac pro</b> Métiers du froid et des énergies renouvelables	59
> <b>Bac pro</b> Microtechniques*	
> <b>Bac pro</b> Modélisation et prototypage 3D	46
> <b>Bac pro</b> Optique lunetterie	73
> <b>Bac pro</b> Optique photonique : technologies de la lumière*	
> <b>Bac pro</b> Organisation de transport de marchandises	40
> <b>Bac pro</b> Ouvrages du bâtiment : métallerie*	
> <b>Bac pro</b> Perruquier posticheur*	
> <b>Bac pro</b> Photographie	67
> <b>Bac pro</b> Pilote de ligne de production	61
> <b>Bac pro</b> Plastiques et composites	62
> <b>Bac pro</b> Procédés de la chimie, de l'eau et des papiers-cartons*	
> <b>Bac pro</b> Production en industries pharmaceutiques, alimentaires et cosmétiques	62
> <b>Bac pro</b> Réalisation de produits imprimés et plurimédia	
• option A productions graphiques	66
• option B productions imprimées	66
> <b>Bac pro</b> Services aux personnes et animation dans les territoires	35
> <b>Bac pro</b> Technicien conseil vente en alimentation (produits alimentaires et boissons)	75
> <b>Bac pro</b> Technicien conseil vente en animalerie	75
> <b>Bac pro</b> Technicien conseil vente univers jardinerie	75
> <b>Bac pro</b> Technicien constructeur bois	43
> <b>Bac pro</b> Technicien de fabrication bois et matériaux associés*	
> <b>Bac pro</b> Technicien d'études du bâtiment	
• option A études et économie	47
• option B assistant en architecture	47
> <b>Bac pro</b> Technicien de scierie	58
> <b>Bac pro</b> Technicien du bâtiment : organisation et réalisation du gros oeuvre	47
> <b>Bac pro</b> Technicien en chaudronnerie industrielle	58
> <b>Bac pro</b> Technicien en expérimentation animale*	
> <b>Bac pro</b> Technicien en prothèse dentaire	37
> <b>Bac pro</b> Technicien en réalisation de produits mécaniques	
• option réalisation et maintenance des outillages	62
• option réalisation et suivi de productions	57
> <b>Bac pro</b> Technicien menuisier agenceur	46
> <b>Bac pro</b> Techniques d'interventions sur installations nucléaires*	
> <b>Bac pro</b> Transport fluvial*	
> <b>Bac pro</b> Transports par câbles et remontées mécaniques*	
> <b>Bac pro</b> Travaux publics	43



\* Cette formation n'est pas accessible sur l'académie de Clermont-Ferrand mais elle existe sur la région. Renseigne-toi [p. 17](#).

# ÉTABLISSEMENTS DE LA VOIE PROFESSIONNELLE PAR DÉPARTEMENT

## 03 - ALLIER

### AVERMES

#### ◆ Institut de formation interprofessionnelle de l'Allier - IFI 03

- > CAP Boucher
- > CAP Boulanger
- > CAP Carrossier automobile
- > CAP Charcuterie-traiteur
- > CAP Commercialisation et services en hôtel-café-restaurant
- > CAP Cuisine
- > CAP Équipier polyvalent du commerce
- > CAP Maintenance des véhicules
- > CAP Métiers de la coiffure
- > CAP Opérateur/opératrice logistique
- > CAP Pâtissier
- > CAP Peintre automobile
- > BAC PRO Carrossier peintre automobile
- > BAC PRO Cuisine
- > BAC PRO Maintenance des véhicules

### BELLERIVE-SUR-ALLIER

#### ◆ BTP CFA Allier

- > CAP Carreleur mosaïste
- > CAP Charpentier bois
- > CAP Couvreur
- > CAP Électricien
- > CAP Maçon
- > CAP Menuisier aluminium-verre
- > CAP Menuisier fabricant
- > CAP Métiers du plâtre et de l'isolation
- > CAP Monteur en installations sanitaires
- > CAP Monteur en installations thermiques
- > CAP Peintre applicateur de revêtements
- > BAC PRO Métiers de l'électricité et de ses environnements connectés
- > BAC PRO Technicien du bâtiment : organisation et réalisation du gros oeuvre
- > BAC PRO Technicien menuisier agenceur

### COMMENTRY

#### ■ Lycée polyvalent Geneviève Vincent

- > CAP Agent accompagnant au grand âge
- > CAP Production et service en restaurations (rapide, collective, cafétéria)
- > BAC PRO Accompagnement, soins et services à la personne
- > BAC PRO Production en industries pharmaceutiques, alimentaires et cosmétiques avec la classe de 2<sup>de</sup> professionnelle métiers de l'alimentation, bio-industries et laboratoire

### CUSSET

#### ■ Lycée polyvalent Valéry Larbaud

- > CAP Accompagnant éducatif petite enfance
- > CAP Production et service en restaurations (rapide, collective, cafétéria)
- > BAC PRO Accompagnement, soins et services à la personne
- > BAC PRO Commercialisation et services en restauration avec la classe de 2<sup>de</sup> professionnelle métiers de l'hôtellerie-restauration
- > BAC PRO Cuisine avec la classe de 2<sup>de</sup> professionnelle métiers de l'hôtellerie-restauration
- > BAC PRO Métiers du commerce et de la vente avec la classe de 2<sup>de</sup> professionnelle métiers de la relation client
- > BAC PRO Optique lunetterie

#### ■ Lycée professionnel Albert Londres

- > CAP Électricien
- > CAP Équipier polyvalent du commerce
- > CAP Menuisier installateur
- > BAC PRO Étude et réalisation d'agencement avec la classe de 2<sup>de</sup> professionnelle métiers de l'agencement, de la menuiserie et de l'ameublement
- > BAC PRO Maintenance des systèmes de production connectés avec la classe de 2<sup>de</sup> professionnelle métiers du pilotage et de la maintenance d'installations automatisées
- > BAC PRO Métiers de l'accueil avec la classe de 2<sup>de</sup> professionnelle métiers de la relation client
- > BAC PRO Métiers de l'électricité et de ses environnements connectés avec la classe de 2<sup>de</sup> professionnelle métiers des transitions numérique et énergétique
- > BAC PRO Technicien menuisier agenceur avec la classe de 2<sup>de</sup> professionnelle métiers de l'agencement, de la menuiserie et de l'ameublement

## DÉSERTINES

### ◆ CFAI d'Auvergne

- > CAP Réalisations industrielles en chaudronnerie ou soudage
- > BAC PRO Maintenance des systèmes de production connectés
- > BAC PRO Métiers de l'électricité et de ses environnements connectés
- > BAC PRO Technicien en réalisation de produits mécaniques

## DURDAT-LAREQUILLE

### ■ Lycée agricole Christophe Thivrier de Montluçon-Larequille

- > CAP Équipier polyvalent du commerce
- > CAP AGRICOLE Métiers de l'agriculture : production animale
- > CAP AGRICOLE Métiers de l'agriculture : production végétale
- > BAC PRO Aménagements paysagers avec la classe de 2<sup>de</sup> professionnelle métiers de la nature-jardin-paysage-forêt
- > BAC PRO Conduite et gestion de l'entreprise agricole avec la classe de 2<sup>de</sup> professionnelle métiers des productions
- > BAC PRO Technicien conseil vente univers jardinerie avec la classe de 2<sup>de</sup> professionnelle métiers du conseil-vente

## ESCUROLLES

### ○ MFR d'Escurolles

- > BAC PRO Services aux personnes et animation dans les territoires

## GANNAT

### ■ Lycée professionnel Gustave Eiffel

- > CAP Maintenance des matériels
- > BAC PRO Maintenance des matériels avec la classe de 2<sup>de</sup> professionnelle métiers de la maintenance des matériels et des véhicules
- > BAC PRO Métiers de la logistique avec la classe de 2<sup>de</sup> professionnelle métiers de la gestion administrative, du transport et de la logistique

## LE MAYET-DE-MONTAGNE

### ○ Lycée d'enseignement agricole et forestier privé Claude Mercier

- > CAP Conducteur d'engins de travaux publics et carrières
- > CAP AGRICOLE Services aux personnes et vente en espace rural
- > BAC PRO Forêt avec la classe de 2<sup>de</sup> professionnelle métiers de la nature-jardin-paysage-forêt
- > BAC PRO Gestion des milieux naturels et de la faune avec la classe de 2<sup>de</sup> professionnelle métiers de la nature-jardin-paysage-forêt

## LIMOISE

### ○ MFR de Limoise

- > BAC PRO Agroéquipement avec la classe de 2<sup>de</sup> professionnelle métiers des productions
- > BAC PRO Conduite et gestion de l'entreprise agricole avec la classe de 2<sup>de</sup> professionnelle métiers des productions

## MONTLUÇON

### ■ Lycée polyvalent Albert Einstein

- > CAP Carrossier automobile
- > CAP Maintenance des véhicules
- > CAP Peintre automobile
- > BAC PRO Carrossier peintre automobile
- > BAC PRO Cybersécurité, informatique et réseaux, électronique avec la classe de 2<sup>de</sup> professionnelle métiers des transitions numérique et énergétique
- > BAC PRO Installateur en chauffage, climatisation et énergies renouvelables avec la classe de 2<sup>de</sup> professionnelle métiers des transitions numérique et énergétique
- > BAC PRO Maintenance des véhicules avec la classe de 2<sup>de</sup> professionnelle métiers de la maintenance des matériels et des véhicules

### ■ Lycée polyvalent Paul Constans

- > CAP Équipier polyvalent du commerce
- > CAP Interventions en maintenance technique des bâtiments
- > CAP Peintre applicateur de revêtements
- > BAC PRO Assistance à la gestion des organisations et de leurs activités avec la classe de 2<sup>de</sup> professionnelle métiers de la gestion administrative, du transport et de la logistique
- > BAC PRO Métiers de l'électricité et de ses environnements connectés avec la classe de 2<sup>de</sup> professionnelle métiers des transitions numérique et énergétique
- > BAC PRO Métiers du commerce et de la vente avec la classe de 2<sup>de</sup> professionnelle métiers de la relation client
- > BAC PRO Organisation de transport de marchandises avec la classe de 2<sup>de</sup> professionnelle métiers de la gestion administrative, du transport et de la logistique
- > BAC PRO Technicien en chaudronnerie industrielle avec la classe de 2<sup>de</sup> professionnelle métiers de la réalisation d'ensembles mécaniques et industriels
- > BAC PRO Technicien en réalisation de produits mécaniques avec la classe de 2<sup>de</sup> professionnelle métiers de la réalisation d'ensembles mécaniques et industriels

## ● ÉTABLISSEMENTS DE LA VOIE PROFESSIONNELLE PAR DÉPARTEMENT

### 03 - ALLIER

#### ○ Lycée professionnel privé Saint-Joseph

> **CAP** Commercialisation et services en hôtel-café-restaurant

> **CAP** Cuisine

> **BAC PRO** Assistance à la gestion des organisations et de leurs activités avec la classe de 2<sup>de</sup> professionnelle métiers de la gestion administrative, du transport et de la logistique

> **BAC PRO** Commercialisation et services en restauration avec la classe de 2<sup>de</sup> professionnelle métiers de l'hôtellerie-restauration

> **BAC PRO** Cuisine avec la classe de 2<sup>de</sup> professionnelle métiers de l'hôtellerie-restauration

> **BAC PRO** Métiers de la sécurité

### MOULINS

#### ■ LEGTA du Bourbonnais

> **CAP AGRICOLE** Services aux personnes et vente en espace rural

> **BAC PRO** Aménagements paysagers avec la classe de 2<sup>de</sup> professionnelle métiers de la nature-jardin-paysage-forêt

> **BAC PRO** Conduite et gestion de l'entreprise agricole avec la classe de 2<sup>de</sup> professionnelle métiers des productions

> **BAC PRO** Services aux personnes et animation dans les territoires

#### ○ Lycée professionnel privé Anna Rodier

> **CAP** Équipier polyvalent du commerce

> **BAC PRO** Accompagnement, soins et services à la personne

> **BAC PRO** Animation-enfance et personnes âgées

> **BAC PRO** Métiers du commerce et de la vente avec la classe de 2<sup>de</sup> professionnelle métiers de la relation client

> **BAC PRO** Organisation de transport de marchandises avec la classe de 2<sup>de</sup> professionnelle métiers de la gestion administrative, du transport et de la logistique

### NEUVY

#### ◆ CFPPA de l'Allier

> **CAP AGRICOLE** Jardinier-paysagiste

> **CAP AGRICOLE** Métiers de l'agriculture : production animale

> **CAP AGRICOLE** Métiers de l'agriculture : production végétale

> **BAC PRO** Conduite et gestion de l'entreprise agricole

### SAINT-LÉOPARDIN-D'AUGY

#### ○ MFR de Saint-Léopardin-d'Augy

> **CAP AGRICOLE** Services aux personnes et vente en espace rural

### SALIGNY-SUR-ROUDON

#### ○ MFR de Saligny-sur-Roudon

> **CAP AGRICOLE** Maréchal-ferrant

> **BAC PRO** Conduite et gestion de l'entreprise agricole avec la classe de 2<sup>de</sup> professionnelle métiers des productions

### VARENNES-SUR-ALLIER

#### ■ Lycée professionnel Val d'Allier

> **CAP** Agent accompagnant au grand âge

> **CAP** Production et service en restaurations (rapide, collective, cafétéria)

> **BAC PRO** Accompagnement, soins et services à la personne

> **BAC PRO** Assistance à la gestion des organisations et de leurs activités avec la classe de 2<sup>de</sup> professionnelle métiers de la gestion administrative, du transport et de la logistique

### VICHY

#### ⊗ École Terrade Vichy

> **CAP** Esthétique cosmétique parfumerie

> **CAP** Métiers de la coiffure

> **BAC PRO** Esthétique cosmétique parfumerie

> **BAC PRO** Métiers de la coiffure

#### ○ Lycée privé d'enseignement supérieur de Vichy

> **BAC PRO** Esthétique cosmétique parfumerie avec la classe de 2<sup>de</sup> professionnelle métiers de la beauté et du bien-être

### YZEURE

#### ■ Lycée polyvalent Jean Monnet

> **CAP** Arts du verre et du cristal

> **CAP** Arts et techniques du verre

> **CAP** Commercialisation et services en hôtel-café-restaurant

> **CAP** Cuisine

> **CAP** Ferronnier d'art

> **CAP** Métallier

> **BAC PRO** Commercialisation et services en restauration avec la classe de 2<sup>de</sup> professionnelle métiers de l'hôtellerie-restauration

> **BAC PRO** Cuisine avec la classe de 2<sup>de</sup> professionnelle métiers de l'hôtellerie-restauration

> **BAC PRO** Maintenance des systèmes de production connectés avec la classe de 2<sup>de</sup> professionnelle métiers du pilotage et de la maintenance d'installations automatisées

> **BAC PRO** Métiers de l'accueil avec la classe de 2<sup>de</sup> professionnelle métiers de la relation client

> **BAC PRO** Métiers de l'électricité et de ses environnements connectés avec la classe de 2<sup>de</sup> professionnelle métiers des transitions numérique et énergétique

> **BAC PRO** Métiers du commerce et de la vente avec la classe de 2<sup>de</sup> professionnelle métiers de la relation client

## 15 - CANTAL

### AURILLAC

#### ◆ CFPPA-ENILV Georges Pompidou

> **CAP AGRICOLE** Métiers de l'agriculture : production animale

> **BAC PRO** Forêt

#### ■ Érea Albert Monier

> **CAP** Peintre applicateur de revêtements

> **CAP** Production et service en restaurations (rapide, collective, cafétéria)

> **CAP AGRICOLE** Jardinier-paysagiste

#### ◆ IFPP - Institut de formation professionnelle et permanente

> **CAP** Boucher

> **CAP** Boulanger

> **CAP** Carrossier automobile

> **CAP** Charcuterie-traiteur

> **CAP** Commercialisation et services en hôtel-café-restaurant

> **CAP** Cuisine

> **CAP** Équipier polyvalent du commerce

> **CAP** Esthétique cosmétique parfumerie

> **CAP** Maintenance des véhicules

> **CAP** Métiers de la coiffure

> **CAP** Métiers du plâtre et de l'isolation

> **CAP** Pâtissier

> **CAP** Peintre applicateur de revêtements

> **CAP** Peintre automobile

> **CAP** Production et service en restaurations (rapide, collective, cafétéria)

#### ■ LEGTA-ENILV Georges Pompidou

> **BAC PRO** Conduite et gestion de l'entreprise agricole avec la classe de 2<sup>de</sup> professionnelle métiers des productions

#### ■ Lycée polyvalent Monnet-Mermoz

> **BAC PRO** Cybersécurité, informatique et réseaux, électronique avec la classe de 2<sup>de</sup> professionnelle métiers des transitions numérique et énergétique

> **BAC PRO** Maintenance des systèmes de production connectés avec la classe de 2<sup>de</sup> professionnelle métiers du pilotage et de la maintenance d'installations automatisées

> **BAC PRO** Maintenance des véhicules avec la classe de 2<sup>de</sup> professionnelle métiers de la maintenance des matériels et des véhicules

> **BAC PRO** Métiers de l'électricité et de ses environnements connectés avec la classe de 2<sup>de</sup> professionnelle métiers des transitions numérique et énergétique

#### ○ Lycée polyvalent privé de la communication Saint-Géraud

> **CAP** Signalétique et décors graphiques

> **BAC PRO** Artisanat et métiers d'art

#### ○ Lycée polyvalent privé Gerbert

> **CAP** Équipier polyvalent du commerce

> **BAC PRO** Accompagnement, soins et services à la personne

> **BAC PRO** Métiers de l'accueil avec la classe de 2<sup>de</sup> professionnelle métiers de la relation client

#### ■ Lycée professionnel Raymond Cortat

> **CAP** Crémier-fromager

> **CAP** Cuisine

> **BAC PRO** Accompagnement, soins et services à la personne

> **BAC PRO** Animation-enfance et personnes âgées

> **BAC PRO** Assistance à la gestion des organisations et de leurs activités avec la classe de 2<sup>de</sup> professionnelle métiers de la gestion administrative, du transport et de la logistique

> **BAC PRO** Commercialisation et services en restauration avec la classe de 2<sup>de</sup> professionnelle métiers de l'hôtellerie-restauration

> **BAC PRO** Cuisine avec la classe de 2<sup>de</sup> professionnelle métiers de l'hôtellerie-restauration

> **BAC PRO** Métiers du commerce et de la vente avec la classe de 2<sup>de</sup> professionnelle métiers de la relation client

### MARCOLÈS

#### ○ MFR de la Châtaigneraie

> **CAP AGRICOLE** Métiers de l'agriculture : production animale

> **BAC PRO** Conduite et gestion de l'entreprise agricole avec la classe de 2<sup>de</sup> professionnelle métiers des productions

### MASSIAC

#### ◆ BTP CFA Cantal

> **CAP** Carreleur mosaïste

> **CAP** Couvreur

> **CAP** Électricien

> **CAP** Maçon

> **CAP** Menuisier fabricant

> **CAP** Menuisier installateur

> **CAP** Métiers du plâtre et de l'isolation

> **CAP** Monteur en installations sanitaires

> **CAP** Peintre applicateur de revêtements

## ● ÉTABLISSEMENTS DE LA VOIE PROFESSIONNELLE PAR DÉPARTEMENT

### 15 - CANTAL

#### MAURIAC

##### ○ MFR Crouzit

> **CAP AGRICOLE** Services aux personnes et vente en espace rural

> **BAC PRO** Aménagements paysagers avec la classe de 2<sup>de</sup> professionnelle métiers de la nature-jardin-paysage-forêt

#### MURAT

##### ■ Lycée professionnel Joseph Constant

> **CAP** Charpentier bois

> **CAP** Ébéniste

> **CAP** Menuisier fabricant

> **CAP** Menuisier installateur

> **BAC PRO** Technicien constructeur bois

> **BAC PRO** Technicien menuisier agencieur avec la classe de 2<sup>de</sup> professionnelle métiers de l'agencement, de la menuiserie et de l'ameublement

#### SAINT-FOUR

##### ■ Lycée polyvalent de Haute Auvergne

> **BAC PRO** Assistance à la gestion des organisations et de leurs activités avec la classe de 2<sup>de</sup> professionnelle métiers de la gestion administrative, du transport et de la logistique

> **BAC PRO** Maintenance des systèmes de production connectés avec la classe de 2<sup>de</sup> professionnelle métiers du pilotage et de la maintenance d'installations automatisées

##### ■ Lycée professionnel agricole Louis Mallet

> **BAC PRO** Conduite et gestion de l'entreprise agricole avec la classe de 2<sup>de</sup> professionnelle métiers des productions

> **BAC PRO** Gestion des milieux naturels et de la faune avec la classe de 2<sup>de</sup> professionnelle métiers de la nature-jardin-paysage-forêt

> **BAC PRO** Production en industries pharmaceutiques, alimentaires et cosmétiques avec la classe de 2<sup>de</sup> professionnelle métiers de l'alimentation, bio-industries et laboratoire

##### ○ Lycée professionnel agricole privé Saint-Vincent

> **CAP AGRICOLE** Services aux personnes et vente en espace rural

> **BAC PRO** Services aux personnes et animation dans les territoires

> **BAC PRO** Technicien conseil vente en alimentation (produits alimentaires et boissons) avec la classe de 2<sup>de</sup> professionnelle métiers du conseil-vente

##### ○ MFR de Saint-Flour

> **CAP AGRICOLE** Palefrenier soigneur

> **BAC PRO** Conduite et gestion de l'entreprise hippique avec la classe de 2<sup>de</sup> professionnelle métiers des productions

## 43 - HAUTE-LOIRE

#### BAINS

##### ◆ BTP CFA Haute-Loire

> **CAP** Constructeur d'ouvrages en béton armé

> **CAP** Électricien

> **CAP** Maçon

> **CAP** Menuisier fabricant

> **CAP** Métiers du plâtre et de l'isolation

> **CAP** Monteur en installations sanitaires

> **CAP** Monteur en installations thermiques

##### ◆ IFP 43 - Institut de formation professionnelle

> **CAP** Boucher

> **CAP** Boulanger

> **CAP** Carrossier automobile

> **CAP** Charcuterie-traiteur

> **CAP** Chocolaterie-confiserie

> **CAP** Commercialisation et services en hôtel-café-restaurant

> **CAP** Cuisine

> **CAP** Ébéniste

> **CAP** Équipier polyvalent du commerce

> **CAP** Esthétique cosmétique parfumerie

> **CAP** Maintenance des matériels

> **CAP** Métiers de la coiffure

> **CAP** Pâtissier

> **CAP** Peintre automobile

> **CAP** Production et service en restaurations (rapide, collective, cafétéria)

#### BRIOUDE

##### ■ Érea Alexandre Vialatte

> **CAP** Agent accompagnant au grand âge

> **CAP** Maçon

> **CAP** Peintre applicateur de revêtements

##### ○ Lycée polyvalent privé Saint-Julien

> **BAC PRO** Commercialisation et services en restauration avec la classe de 2<sup>de</sup> professionnelle métiers de l'hôtellerie-restauration

> **BAC PRO** Cuisine avec la classe de 2<sup>de</sup> professionnelle métiers de l'hôtellerie-restauration

## BRIVES-CHARENSAC

## ✕ Institut de formation aux métiers de la beauté

> BAC PRO Esthétique cosmétique parfumerie

> BAC PRO Métiers de la coiffure

## ● Lycée professionnel privé La Chartreuse - Paradis

> CAP Interventions en maintenance technique des bâtiments

> BAC PRO Cybersécurité, informatique et réseaux, électronique avec la classe de 2<sup>de</sup> professionnelle métiers des transitions numérique et énergétique

> BAC PRO Maintenance des systèmes de production connectés avec la classe de 2<sup>de</sup> professionnelle métiers du pilotage et de la maintenance d'installations automatisées

> BAC PRO Métiers de la sécurité

> BAC PRO Métiers du froid et des énergies renouvelables avec la classe de 2<sup>de</sup> professionnelle métiers des transitions numérique et énergétique

## ESPALY-SAINT-MARCEL

## ■ Lycée professionnel Auguste Aymard

> CAP Menuisier fabricant

> CAP Métallier

> BAC PRO Installateur en chauffage, climatisation et énergies renouvelables avec la classe de 2<sup>de</sup> professionnelle métiers des transitions numérique et énergétique

> BAC PRO Technicien constructeur bois

## FONTANNES

## ◆ CFPPA de Brioude-Bonnefont

> CAP AGRICOLE Métiers de l'agriculture : production animale

## ■ LEGTA de Brioude-Bonnefont-Saugues - site de Fontannes

> BAC PRO Agroéquipement avec la classe de 2<sup>de</sup> professionnelle métiers des productions

> BAC PRO Conduite et gestion de l'entreprise agricole avec la classe de 2<sup>de</sup> professionnelle métiers des productions

## LE PUY-EN-VELAY

## ● IRIDAT - CEDF

> CAP Arts de la dentelle

## ■ Lycée polyvalent Charles et Adrien Dupuy

> BAC PRO Maintenance des véhicules avec la classe de 2<sup>de</sup> professionnelle métiers de la maintenance des matériels et des véhicules

> BAC PRO Métiers de l'accueil

> BAC PRO Métiers de l'électricité et de ses environnements connectés avec la classe de 2<sup>de</sup> professionnelle métiers des transitions numérique et énergétique

> BAC PRO Modélisation et prototypage 3D

> BAC PRO Technicien en réalisation de produits mécaniques avec la classe de 2<sup>de</sup> professionnelle métiers de la réalisation d'ensembles mécaniques et industriels

## ● Lycée polyvalent privé Saint-Jacques de Compostelle - site A.-M. Martel

> CAP Agent accompagnant au grand âge

> CAP Équipier polyvalent du commerce

> BAC PRO Accompagnement, soins et services à la personne

> BAC PRO Assistance à la gestion des organisations et de leurs activités avec la classe de 2<sup>de</sup> professionnelle métiers de la gestion administrative, du transport et de la logistique

> BAC PRO Métiers du commerce et de la vente avec la classe de 2<sup>de</sup> professionnelle métiers de la relation client

## ■ Lycée professionnel Jean Monnet

> CAP Équipier polyvalent du commerce

> CAP Production et service en restaurations (rapide, collective, cafétéria)

> BAC PRO Accompagnement, soins et services à la personne

> BAC PRO Assistance à la gestion des organisations et de leurs activités avec la classe de 2<sup>de</sup> professionnelle métiers de la gestion administrative, du transport et de la logistique

> BAC PRO Commercialisation et services en restauration avec la classe de 2<sup>de</sup> professionnelle métiers de l'hôtellerie-restauration

> BAC PRO Cuisine avec la classe de 2<sup>de</sup> professionnelle métiers de l'hôtellerie-restauration

> BAC PRO Métiers du commerce et de la vente avec la classe de 2<sup>de</sup> professionnelle métiers de la relation client

## ● ÉTABLISSEMENTS DE LA VOIE PROFESSIONNELLE PAR DÉPARTEMENT

### 43 - HAUTE-LOIRE

#### MONISTROL-SUR-LOIRE

##### ✦ École de production ATEC

> CAP Conducteur d'installations de production

##### ○ Lycée professionnel privé Notre-Dame du Château

> CAP Interventions en maintenance technique des bâtiments

> CAP Réalisations industrielles en chaudronnerie ou soudage

> BAC PRO Assistance à la gestion des organisations et de leurs activités avec la classe de 2<sup>de</sup> professionnelle métiers de la gestion administrative, du transport et de la logistique

> BAC PRO Métiers de la logistique avec la classe de 2<sup>de</sup> professionnelle métiers de la gestion administrative, du transport et de la logistique

> BAC PRO Métiers de l'électricité et de ses environnements connectés avec la classe de 2<sup>de</sup> professionnelle métiers des transitions numérique et énergétique

> BAC PRO Plastiques et composites

> BAC PRO Technicien en chaudronnerie industrielle avec la classe de 2<sup>de</sup> professionnelle métiers de la réalisation d'ensembles mécaniques et industriels

> BAC PRO Technicien en réalisation de produits mécaniques

#### SAINTE-FLORINE

##### ○ MFR de Sainte-Florine

> BAC PRO Services aux personnes et animation dans les territoires

#### SAUGUES

##### ■ Centre de formation professionnelle forestier

> CAP AGRICOLE Travaux forestiers

##### ■ Lycée agricole de Brioude-Bonnefont-Saugues - site de Saugues

> BAC PRO Forêt avec la classe de 2<sup>de</sup> professionnelle métiers de la nature-jardin-paysage-forêt

#### VALS-PRÈS-LE-PUY

##### ○ Institut des sciences de la vie et de la Terre

> BAC PRO Conduite et gestion de l'entreprise agricole avec la classe de 2<sup>de</sup> professionnelle métiers des productions

> BAC PRO Laboratoire contrôle qualité avec la classe de 2<sup>de</sup> professionnelle métiers de l'alimentation, bio-industries et laboratoire

> BAC PRO Technicien conseil vente univers jardinerie avec la classe de 2<sup>de</sup> professionnelle métiers du conseil-vente

#### YSSINGEAUX

##### ◆ CFPPA d'Yssingaux

> CAP Équipier polyvalent du commerce

> CAP AGRICOLE Jardinier-paysagiste

##### ■ LEGTA George Sand

> CAP AGRICOLE Jardinier-paysagiste

> CAP AGRICOLE Palefrenier soigneur

> BAC PRO Aménagements paysagers avec la classe de 2<sup>de</sup> professionnelle métiers de la nature-jardin-paysage-forêt

> BAC PRO Conduite et gestion de l'entreprise agricole avec la classe de 2<sup>de</sup> professionnelle métiers des productions

> BAC PRO Conduite et gestion de l'entreprise hippique avec la classe de 2<sup>de</sup> professionnelle métiers des productions

> BAC PRO Services aux personnes et animation dans les territoires

##### ○ Lycée d'enseignement agricole privé Eugénie Joubert

> CAP AGRICOLE Services aux personnes et vente en espace rural

> BAC PRO Services aux personnes et animation dans les territoires

##### ■ Lycée polyvalent Emmanuel Chabrier

> CAP Production et service en restaurations (rapide, collective, cafétéria)

> BAC PRO Commercialisation et services en restauration avec la classe de 2<sup>de</sup> professionnelle métiers de l'hôtellerie-restauration

> BAC PRO Cuisine avec la classe de 2<sup>de</sup> professionnelle métiers de l'hôtellerie-restauration

> BAC PRO Maintenance des systèmes de production connectés avec la classe de 2<sup>de</sup> professionnelle métiers du pilotage et de la maintenance d'installations automatisées

> BAC PRO Métiers de l'accueil avec la classe de 2<sup>de</sup> professionnelle métiers de la relation client

> BAC PRO Métiers du commerce et de la vente avec la classe de 2<sup>de</sup> professionnelle métiers de la relation client

## 63 - PUY-DE-DÔME

### AMBERT

#### ◆ Institut des métiers d'Ambert

- > CAP Boulanger
- > CAP Équipier polyvalent du commerce
- > CAP Maintenance des véhicules
- > CAP Pâtissier
- > BAC PRO Technicien de scierie

#### ■ Lycée polyvalent Blaise Pascal

- > CAP Agent accompagnant au grand âge
- > CAP Charpentier bois
- > CAP Maintenance des véhicules
- > BAC PRO Accompagnement, soins et services à la personne
- > BAC PRO Assistance à la gestion des organisations et de leurs activités avec la classe de 2<sup>de</sup> professionnelle métiers de la gestion administrative, du transport et de la logistique

### BRASSAC-LES-MINES

#### ■ Lycée professionnel François Rabelais

- > CAP Chocolaterie-confiserie
- > CAP Commercialisation et services en hôtel-café-restaurant
- > CAP Cuisine
- > CAP Équipier polyvalent du commerce
- > CAP Pâtissier
- > CAP Production et service en restaurations (rapide, collective, cafétéria)
- > BAC PRO Métiers du commerce et de la vente avec la classe de 2<sup>de</sup> professionnelle métiers de la relation client

### CHAMALIÈRES

#### ■ Lycée polyvalent Valéry Giscard d'Estaing

- > CAP Production et service en restaurations (rapide, collective, cafétéria)
- > BAC PRO Commercialisation et services en restauration avec la classe de 2<sup>de</sup> professionnelle métiers de l'hôtellerie-restauration
- > BAC PRO Cuisine avec la classe de 2<sup>de</sup> professionnelle métiers de l'hôtellerie-restauration

### CLERMONT-FERRAND

#### ◆ BTP CFA Puy-de-Dôme

- > CAP Électricien
- > CAP Maçon
- > CAP Métallier
- > CAP Métiers du plâtre et de l'isolation
- > CAP Monteur en installations sanitaires
- > CAP Monteur en installations thermiques
- > CAP Peintre applicateur de revêtements
- > BAC PRO Installateur en chauffage, climatisation et énergies renouvelables
- > BAC PRO Maintenance et efficacité énergétique
- > BAC PRO Métiers de l'électricité et de ses environnements connectés
- > BAC PRO Métiers du froid et des énergies renouvelables

#### ◆ Cours supérieurs de coiffure

- > CAP Métiers de la coiffure

#### ✕ École Terrade Clermont-Ferrand

- > CAP Esthétique cosmétique parfumerie
- > CAP Métiers de la coiffure
- > BAC PRO Esthétique cosmétique parfumerie

#### ✕ Hall 32

- > BAC PRO Maintenance des systèmes de production connectés
- > BAC PRO Métiers de l'électricité et de ses environnements connectés
- > BAC PRO Pilote de ligne de production
- > BAC PRO Technicien en réalisation de produits mécaniques

#### ◆ Institut des métiers

- > CAP Accompagnant éducatif petite enfance
- > CAP Boucher
- > CAP Boulanger
- > CAP Charcuterie-traiteur
- > CAP Commercialisation et services en hôtel-café-restaurant
- > CAP Cuisine
- > CAP Équipier polyvalent du commerce
- > CAP Esthétique cosmétique parfumerie
- > CAP Maintenance des matériels
- > CAP Maintenance des véhicules
- > CAP Métiers de la coiffure
- > CAP Pâtissier
- > CAP Production et service en restaurations (rapide, collective, cafétéria)
- > BAC PRO Carrossier peintre automobile
- > BAC PRO Maintenance des véhicules
- > BAC PRO Métiers de l'accueil
- > BAC PRO Métiers du commerce et de la vente

## ● ÉTABLISSEMENTS DE LA VOIE PROFESSIONNELLE PAR DÉPARTEMENT

### 63 - PUY-DE-DÔME > CLERMONT-FERRAND

#### ■ Lycée polyvalent Gergovie

- > CAP Agent de sécurité
- > CAP Esthétique cosmétique parfumerie
- > CAP Métiers de la coiffure
- > CAP Propreté et prévention des biocontaminations
- > BAC PRO Accompagnement, soins et services à la personne
- > BAC PRO Animation-enfance et personnes âgées
- > BAC PRO Cybersécurité, informatique et réseaux, électronique avec la classe de 2<sup>de</sup> professionnelle métiers des transitions numérique et énergétique
- > BAC PRO Esthétique cosmétique parfumerie avec la classe de 2<sup>de</sup> professionnelle métiers de la beauté et du bien-être
- > BAC PRO Hygiène, propreté, stérilisation
- > BAC PRO Métiers de la coiffure avec la classe de 2<sup>de</sup> professionnelle métiers de la beauté et du bien-être
- > BAC PRO Métiers de la sécurité
- > BAC PRO Métiers de l'électricité et de ses environnements connectés avec la classe de 2<sup>de</sup> professionnelle métiers des transitions numérique et énergétique

#### ■ Lycée polyvalent La Fayette

- > CAP Électricien
- > BAC PRO Artisanat et métiers d'art
- > BAC PRO Maintenance des systèmes de production connectés avec la classe de 2<sup>de</sup> professionnelle métiers du pilotage et de la maintenance d'installations automatisées
- > BAC PRO Métiers de l'électricité et de ses environnements connectés avec la classe de 2<sup>de</sup> professionnelle métiers des transitions numérique et énergétique
- > BAC PRO Photographie
- > BAC PRO Réalisation de produits imprimés et plurimédia avec la classe de 2<sup>de</sup> professionnelle métiers des industries graphiques et de la communication

#### ■ Lycée professionnel Amédée Gasquet

- > CAP Équipier polyvalent du commerce
- > BAC PRO Assistance à la gestion des organisations et de leurs activités avec la classe de 2<sup>de</sup> professionnelle métiers de la gestion administrative, du transport et de la logistique
- > BAC PRO Métiers de l'accueil avec la classe de 2<sup>de</sup> professionnelle métiers de la relation client
- > BAC PRO Métiers du commerce et de la vente avec la classe de 2<sup>de</sup> professionnelle métiers de la relation client

#### ○ Lycée professionnel privé La Salle Anna Rodier

- > CAP Accompagnant éducatif petite enfance
- > BAC PRO Animation-enfance et personnes âgées
- > BAC PRO Assistance à la gestion des organisations et de leurs activités avec la classe de 2<sup>de</sup> professionnelle métiers de la gestion administrative, du transport et de la logistique

#### ○ Lycée professionnel privé La Salle Godefroy de Bouillon

- > CAP Électricien
- > BAC PRO Artisanat et métiers d'art
- > BAC PRO Maintenance des systèmes de production connectés avec la classe de 2<sup>de</sup> professionnelle métiers du pilotage et de la maintenance d'installations automatisées
- > BAC PRO Métiers de l'électricité et de ses environnements connectés avec la classe de 2<sup>de</sup> professionnelle métiers des transitions numérique et énergétique
- > BAC PRO Technicien en réalisation de produits mécaniques avec la classe de 2<sup>de</sup> professionnelle métiers de la réalisation d'ensembles mécaniques et industriels

#### ○ Lycée professionnel privé Les Cordeliers

- > CAP Agent accompagnant au grand âge
- > CAP Équipier polyvalent du commerce
- > BAC PRO Accompagnement, soins et services à la personne
- > BAC PRO Métiers de l'accueil avec la classe de 2<sup>de</sup> professionnelle métiers de la relation client
- > BAC PRO Métiers du commerce et de la vente avec la classe de 2<sup>de</sup> professionnelle métiers de la relation client

#### ○ Lycée professionnel privé René Rambaud

- > CAP Métiers de la coiffure

#### ○ Lycée professionnel privé Saint-Alyre

- > BAC PRO Assistance à la gestion des organisations et de leurs activités avec la classe de 2<sup>de</sup> professionnelle métiers de la gestion administrative, du transport et de la logistique

#### ■ Lycée professionnel Roger Claustres

- > CAP Aéronautique
- > CAP Carrossier automobile
- > CAP Ébéniste
- > CAP Réalisations industrielles en chaudronnerie ou soudage
- > BAC PRO Aéronautique avec la classe de 2<sup>de</sup> professionnelle métiers de l'aéronautique
- > BAC PRO Carrossier peintre automobile
- > BAC PRO Construction et aménagement de véhicules
- > BAC PRO Technicien en chaudronnerie industrielle avec la classe de 2<sup>de</sup> professionnelle métiers de la réalisation d'ensembles mécaniques et industriels
- > BAC PRO Technicien en prothèse dentaire
- > BAC PRO Technicien en réalisation de produits mécaniques avec la classe de 2<sup>de</sup> professionnelle métiers de la réalisation d'ensembles mécaniques et industriels

## COURNON-D'AUVERGNE

### ◆ AFTRAL - Clermont-Ferrand

> CAP Opérateur/opératrice logistique

### ◆ CFAI d'Auvergne

> CAP Conducteur d'installations de production

> CAP Réalisations industrielles en chaudronnerie ou soudage

> BAC PRO Maintenance des systèmes de production connectés

> BAC PRO Pilote de ligne de production

> BAC PRO Technicien en chaudronnerie industrielle

> BAC PRO Technicien en réalisation de produits mécaniques

## ENNEZAT

### ○ Lycée d'enseignement agricole privé

> CAP AGRICOLE Services aux personnes et vente en espace rural

> BAC PRO Services aux personnes et animation dans les territoires

## GELLES

### ○ MFR Gelles

> CAP AGRICOLE Métiers de l'agriculture : production animale

> BAC PRO Conduite et gestion de l'entreprise agricole avec la classe de 2<sup>de</sup> professionnelle métiers des productions

> BAC PRO Technicien conseil vente en alimentation (produits alimentaires et boissons) avec la classe de 2<sup>de</sup> professionnelle métiers du conseil-vente

## ISSOIRE

### ■ Lycée professionnel Henri Sainte-Claire Deville

> CAP Électricien

> BAC PRO Assistance à la gestion des organisations et de leurs activités avec la classe de 2<sup>de</sup> professionnelle métiers de la gestion administrative, du transport et de la logistique

> BAC PRO Maintenance des systèmes de production connectés avec la classe de 2<sup>de</sup> professionnelle métiers du pilotage et de la maintenance d'installations automatisées

> BAC PRO Métiers de l'électricité et de ses environnements connectés avec la classe de 2<sup>de</sup> professionnelle métiers des transitions numérique et énergétique

> BAC PRO Technicien en chaudronnerie industrielle avec la classe de 2<sup>de</sup> professionnelle métiers de la réalisation d'ensembles mécaniques et industriels

## LE BREUIL-SUR-COUZE

### ○ Lycée agro-environnemental privé Saint-Joseph

> BAC PRO Conduite et gestion de l'entreprise agricole avec la classe de 2<sup>de</sup> professionnelle métiers des productions

> BAC PRO Conduite et gestion de l'entreprise hippique avec la classe de 2<sup>de</sup> professionnelle métiers des productions

## LE VERNET-CHAMÉANE

### ○ Lycée d'enseignement agricole privé Massabielle

> CAP AGRICOLE Services aux personnes et vente en espace rural

> BAC PRO Services aux personnes et animation dans les territoires

## LEMPDES

### ◆ CFPPA de Marmilhat

> CAP Fleuriste

> CAP AGRICOLE Jardinier-paysagiste

> CAP AGRICOLE Métiers de l'agriculture : production animale

> CAP AGRICOLE Métiers de l'agriculture : production végétale

> BAC PRO Aménagements paysagers

> BAC PRO Conduite et gestion de l'entreprise agricole

### ■ Institut Agro - Enseignement à distance

> BAC PRO Conduite et gestion de l'entreprise agricole

### ■ LEGTA Louis Pasteur

> BAC PRO Aménagements paysagers avec la classe de 2<sup>de</sup> professionnelle métiers de la nature-jardin-paysage-forêt

> BAC PRO Conduite de productions horticoles (arbres, arbustes, fruits, fleurs, légumes) avec la classe de 2<sup>de</sup> professionnelle métiers des productions

> BAC PRO Conduite et gestion de l'entreprise agricole avec la classe de 2<sup>de</sup> professionnelle métiers des productions

> BAC PRO Technicien conseil vente univers jardinerie avec la classe de 2<sup>de</sup> professionnelle métiers du conseil-vente

## MARINGUES

### ○ MFR Maringues

> CAP AGRICOLE Jardinier-paysagiste

> CAP AGRICOLE Services aux personnes et vente en espace rural

## ● ÉTABLISSEMENTS DE LA VOIE PROFESSIONNELLE PAR DÉPARTEMENT

### 63 - PUY-DE-DÔME

#### PONT-DU-CHÂTEAU

##### ■ Lycée professionnel Pierre Boulanger

- > **CAP** Maintenance des véhicules
- > **CAP** Opérateur/opératrice logistique
- > **BAC PRO** Conducteur routier de marchandises
- > **BAC PRO** Maintenance des véhicules avec la classe de 2<sup>de</sup> professionnelle métiers de la maintenance des matériels et des véhicules
- > **BAC PRO** Métiers de la logistique avec la classe de 2<sup>de</sup> professionnelle métiers de la gestion administrative, du transport et de la logistique
- > **BAC PRO** Organisation de transport de marchandises avec la classe de 2<sup>de</sup> professionnelle métiers de la gestion administrative, du transport et de la logistique

#### PONTAUMUR

##### ■ LPA des Combrailles - Site de Pontaumur

- > **BAC PRO** Technicien conseil vente en animalerie avec la classe de 2<sup>de</sup> professionnelle métiers du conseil-vente

#### RIOM

##### ■ Lycée polyvalent Pierre-Joël Bonté

- > **CAP** Charpentier bois
- > **CAP** Monteur en installations sanitaires
- > **CAP** Monteur en installations thermiques
- > **CAP** Peintre applicateur de revêtements
- > **BAC PRO** Aménagement et finition du bâtiment avec la classe de 2<sup>de</sup> professionnelle métiers de la construction durable, du bâtiment et des travaux publics
- > **BAC PRO** Géomètre avec la classe de 2<sup>de</sup> professionnelle métiers des études et de la modélisation numérique du bâtiment
- > **BAC PRO** Installateur en chauffage, climatisation et énergies renouvelables avec la classe de 2<sup>de</sup> professionnelle métiers des transitions numérique et énergétique
- > **BAC PRO** Maintenance et efficacité énergétique avec la classe de 2<sup>de</sup> professionnelle métiers des transitions numérique et énergétique
- > **BAC PRO** Métiers du froid et des énergies renouvelables avec la classe de 2<sup>de</sup> professionnelle métiers des transitions numérique et énergétique
- > **BAC PRO** Technicien constructeur bois
- > **BAC PRO** Technicien d'études du bâtiment avec la classe de 2<sup>de</sup> professionnelle métiers des études et de la modélisation numérique du bâtiment
- > **BAC PRO** Technicien du bâtiment : organisation et réalisation du gros oeuvre avec la classe de 2<sup>de</sup> professionnelle métiers de la construction durable, du bâtiment et des travaux publics
- > **BAC PRO** Technicien menuisier agencier avec la classe de 2<sup>de</sup> professionnelle métiers de l'agencement, de la menuiserie et de l'ameublement
- > **BAC PRO** Travaux publics avec la classe de 2<sup>de</sup> professionnelle métiers de la construction durable, du bâtiment et des travaux publics

##### ■ Lycée professionnel Marie Laurencin

- > **CAP** Équipier polyvalent du commerce
- > **CAP** Métiers de la mode - vêtement flou
- > **CAP** Production et service en restaurations (rapide, collective, cafétéria)
- > **BAC PRO** Artisanat et métiers d'art
- > **BAC PRO** Assistance à la gestion des organisations et de leurs activités avec la classe de 2<sup>de</sup> professionnelle métiers de la gestion administrative, du transport et de la logistique
- > **BAC PRO** Métiers de la couture et de la confection
- > **BAC PRO** Métiers du commerce et de la vente avec la classe de 2<sup>de</sup> professionnelle métiers de la relation client

#### ROCHEFORT-MONTAGNE

##### ■ Lycée agricole

- > **BAC PRO** Conduite et gestion de l'entreprise agricole avec la classe de 2<sup>de</sup> professionnelle métiers des productions
- > **BAC PRO** Gestion des milieux naturels et de la faune avec la classe de 2<sup>de</sup> professionnelle métiers de la nature-jardin-paysage-forêt

#### ROMAGNAT

##### ◆ Académie nationale de la boulangerie pâtisserie

- > **CAP** Boulanger

##### ■ Érea de Lattre de Tassigny

- > **CAP** Carreleur mosaïste
- > **CAP** Interventions en maintenance technique des bâtiments
- > **CAP** Maçon
- > **CAP** Métiers du plâtre et de l'isolation
- > **CAP** Monteur en installations sanitaires
- > **CAP** Monteur en installations thermiques
- > **CAP AGRICOLE** Jardinier-paysagiste

#### SAINT-BONNET-PRÈS-RIOM

##### ● Source de Beauté Formation

- > **CAP** Esthétique cosmétique parfumerie

## SAINT-ÉLOY-LES-MINES

### ■ Lycée professionnel Desaix

- > CAP Maroquinerie
- > BAC PRO Maintenance des systèmes de production connectés avec la classe de 2<sup>de</sup> professionnelle métiers du pilotage et de la maintenance d'installations automatisées
- > BAC PRO Métiers du cuir
- > BAC PRO Modélisation et prototypage 3D
- > BAC PRO Pilote de ligne de production avec la classe de 2<sup>de</sup> professionnelle métiers du pilotage et de la maintenance d'installations automatisées

## SAINT-GERVAIS-D'AUVERGNE

### ■ LPA des Combrailles - Site de Saint-Gervais-d'Auvergne

- > CAP AGRICOLE Métiers de l'agriculture : production animale
- > CTM Toilettier canin, félin et NAC
- > BAC PRO Conduite d'activités d'élevage et d'hébergement dans le secteur canin-félin avec la classe de 2<sup>de</sup> professionnelle métiers des productions

## THIERS

### ◆ CFAI d'Auvergne

- > CAP Instruments coupants et de chirurgie

### ■ Lycée professionnel Germaine Tillion

- > CAP Équipier polyvalent du commerce
- > CAP Menuisier fabricant
- > CAP Menuisier installateur
- > CAP Production et service en restaurations (rapide, collective, cafétéria)
- > CAP Réalisations industrielles en chaudronnerie ou soudage
- > BAC PRO Métiers de l'accueil avec la classe de 2<sup>de</sup> professionnelle métiers de la relation client
- > BAC PRO Métiers de l'électricité et de ses environnements connectés avec la classe de 2<sup>de</sup> professionnelle métiers des transitions numérique et énergétique
- > BAC PRO Métiers du commerce et de la vente avec la classe de 2<sup>de</sup> professionnelle métiers de la relation client
- > BAC PRO Plastiques et composites

## VERNINES

### ○ MFR de Vernines

- > CAP Accompagnant éducatif petite enfance
- > BAC PRO Services aux personnes et animation dans les territoires



# SCHÉMA DES ÉTUDES DE LA VOIE PROFESSIONNELLE

## ► LÉGENDE

— Diplôme délivré

## ► ABRÉVIATIONS (ORDRE ALPHABÉTIQUE)

<b>Bac pro</b>	Baccalauréat professionnel
<b>BNMA</b>	Brevet national des métiers d'art
<b>BPA</b>	Brevet professionnel agricole
<b>CAP</b>	Certificat d'aptitude professionnelle
<b>CAP agricole</b>	Certificat d'aptitude professionnelle agricole
<b>CTM</b>	Certificat technique des métiers

		BPA	CTM	CAP / CAP AGRICOLE	BNMA	BAC PROFESSIONNEL	
ANNÉES D'ÉTUDES APRÈS LA 3 <sup>e</sup>	3 ans				BNMA	1 <sup>er</sup>	
	2 ans	BPA	CTM	CAP	BNMA	1 <sup>er</sup>	
	1 an	BPA	CTM	CAP	BNMA	2 <sup>de</sup> FAMILLE DE MÉTIERS	2 <sup>de</sup> HORS FAMILLE DE MÉTIERS
CLASSE DE TROISIÈME							

**Et pourquoi  
ne pas préparer  
ces diplômes  
en apprentissage ?**