

# TP : Virtualisation SweetHome3D



Document  
de Travail  
de prise en main  
du logiciel :

Comment adapter un nouvel environnement de TRAVAIL en îlots ?

NOM \_\_\_\_\_ Grp Classe de 4° \_\_\_\_\_

## Travaux à effectuer en salle S20

-Vous devez reconstituer la modélisation3D  
de l'organisation de la salle actuelle ?

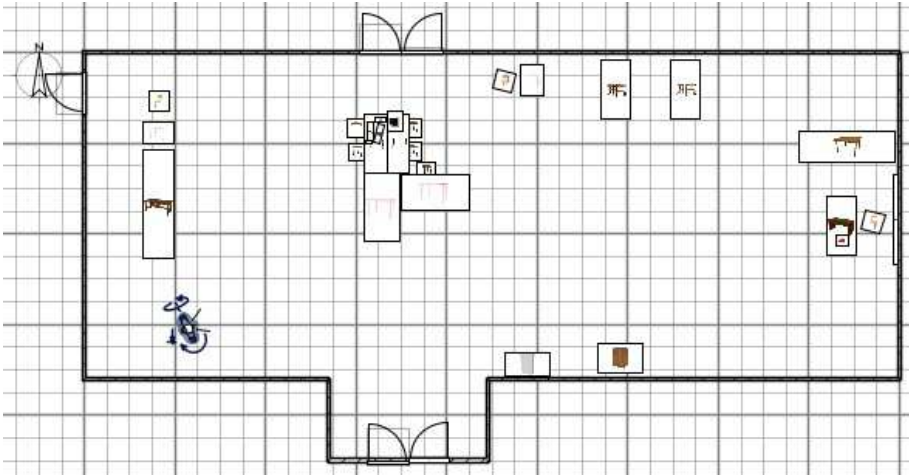

AVANT modification :

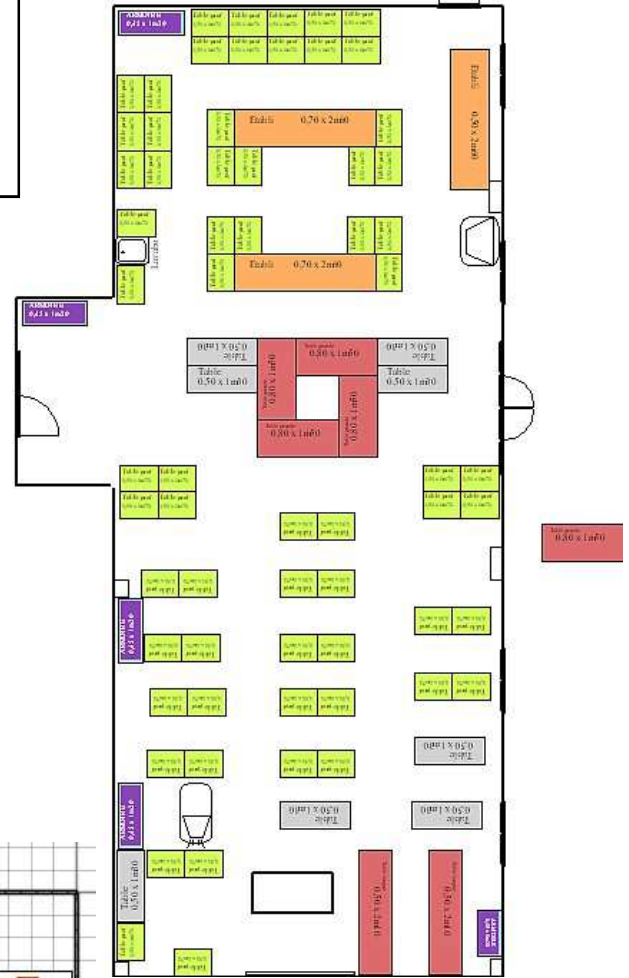



Travail S20 ==> Plan d'agencement à reconstituer